Neuhausen am Rheinfall: Zeugenaufruf zu möglicher Kollision zwischen einem Personenwagen und einem Fussgänger

Am Montagvormittag (23.12.2019) hat sich möglicherweise in Neuhausen am Rheinfall eine Kollision zwischen einem 84-jährigen Fussgänger und einem Personenwagen ereignet. Der Fussgänger wurde dabei verletzt.

Um ca. 10.45 Uhr am Montagvormittag (23.12.2019) fuhr eine 86-jährige Frau mit ihrem Auto in Neuhausen am Rheinfall auf der Zentralstrasse in Richtung Schaffhausen. Auf Höhe der Liegenschaft Zentralstrasse Nr. 56, in der Nähe des dortigen Fussgängerstreifens, beabsichtigte ein 84-jähriger Mann die Strasse zu überqueren, wobei dieser plötzlich gestürzt sei. Der Fussgänger verletzte sich dabei und musste mit der Ambulanz in ein Spital überführt werden.

Ob und wie es zwischen dem Personenwagen der 86-jährigen Frau und dem 84-jährigen Fussgänger zur Kollision kam ist bislang nicht restlos geklärt. Zwecks genauer Sachverhaltsklärung wurde der kriminaltechnische Dienst der Schaffhauser Polizei beigezogen. Der genaue Unfallhergang ist noch Gegenstand laufender Ermittlungen.

Die Schaffhauser Polizei bittet Personen, die den Vorfall beobachtet haben und sachdienliche Hinweise machen können, sich bei der Einsatzzentrale unter der Nummer 052 624 24 24 zu melden.

http://www.shpol.ch/News.84.0.html?&tx_ttnews%5Btt_news%5D=5221&cHash=ee578382cb7bd2591863f9c98405a593

Unfallort angefragt: Der Unfall ereignete sich gemäss Angaben des Sachbearbeiters auf dem Fussgängerstreifen selbst.

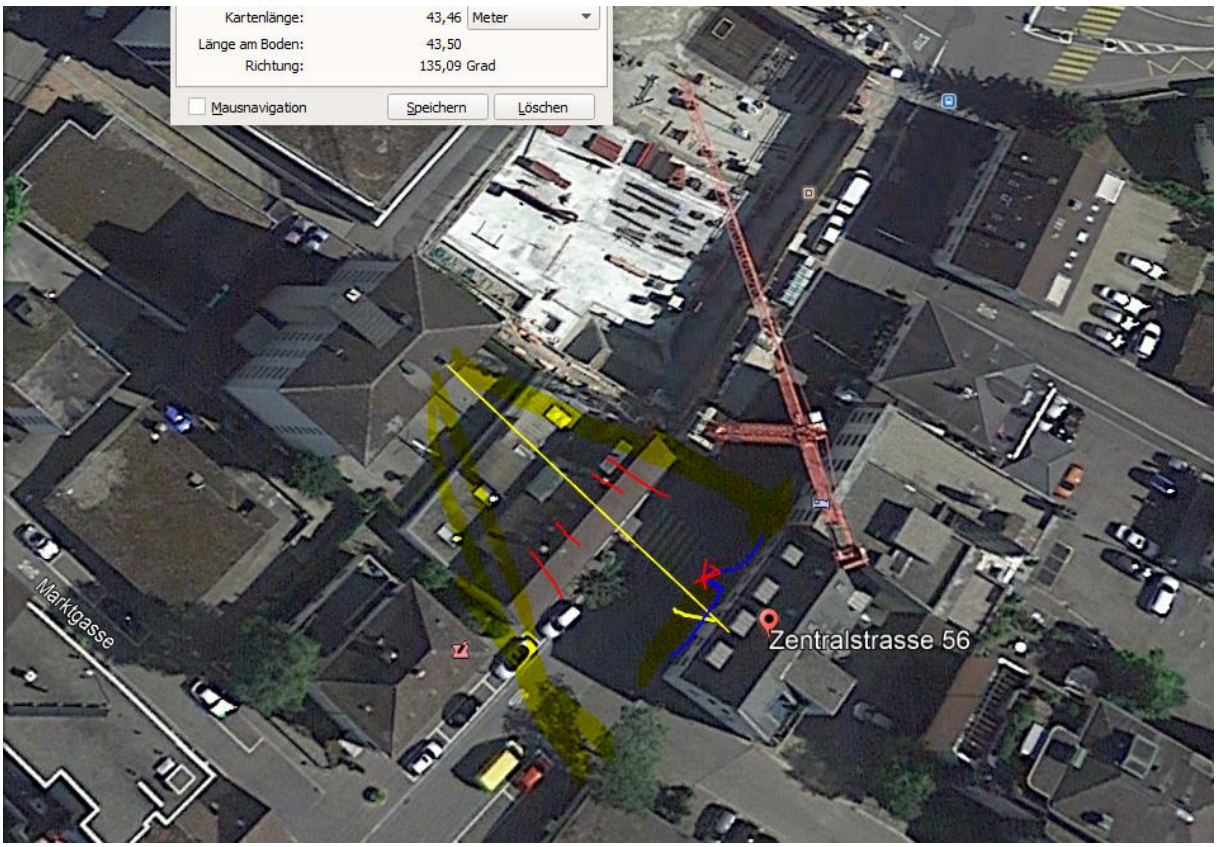

Die Strecke ist hoch belastet:

Einerseits direkt (Transmission durch den nicht ausgebauten Dachstock des Hauses 55, blau, im übernächsten Bild)

aber auch indirekt durch am Haus 56 reflektierte Strahlung auch auf der gegenüberliegenden Strassenseite.

Die Lage lässt darauf schliessen, dass der Fussgänger ebenfalls von Westen her kam. (Reflexion am grossen Glasfenster im Parterre Haus 56).

Der Sender war involviert beim Unfall 1167_Neuhausen_22.07.2015

Nebenkeulen dieser Senderichtung haben auf der Strasse häufig lokale Maxima – für ungeschützte, geschwächte Menschen mit der Folge von Schwächeanfällen, Schwindel und Infarkten.

Zum Verständnis der neurologischen Abläufe bei solchen Unfällen:

Niels Kuster et al. NFP 57
http://www.snf.ch/SiteCollectionDocuments/nfp/nfp57/nfp57_synthese_d.pdf

«Der unklare Unfall in der Verkehrsmedizin» (AGU-Seminar 2015)

Dr. Ulfert Grimm Fachbereich Verkehrsmedizin Institut für Rechtsmedizin St.Gallen

http://agu.ch/1.0/pdf/agu-seminar15.pdf

https://www.hansuelistettler.ch/elektrosmog/elektrosmog-im-verkehr/einleitung

«Wirkungen des Mobil- und Kommunikationsfunks», eine Schriftenreihe der Kompetenzinitiative zum Schutz von Mensch, Umwelt und Demokratie e.V. :

https://www.diagnose-funk.org/publikationen/dokumente-downloads/kompetenzinitiative-broschuerenreihe

Hansueli Stettler.Bauökologie.Funkmesstechnik.Lindenstrasse 132.9016 St.Gallen.www.hansuelistettler.ch.info@hansuelistettler.ch