Vétroz VS – 16-Jährige nach schwerem Unfall im Spital verstorben

Am Mittwoch, 11. Dezember 2019 kam es in Vétroz zu einer Kollision zwischen einem Personenwagen und einer Fussgängerin. Die Fussgängerin wurde schwer verletzt ins Spital eingeliefert. Am Montag, 23. Dezember 2019 erlag sie ihren Verletzungen.

Beim Überqueren der **Kantonsstrasse** auf einem Fussgängerstreifen wurde eine Jugendliche von einem Personenwagen, welches von Ardon in Richtung Vétroz fuhr, erfasst. Nach der medizinischen Erstversorgung auf der Unfallstelle wurde die Fussgängerin ins Spital Sitten eingeliefert. Am Montag, 23. Dezember 2019 verstarb sie im Spital.

Beim Opfer handelt es sich um eine 16-jährige Walliserin mit Wohnsitz im Mittelwallis. Die Staatsanwaltschaft hat eine Untersuchung eingeleitet.

https://www.polizeiwallis.ch/medienmitteilungen/vetroz-verkehrsunfall-fordert-ein-todesopfer/

Kapo VS

Bonjour Mme Zermatten

je vous prie la coordonnee de cet accident (sur une des 8 passages pour pietons) de la route Cantonale.
Et l' heure de l' evenement et si possible aussi le sexe et l age de l automobiliste.

Merci de votre aide et bonnes fetes.

Keine Antwort bis zum 9.2.20.

Auffällig ist, dass - obschon der Unfall sehr schwer war - ursprünglich gar keine Meldung publiziert wurde.

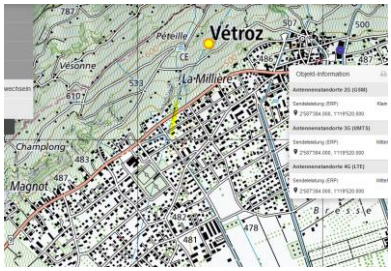

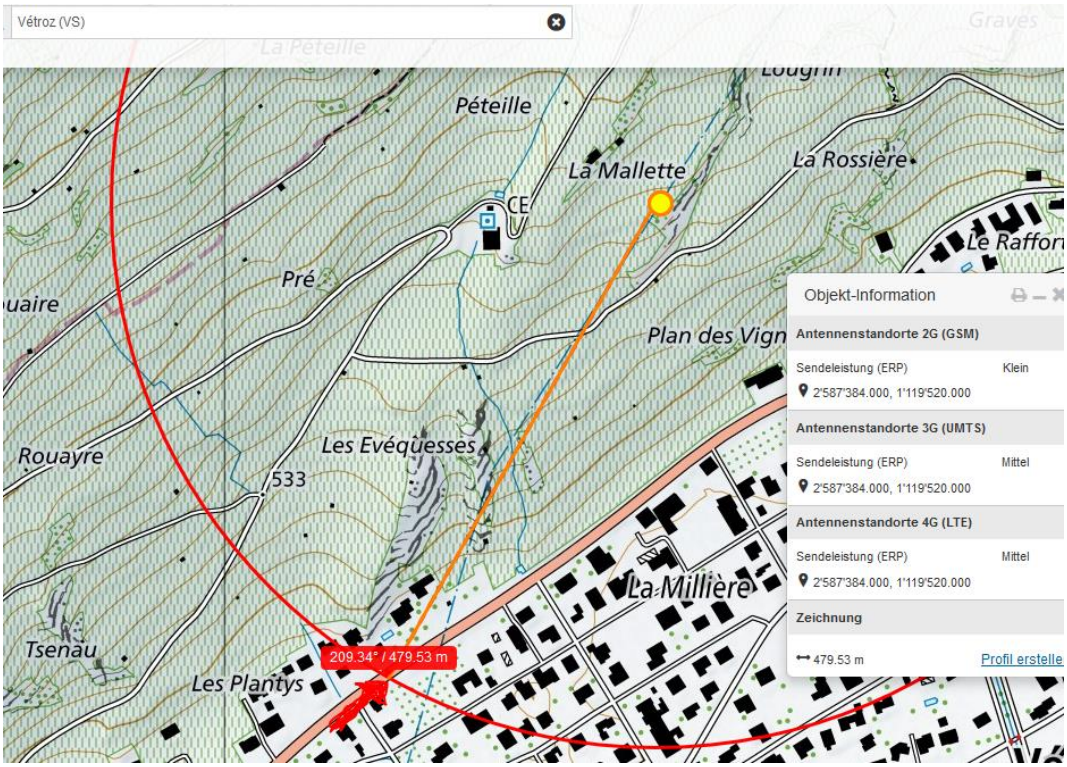
Vétroz (VS)
La Péteille
Péteille
La Mallette
La Rossière
CE
Pré
Plan des Vign
Rouayre
Les Evéquesses
533
La Millière
Tsenau
Les Plantys
209.34° / 479.53 m
Objekt-Information
Antennenstandorte 2G (GSM)
Sendeleistung (ERP) Klein
2'587'384.000, 1'119'520.000
Antennenstandorte 3G (UMTS)
Sendeleistung (ERP) Mittel
2'587'384.000, 1'119'520.000
Antennenstandorte 4G (LTE)
Sendeleistung (ERP) Mittel
2'587'384.000, 1'119'520.000
Zeichnung
479.53 m
Profil erstelle

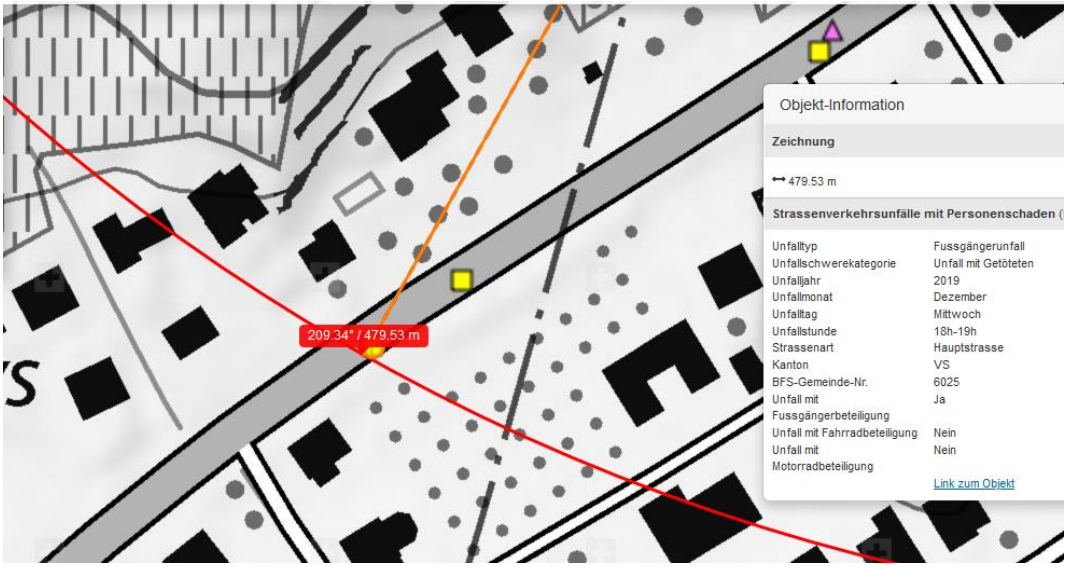
209.34° / 479.53 m
Objekt-Information
Zeichnung
479.53 m
Strassenverkehrsunfälle mit Personenschaden
Unfalltyp Fussgängerunfall
Unfallschwerekategorie Unfall mit Getöteten
Unfalljahr 2019
Unfallmonat Dezember
Unfalltag Mittwoch
Unfallstunde 18h-19h
Strassenart Hauptstrasse
Kanton VS
BFS-Gemeinde-Nr. 6025
Unfall mit Fussgängerbeteiligung Ja
Unfall mit Fahrradbeteiligung Nein
Unfall mit Motorradbeteiligung Nein
Link zum Objekt

Dieser Sender ist nicht vermerkt

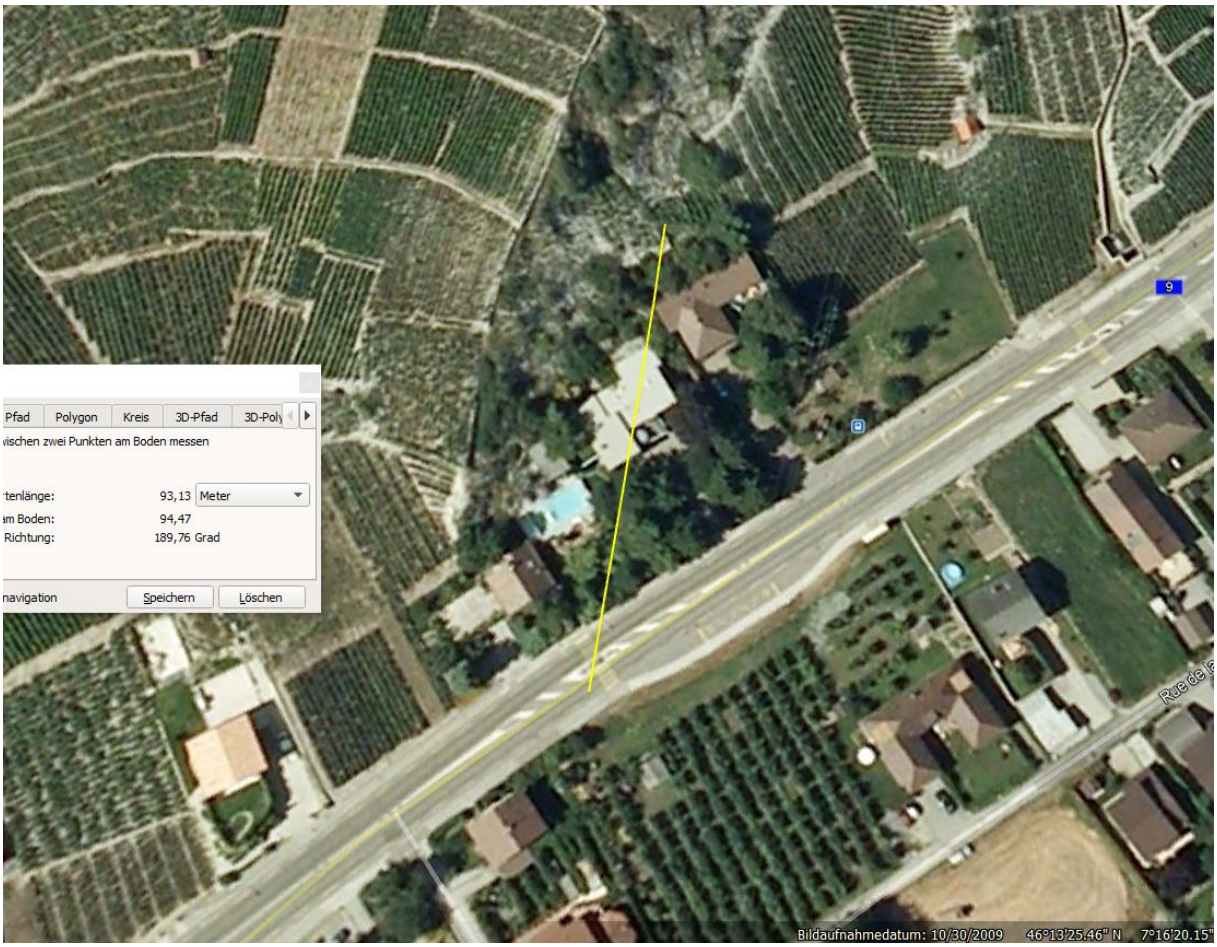

149
Street View beende
© 2020 Google
© 2020 Google
Google Eart
Bildaufnahmedatum: 9/2013 46°13'33.27" N 7°16'32.45" O Höhe 532 m sichthöhe 490 m

© 2020 Google
Google Earth

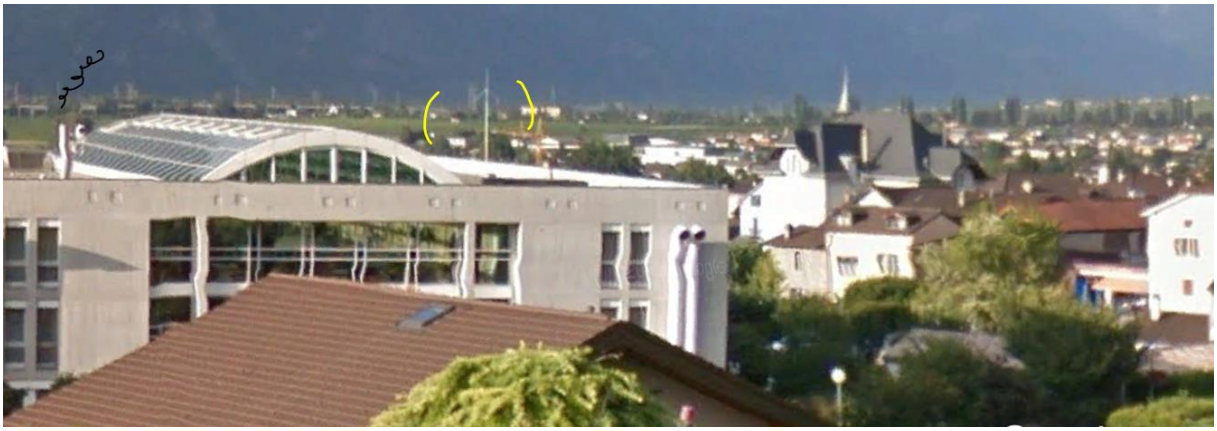

Dieser Sender (Hallenbad?) wurde umgebaut bis 2020, kein street-view, wird abgeschirmt durch die dazwischen stehenden Bauten:

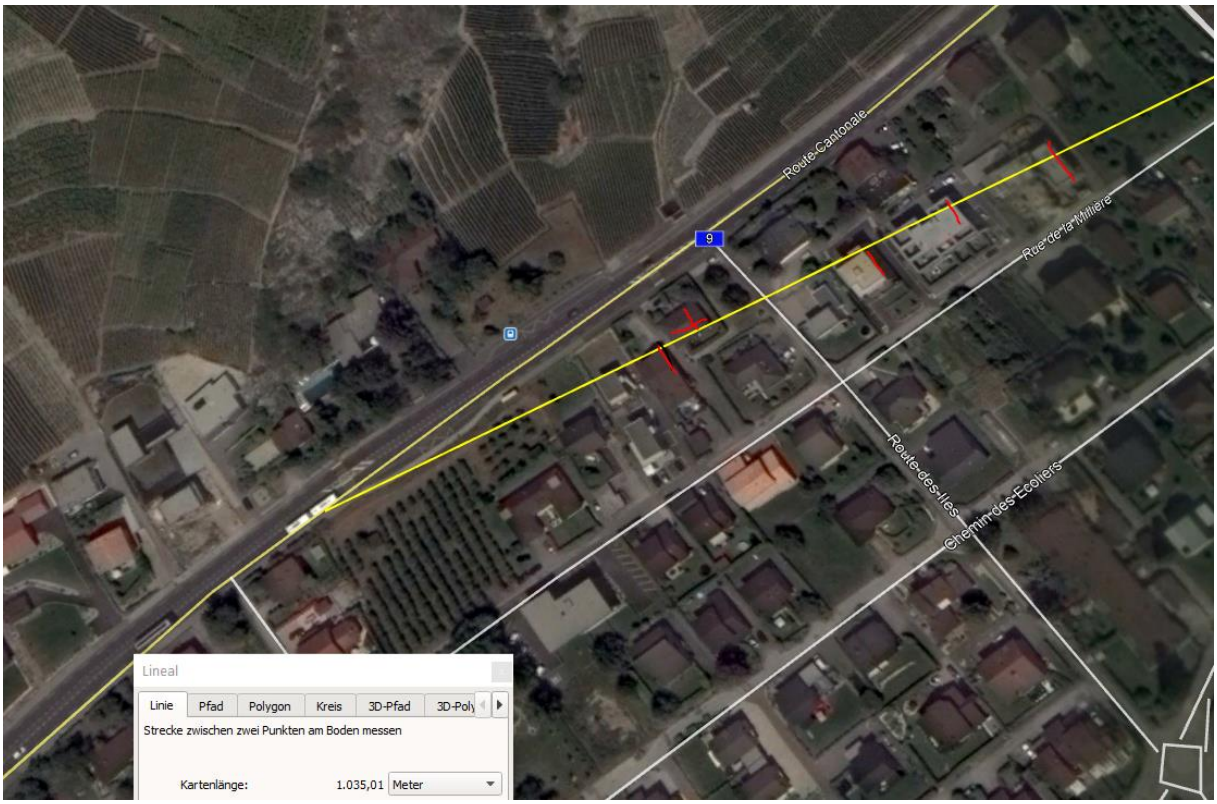

Zum Verständnis der neurologischen Abläufe bei solchen Unfällen:

Niels Kuster et al. NFP 57
http://www.snf.ch/SiteCollectionDocuments/nfp/nfp57/nfp57_synthese_d.pdf

«Der unklare Unfall in der Verkehrsmedizin» (AGU-Seminar 2015)

Dr. Ulfert Grimm Fachbereich Verkehrsmedizin Institut für Rechtsmedizin St.Gallen

http://agu.ch/1.0/pdf/agu-seminar15.pdf

«Wirkungen des Mobil- und Kommunikationsfunks»

Eine Schriftenreihe der Kompetenzinitiative zum Schutz von Mensch, Umwelt und Demokratie e.V.

https://www.diagnose-funk.org/publikationen/dokumente-downloads/kompetenzinitiative-broschuerenreihe

Zum Verständnis der neurologischen Abläufe bei solchen Unfällen:

Niels Kuster et al. **NFP 57** http://www.snf.ch/SiteCollectionDocuments/nfp/nfp57/nfp57_synthese_d.pdf Mobilfunk bewirkt Veränderungen der Hirnströme

«Der unklare Unfall in der Verkehrsmedizin» (AGU-Seminar 2015) Dr. Ulfert Grimm Fachbereich Verkehrsmedizin Institut für Rechtsmedizin St.Gallen http://agu.ch/1.0/pdf/agu-seminar15.pdf

«Wirkungen des Mobil- und Kommunikationsfunks» Eine Schriftenreihe der Kompetenzinitiative zum Schutz von Mensch, Umwelt und Demokratie e.V.

https://www.diagnose-funk.org/publikationen/dokumente-downloads/kompetenzinitiative-broschuerenreihe

Wirkungen von Elektrosmog auf Verkehrsunfälle: https://www.hansuelistettler.ch/elektrosmog/elektrosmog-im-verkehr/studie

Zum Thema Herzrhytmus hat Prof. Magda Havas, Trent University, publiziert https://magdahavas.com/pick-of-the-week-24-microwave-radiation-affects-the-heart/