Motorradfahrer nach Unfall im Kreis 4 verstorben - Zeugenaufruf

Am Montagvormittag, 30. Dezember 2019, wurde die Stadtpolizei Zürich in einen Innenhof im Kreis 4 gerufen, da dort ein Mann regungslos neben einem Motorrad am Fuss einer Treppe lag. Trotz sofort eingeleiteten Reanimationsmassnahmen verstarb der Mann vor Ort. Die Stadtpolizei Zürich sucht Zeuginnen und Zeugen

Kurz vor 11 Uhr wurde die Stadtpolizei von Schutz & Rettung Zürich aufgeboten, da in einem Innenhof an der Badenerstrasse ein nicht ansprechbarer Mann neben einem Motorrad am Fuss einer Treppe lag. Trotz der sofort eingeleiteten Reanimationsmassnahmen durch die Einsatzkräfte und den ausgerückten Notarzt konnte leider nur noch der Tod des Mannes festgestellt werden. Gemäss ersten Erkenntnissen fuhr der 73-jährige aus bisher unbekannten Gründen mit dem Roller eine Treppe beim Lieferanteneingang des Hotel Crown Plaza hinunter, kam zu Fall und blieb im Anschluss am Fuss der Treppe liegen. Der Unfallhergang wird nun durch Spezialisten des Unfalltechnischen Dienstes der Stadtpolizei Zürich abgeklärt. Für Abklärungen zur Todesursache wurde das Institut für Rechtsmedizin beigezogen. Für die Bergung des Rollers rückte die Berufsfeuerwehr von Schutz & Rettung Zürich aus.

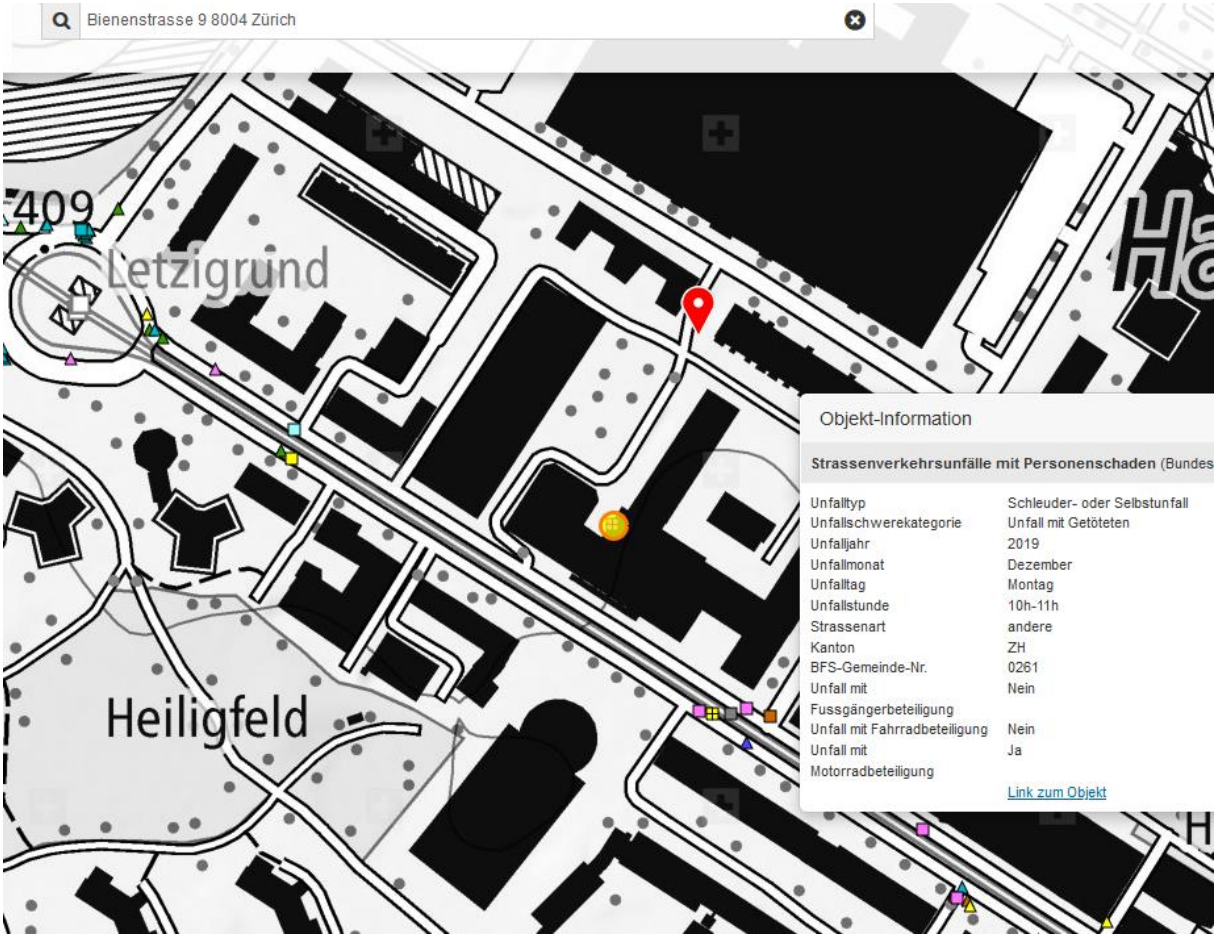

Die Bakom-karte

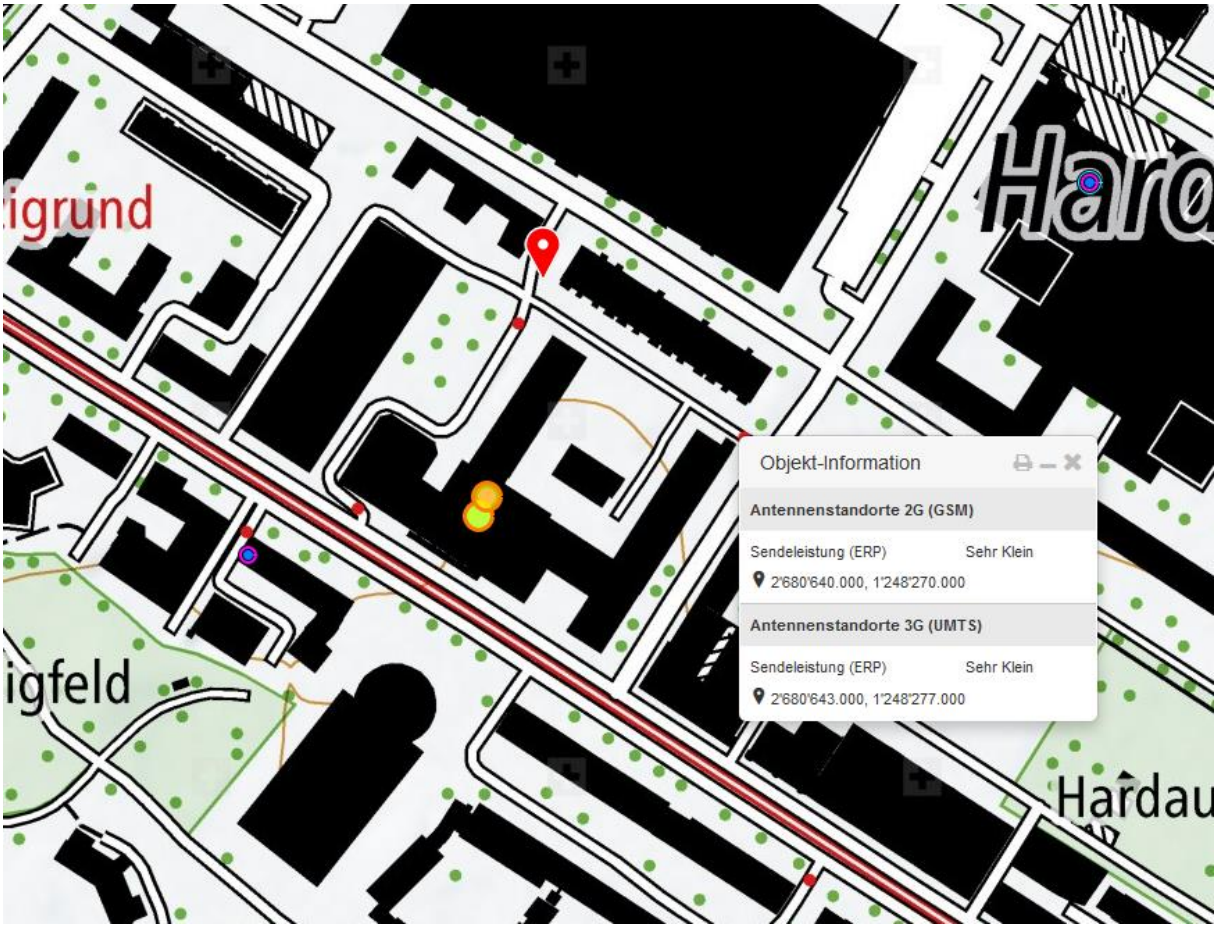

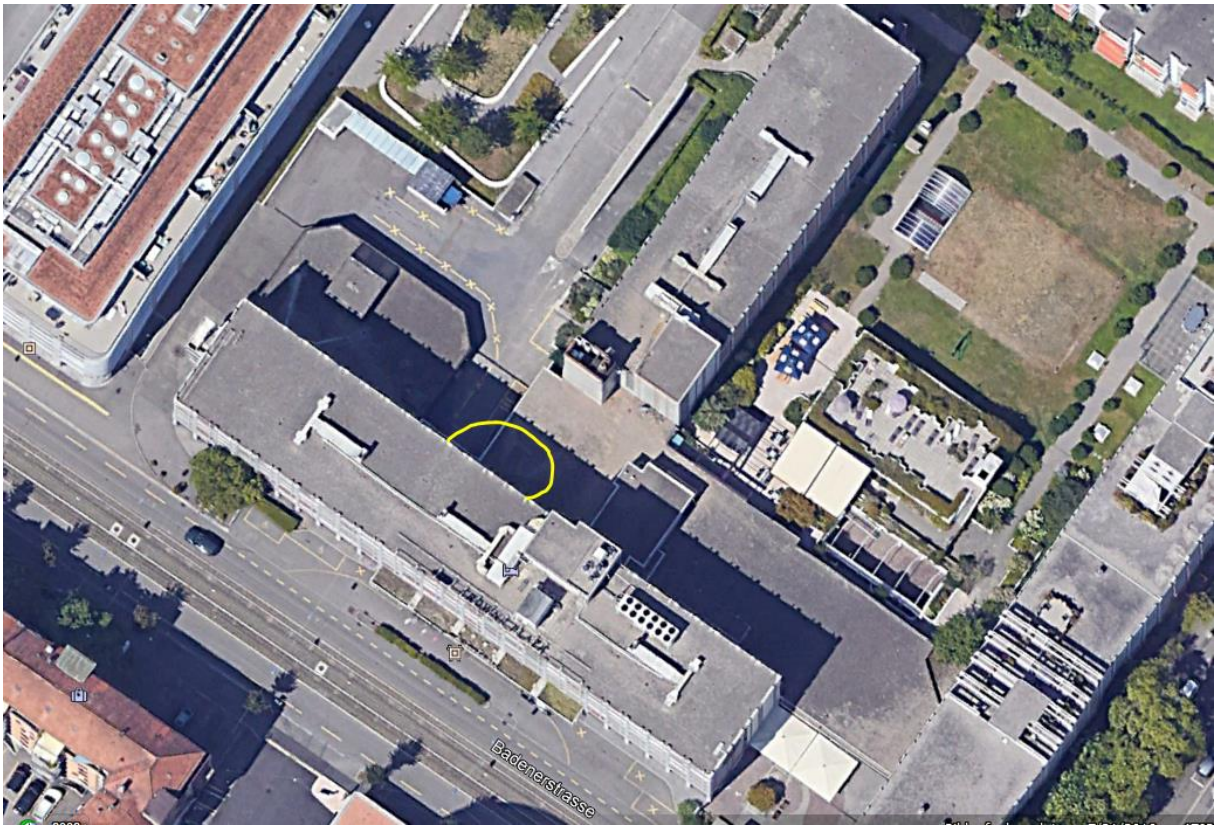

Ein Kleinsender wie in der Bakom-Karte macht hinter diesem Gebäude im gelb umrissenen Bereich Sinn.

Die Strassenseite ist perfekt ausgeleuchtet.

Der Sender von der Baslerstrasse beleuchtet Teile des östlichen Innenhofs, auch via Reflexionen. Es ist schwierig, sich eine andere Fahrrichtung mit dem fatalen Effekt vorzustellen, als eine Einfahrt wie sie auf der rechten Seite im obigen Bild zu sehen ist.

Hier wäre er beim und nach dem Einbiegen über 30-40m stark exponiert gewesen

Die Antenne zeigt herangezoomt einen Sender in die Richtung des Hofs, ca. 40°:

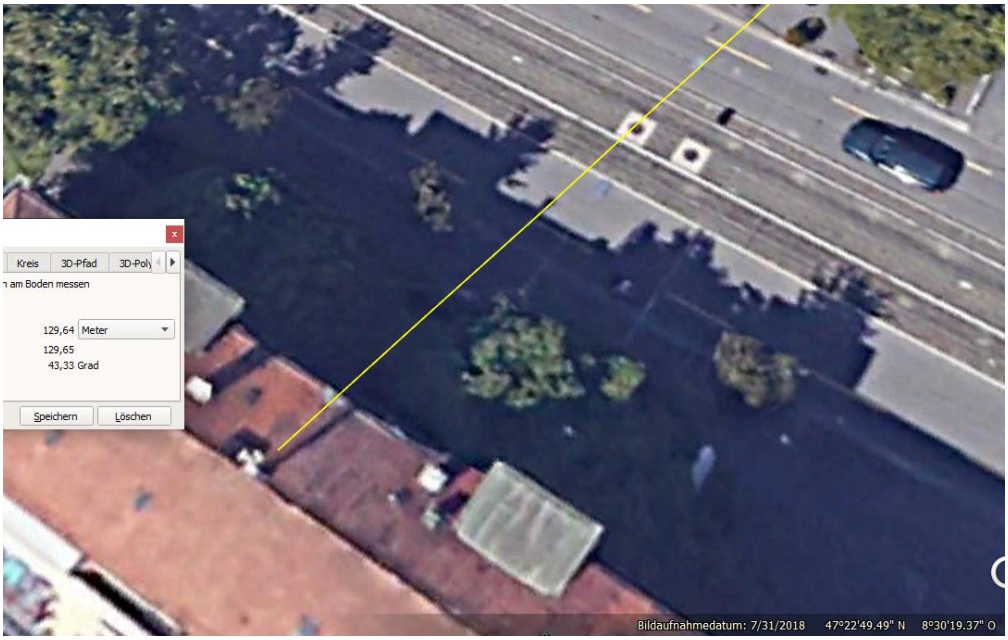

Bei einem beginnenden Infarkt kann ein passiver Zweiradfahrer sicher noch einige Meter in Richtung Ziel lenken, ein Radfahrer wird früher zum Aufgeben gezwungen.

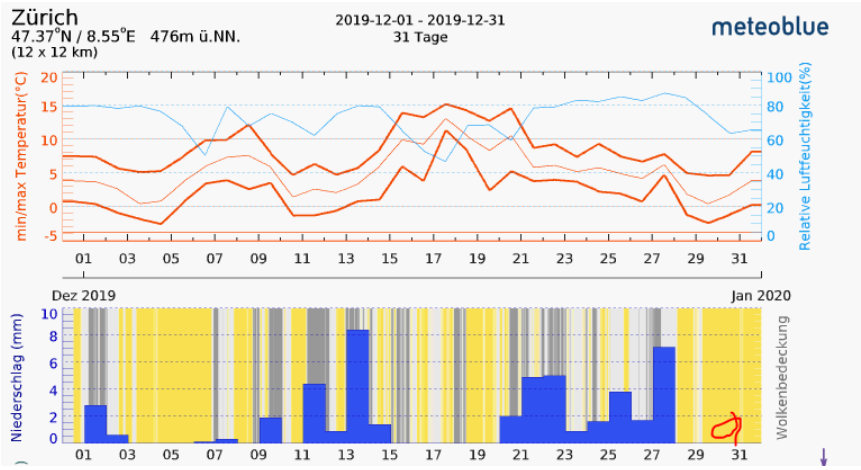

Zum Verständnis der neurologisch/medizinischen Abläufe bei solchen Unfällen:

Niels Kuster et al. **NFP 57** http://www.snf.ch/SiteCollectionDocuments/nfp/nfp57/nfp57_synthese_d.pdf
Mobilfunk bewirkt Veränderungen der Hirnströme

«Der unklare Unfall in der Verkehrsmedizin» (AGU-Seminar 2015) Dr. Ulfert Grimm Fachbereich Verkehrsmedizin Institut für Rechtsmedizin St.Gallen http://agu.ch/1.0/pdf/agu-seminar15.pdf

«Wirkungen des Mobil- und Kommunikationsfunks» Eine Schriftenreihe der Kompetenzinitiative zum Schutz von Mensch, Umwelt und Demokratie e.V.

https://www.diagnose-funk.org/publikationen/dokumente-downloads/kompetenzinitiative-broschuerenreihe

Wirkungen von Elektrosmog auf Verkehrsunfälle: https://www.hansuelistettler.ch/elektrosmog/elektrosmog-im-verkehr/studie

Zum Thema Herzrhytmus hat Prof. Magda Havas, Trent University, publiziert https://magdahavas.com/pick-of-the-week-24-microwave-radiation-affects-the-heart/