Unfall Gersau SZ – Auto überschlägt sich – zwei Personen verletzt

Am Montagabend, 30. Dezember 2019, verunfallte ein Personenwagen in Gersau. Ein 61-jährige Autofahrerin fuhr kurz vor 19 Uhr auf der Gschwendenenstrasse <u>bergwärts.</u>

Sie kam mit dem Fahrzeug aus bislang unbekannten Gründen von der Fahrbahn ab. Das Auto überschlug sich und kam rund 30 Meter unterhalb der Strasse zum Stillstand. Die Fahrzeuglenkerin und ihr 62-jähriger Beifahrer erlitten leichte Verletzungen und wurden vom Rettungsdienst in ein Spital gebracht.

Kapo SZ

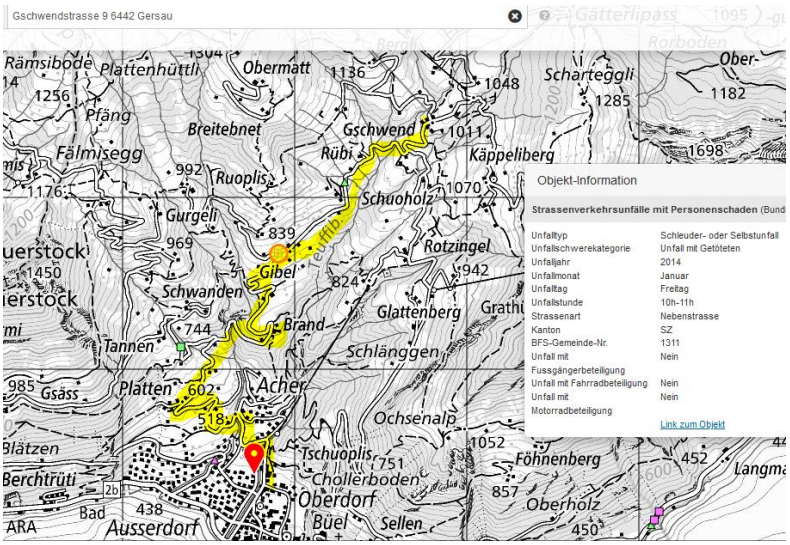

Ort vorerst noch unklar, SZ macht keine Angaben mehr zu Unfällen. Astra-Unfallkarte 2020:

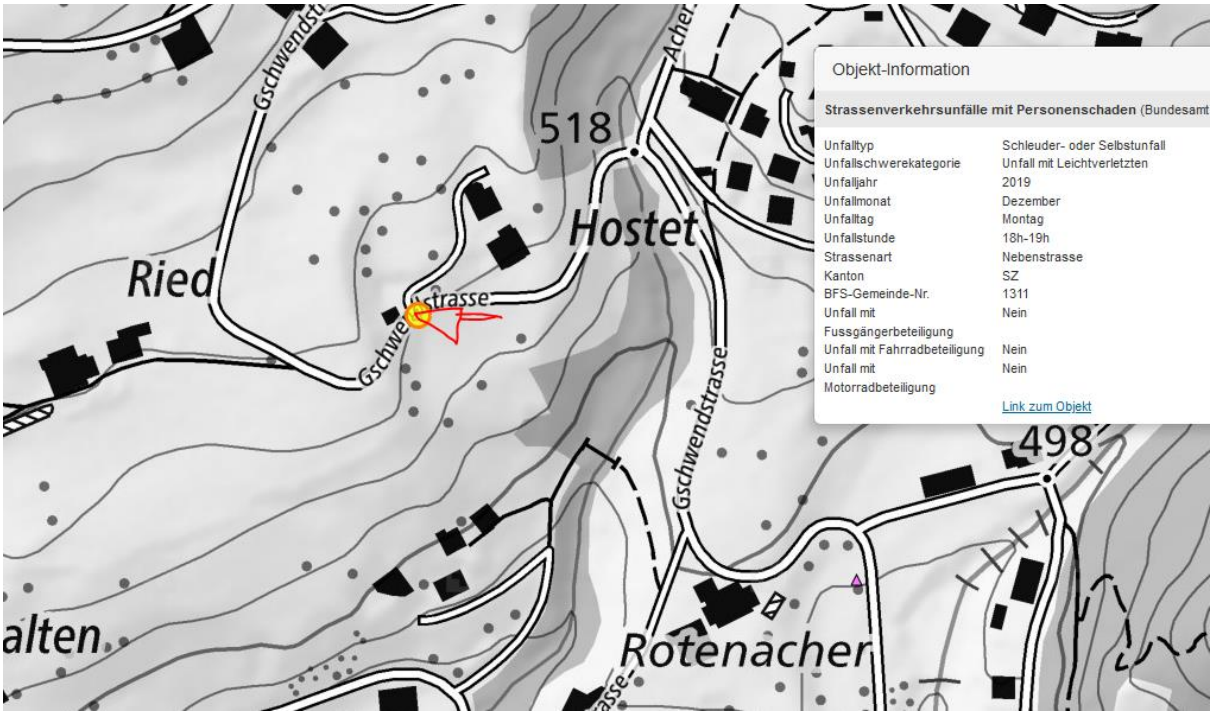

Der Sender 1 mit Einfluss steht neben dem Schulhaus, hoher Mast auf ca. 2-1/2 geschossiger Liegenschaft. Strahlt in die Kurve, vermutlich mit eine rHauptstrahlrichtung, da entsprechendes Siedlungsgebiet. Nicht sichtbar auf street-view, geschützt durch Bann zugunsten Schulen etc.

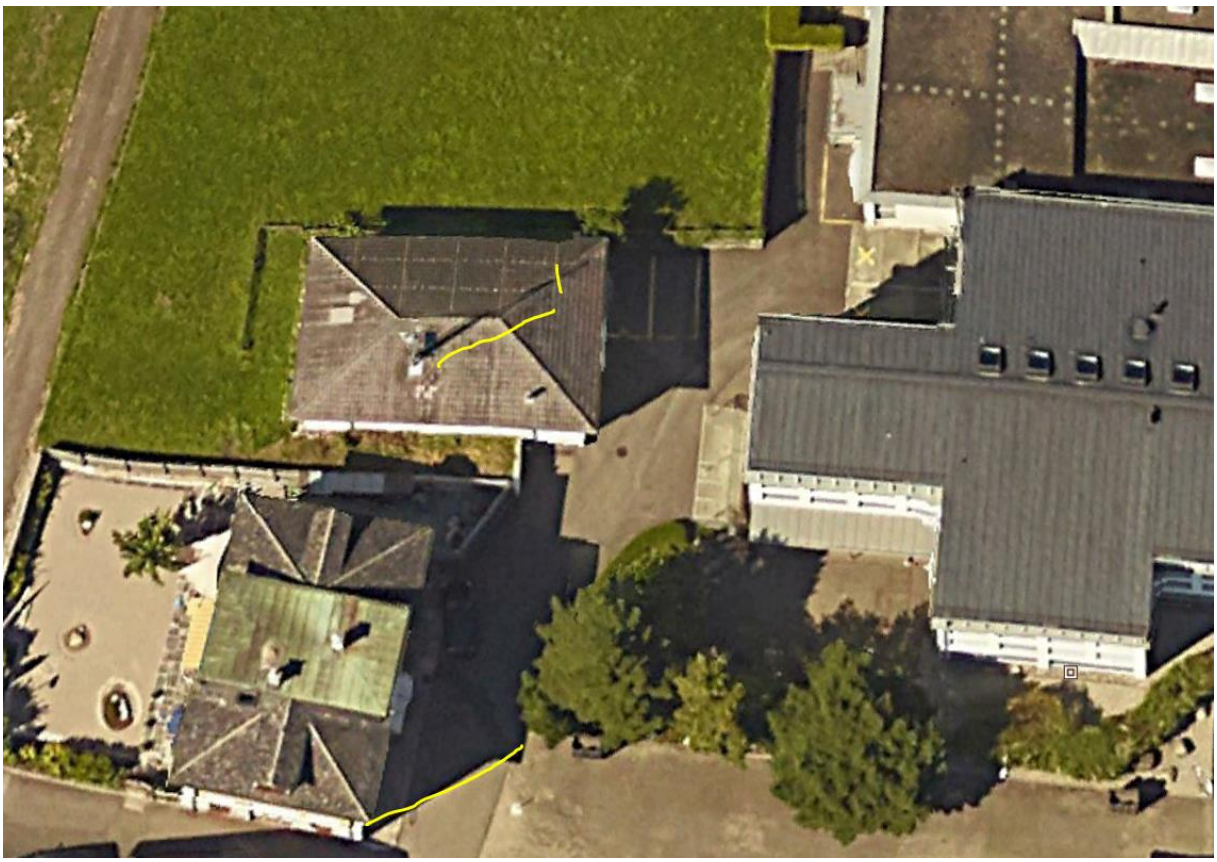

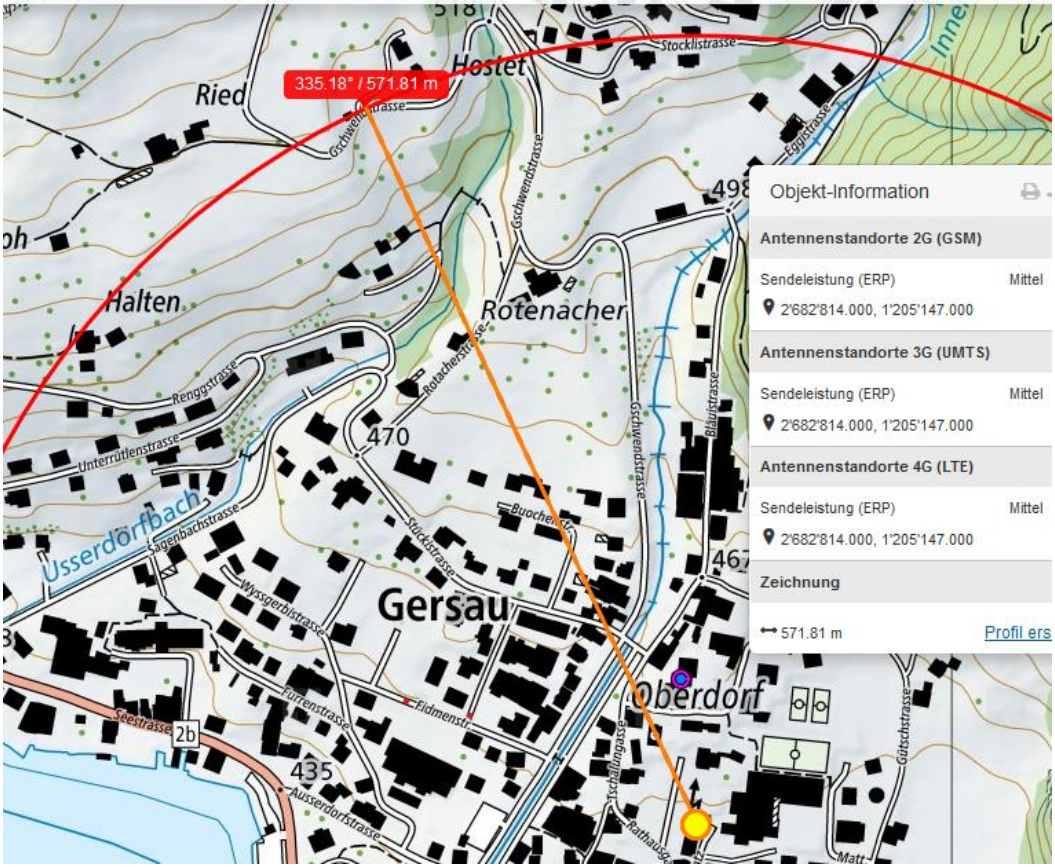

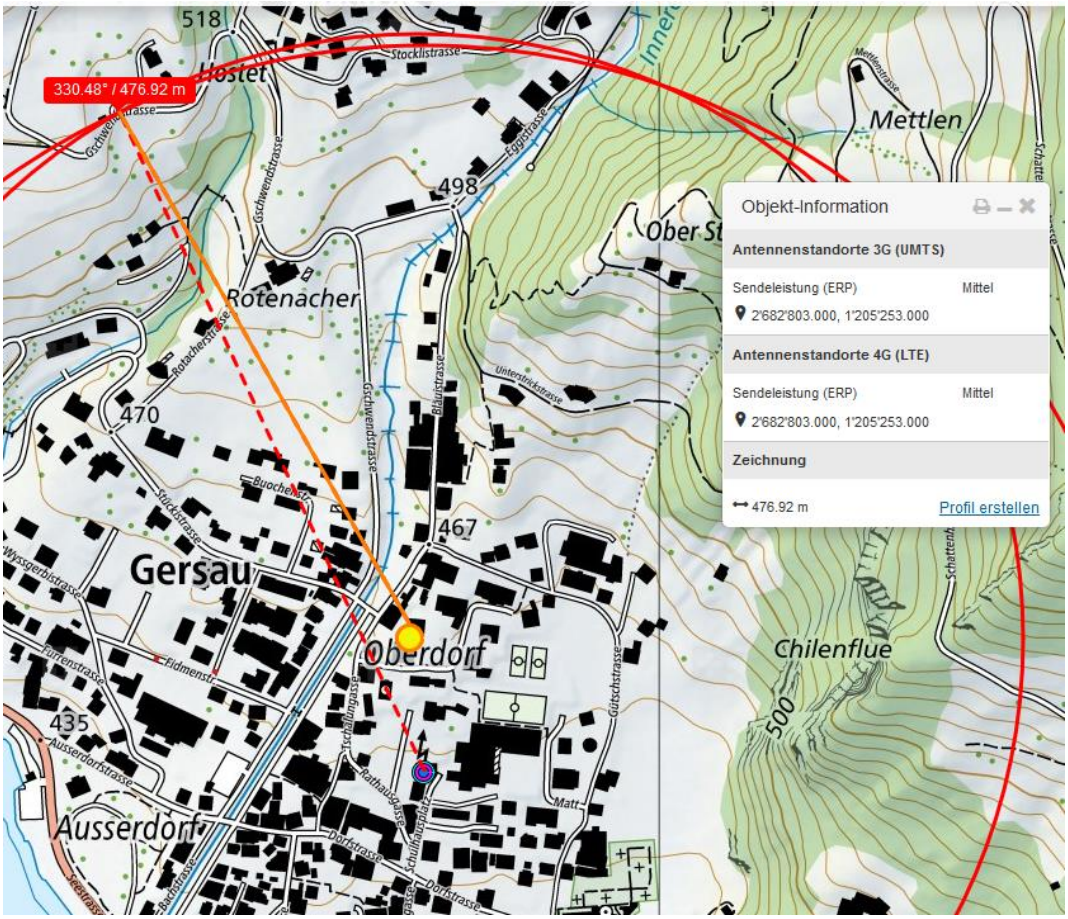

Dieser Sender steht als pole-mast auf dem mit Kupfer vor Strahlung geschützten Haus:

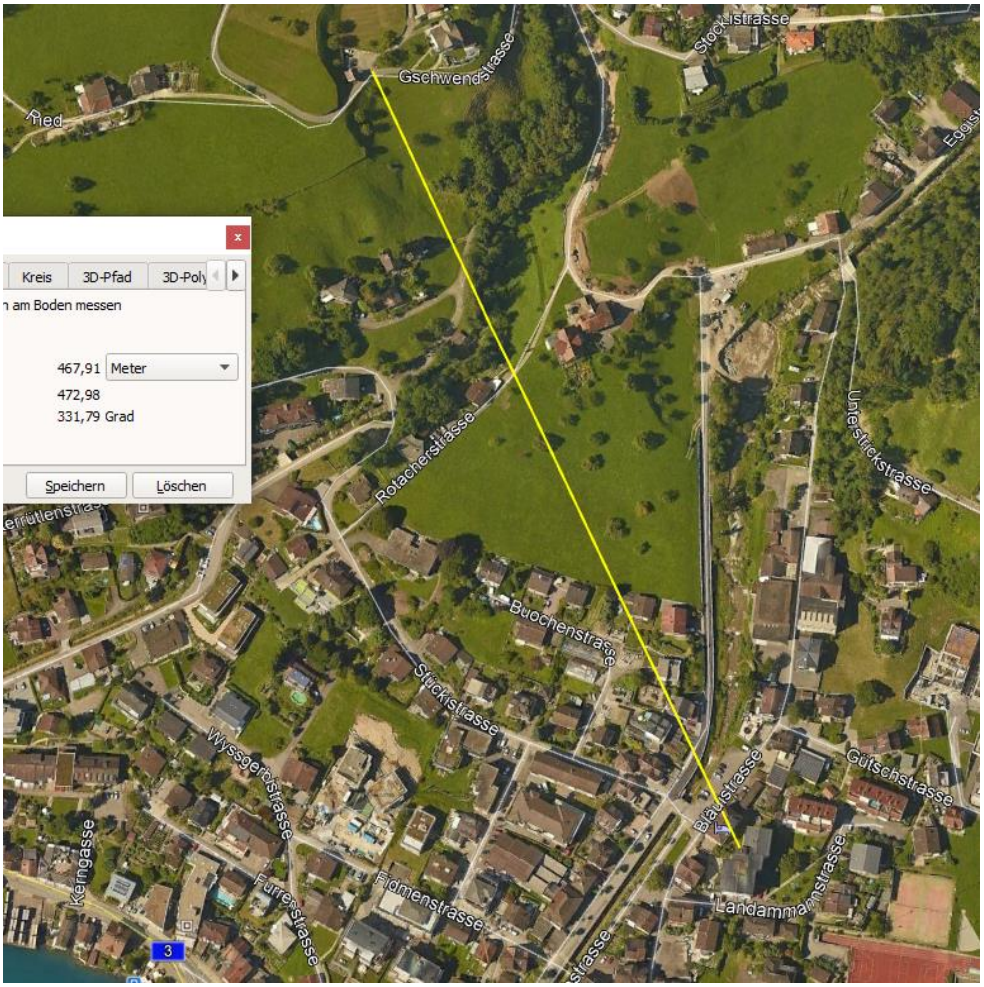
Gschwendstrasse
Stockistrasse
Ried
Kreis
3D-Pfad
am Boden messen
467,91
Meter
472,98
331,79 Grad
Speichern
Löschen
Rotacherstrasse
Unterstockstrasse
Buochenstrasse
Stockistrasse
Wyssgerbstrasse
Bäulistrasse
Gütschstrasse
Kerngasse
Furrenstrasse
Fidmenstrasse
Landammannstrasse
3

Die Strecke war völlig schneefrei, kein Glatteis, da weit über Null seit einigen Tagen

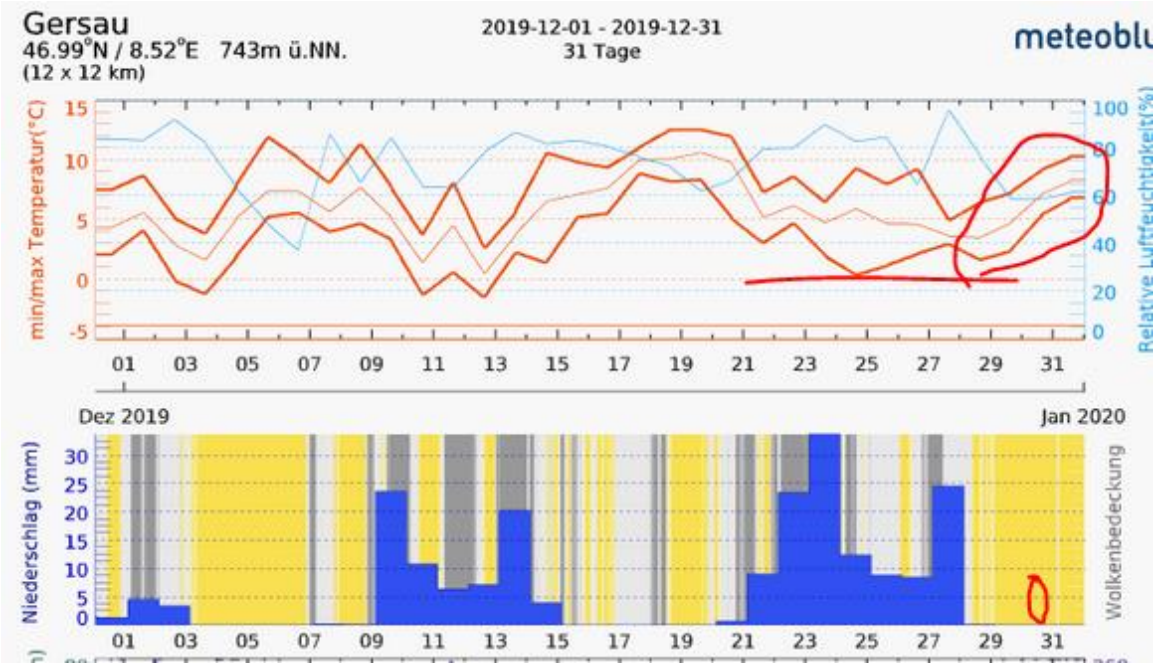

Zum Verständnis der neurologischen Abläufe bei solchen Unfällen:

Niels Kuster et al. **NFP 57** http://www.snf.ch/SiteCollectionDocuments/nfp/nfp57/nfp57_synthese_d.pdf
Mobilfunk bewirkt Veränderungen der Hirnströme

«Der unklare Unfall in der Verkehrsmedizin» (AGU-Seminar 2015) Dr. Ulfert Grimm Fachbereich Verkehrsmedizin Institut für Rechtsmedizin St.Gallen http://agu.ch/1.0/pdf/agu-seminar15.pdf

«Wirkungen des Mobil- und Kommunikationsfunks» Eine Schriftenreihe der Kompetenzinitiative zum Schutz von Mensch, Umwelt und Demokratie e.V.

https://www.diagnose-funk.org/publikationen/dokumente-downloads/kompetenzinitiative-broschuerenreihe

Wirkungen von Elektrosmog auf Verkehrsunfälle: https://www.hansuelistettler.ch/elektrosmog/elektrosmog-im-verkehr/studie

Zum Thema Herzrhytmus hat Prof. Magda Havas, Trent University, publiziert https://magdahavas.com/pick-of-the-week-24-microwave-radiation-affects-the-heart/

Hansueli Stettler.Bauökologie.Funkmesstechnik.Lindenstrasse 132.9016 St.Gallen.www.hansuelistettler.ch.info@hansuelistettler.ch