# Gersau: Fahrradfahrer bei Kollision verletzt

Am Dienstag, 2. Juli 2019, wurde ein Fahrradfahrer um 9.30 Uhr bei einem Unfall auf der Seestrasse in Gersau verletzt. Der 64-Jährige fuhr von Küssnacht in Richtung Gersau, als er im Baustellenbereich von einem überholenden Motorrad gestreift wurde und zu Fall kam. Der Motorradlenker setzte seine Fahrt ohne anzuhalten fort. Der 26-Jährige meldete sich rund zwei Stunden später bei der Kantonspolizei Schwyz.

Der Fahrradfahrer erlitt eine Schulterverletzung und wurde vom Rettungsdienst hospitalisiert.

**Kantonspolizei Schwyz**
Kommunikation

Für weitere Informationen wenden Sie sich bitte an:
David Mynall
Sachbearbeiter Kommunikation
Kantonspolizei Schwyz
Telefon +41 41 819 28 43

https://www.sz.ch/behoerden/sicherheit-polizei/kantonspolizei/medienmitteilungen/medienmitteilungen.html/72-416-411-408-2612-2611/news/12461

Sehr geehrter Herr Mynall

ich bin ihnen Dankbar um die Angabe des Unfallorts beim Unfall vom 2.7
https://www.sz.ch/behoerden/sicherheit-polizei/kantonspolizei/medienmitteilungen/medienmitteilungen.html/72-416-411-408-2612-2611/news/12461

Zurzeit analysiere ich alle gemeldeten Zweiradfahrerunfälle in der Schweiz im Zusammenhang mit möglichen Effekten von Elektrosmog.

Vielen Dank für Ihre Unterstützung - keine Antwort erhalten

Astra-Unfallkarte März 2020:

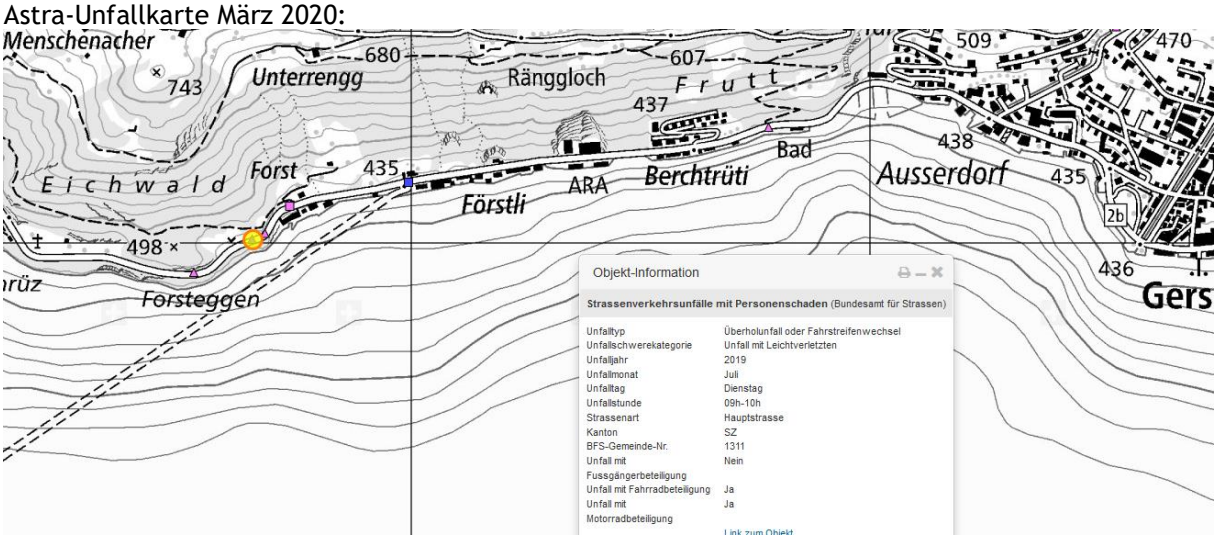

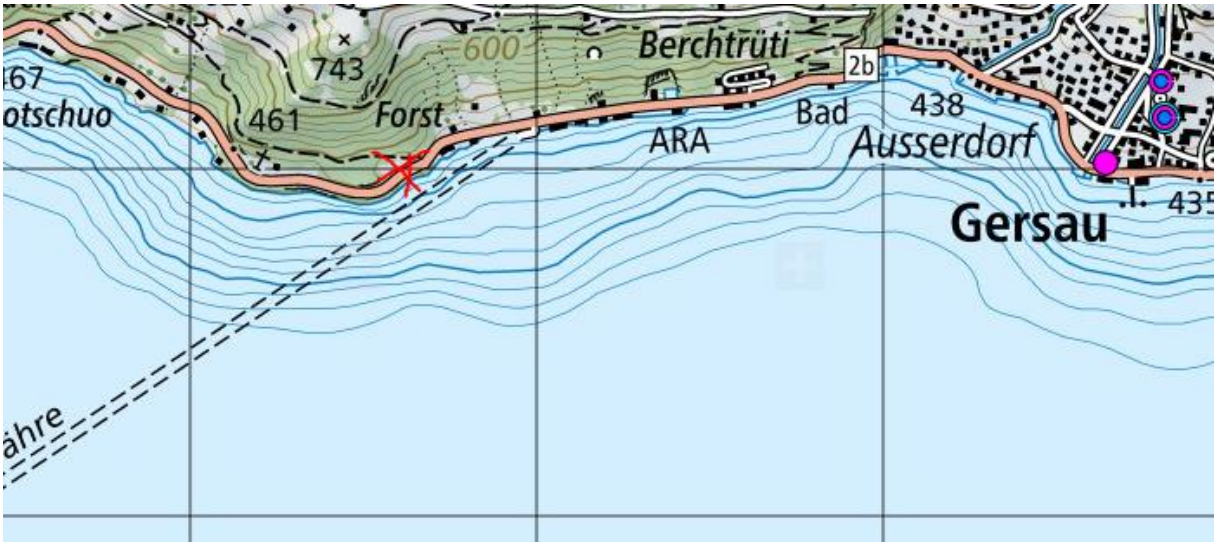


Die Situation der Baustelle ist nicht bekannt, insbesondere nicht, ob mit einer mobilen Funk-LSA geregelt wurde.

Diese können im Nahbereich erhebliche Signalstärken aufweisen und Gleichgewichtsstörungen von Zweiradfahrern wurden beobachtet:

2848_Horn_10.11.2018