Cham: Velofahrer verunfallt - Zeugenaufruf

Ein 88-jähriger Mann stürzt mit seinem Velo im Kreisel und wird erheblich verletzt. Die Polizei sucht Zeugen des Unfalls.

Am Samstag (4. Januar 2020), kurz nach 16:30 Uhr, ist ein Fahrradlenker im Kreisel Sinser-/Luzernerstrasse in Cham gestürzt. Der 88-Jährige erlitt Kopfverletzungen und wurde vom Rettungsdienst Zug ins Spital überführt. Weil die Unfallsituation unklar ist, sucht die Polizei Zeugen. Wer den Unfall beobachtet und Angaben zum Hergang machen kann, ist gebeten, sich bei der Einsatzleitzentrale der Zuger Polizei zu melden (T 041 728 41 41).

https://www.zg.ch/behoerden/sicherheitsdirektion/zuger-polizei/medienmitteilungen/001-cham-velofahrer-verunfallt-zeugenaufruf

Bildausschnitt der Kapo ZG, bearbeitet HS: Aufgrund der Lage (Fahrrad steht im Kreisel) scheint der Radfahrer von Osten her gefahren zu sein. Somit am Kleinsender in der linken Bildzone vorbei. Die Lage dieser Sender ist in der Bakom-Karte kaum je korrekt eingetragen; es kann aber angenommen werden, dass in dieser engen Situation mit den gegenüberliegenden Fensterfronten Leistungen von gegen 1 mW/m2 beim Passieren auftreten könnten.

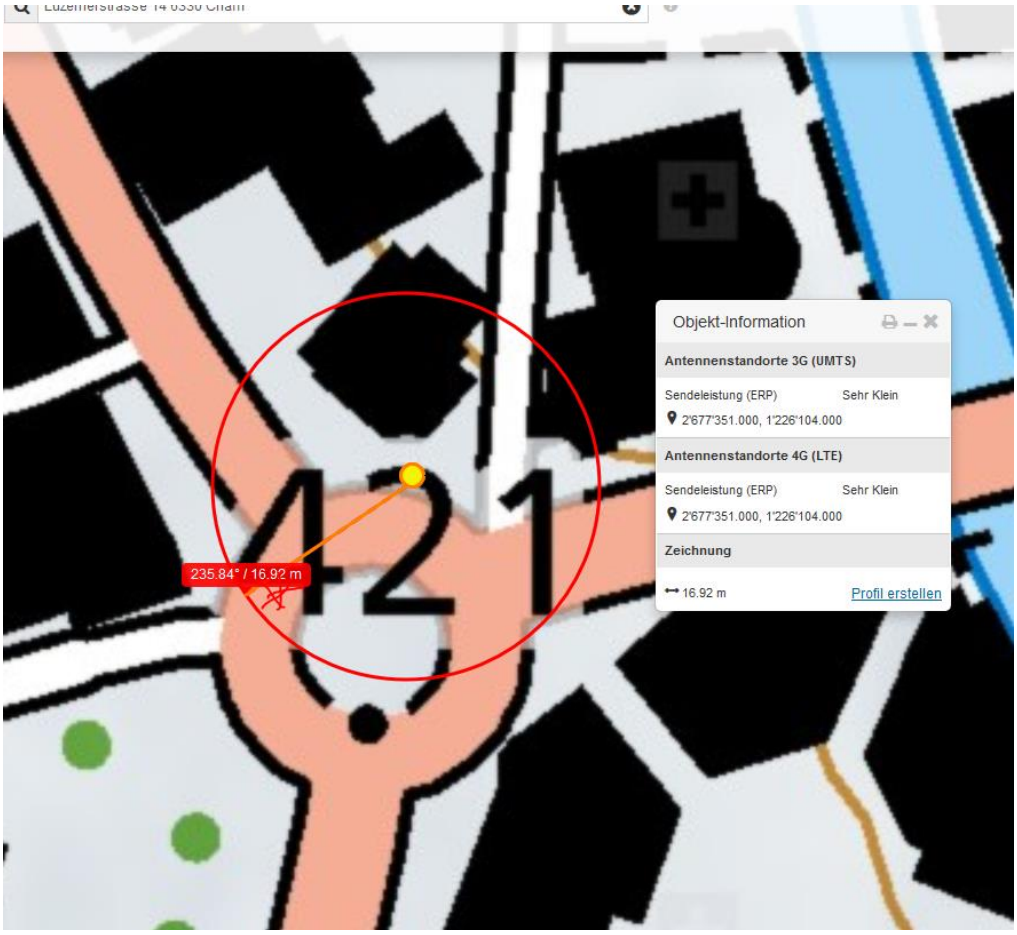

Die Distanz zur Markierung des Kleinsenders ist ca. 8m

Die drei Bäume haben auffällig asymmetrische Kronen, was in der Regel auf eine Beeinträchtigung durch Funkwellen hinweist, sie könnten von diesem Sender stammen:

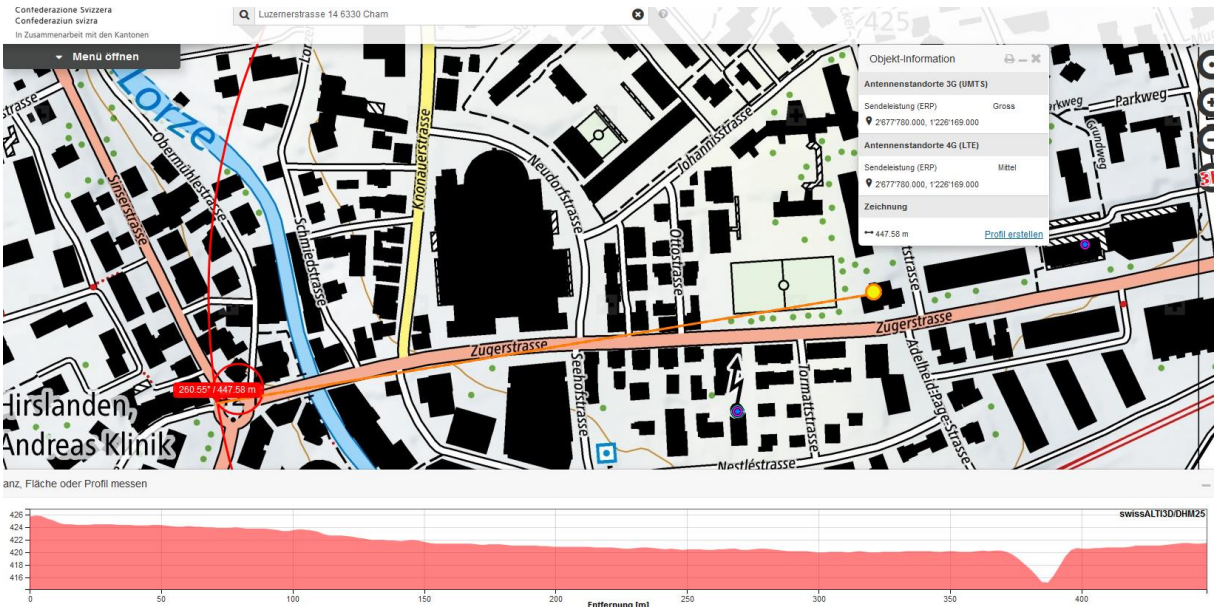

Zum Verständnis der neurologischen Abläufe bei solchen Unfällen:

Niels Kuster et al. NFP 57
http://www.snf.ch/SiteCollectionDocuments/nfp/nfp57/nfp57_synthese_d.pdf

«Der unklare Unfall in der Verkehrsmedizin» (AGU-Seminar 2015)

Dr. Ulfert Grimm Fachbereich Verkehrsmedizin Institut für Rechtsmedizin St.Gallen

http://agu.ch/1.0/pdf/agu-seminar15.pdf

https://www.hansuelistettler.ch/elektrosmog/elektrosmog-im-verkehr/einleitung

«Wirkungen des Mobil- und Kommunikationsfunks», eine Schriftenreihe der Kompetenzinitiative zum Schutz von Mensch, Umwelt und Demokratie e.V. :

https://www.diagnose-funk.org/publikationen/dokumente-downloads/kompetenzinitiative-broschuerenreihe

Hansueli Stettler.Bauökologie.Funkmesstechnik.Lindenstrasse 132.9016 St.Gallen.www.hansuelistettler.ch.info@hansuelistettler.ch