Cham: Lenkerin nach Zusammenstoss eingeklemmt

Auf der Sinserstrasse sind zwei Autos heftig zusammengestossen. Eine Person wurde erheblich verletzt. An den beiden Fahrzeugen entstand Totalschaden.

Der Unfall ereignete sich am Dienstagnachmittag (21. Januar 2020), kurz vor 14:30 Uhr. Eine 54-jährige Fahrzeuglenkerin fuhr auf der Sinserstrasse Richtung Cham. Gleichzeitig beabsichtigte eine 79-jährige Autofahrerin von der Untermühlestrasse nach links in die Sinserstrasse einzubiegen. Dabei kam es zwischen den beiden Fahrzeugen zu einer heftigen seitlich/frontalen Kollsion. Die korrekt fahrende, 54-jährige Frau wurde in im Auto eingeklemmt und musste von der Feuerwehr aus dem Fahrzeug geborgen werden. Der Rettungsdienst Zug betreute die erheblich verletzte Frau und überführte sie ins Spital. Die Unfallverursacherin blieb unverletzt. An den beiden Fahrzeugen entstand Totalschaden.

Die genaue Unfallursache ist noch unklar und wird abgeklärt. Für die Bergung der Unfallfahrzeuge musste die Sinserstrasse für eine kurze Zeit gesperrt werden.

Im Einsatz standen Angehörige der Feuerwehr Cham und der Stützpunktfeuerwehr Zug (FFZ) sowie Mitarbeitende des Rettungsdienstes Zug, eines privaten Abschleppunternehmens, des Strassenunterhaltsdienstes sowie der Zuger Polizei.

Bild Legende: Lenkerin im Fahrzeug eingeklemmt

https://www.zg.ch/behoerden/sicherheitsdirektion/zuger-polizei/medienmitteilungen/019-cham-lenkerin-nach-zusammenstoss-eingeklemmt

Standort ist neu, nicht auf google earth zu finden (2018) beim Bearbeiten des zweiten Falls entdeckt: 5481_Cham_29.12.2020

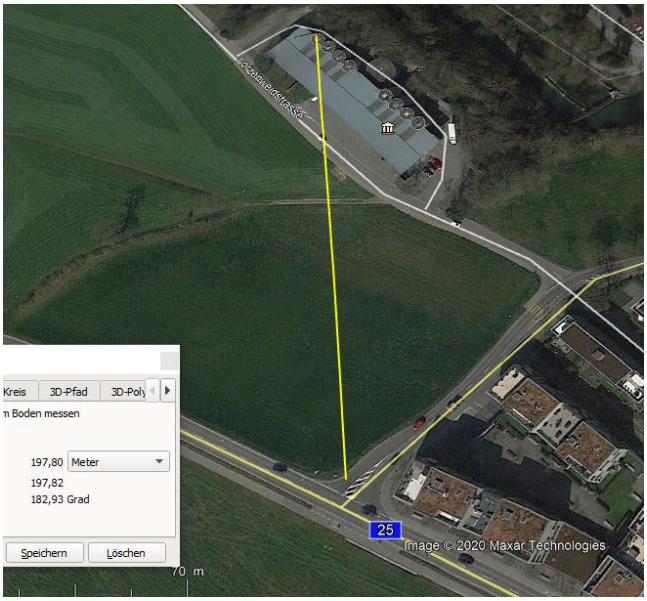

Fahrzeug der Verursacherin ist im Bericht nicht abgebildet.

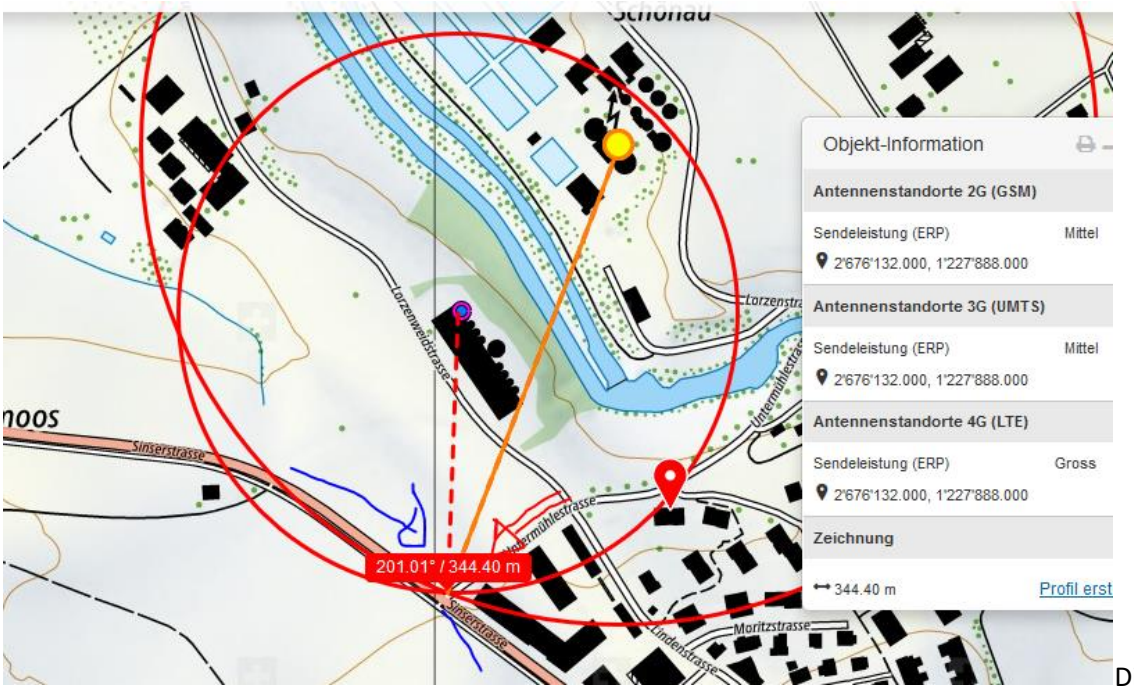

Dieser Sender „Lorze“ ist ein Doppelstandort

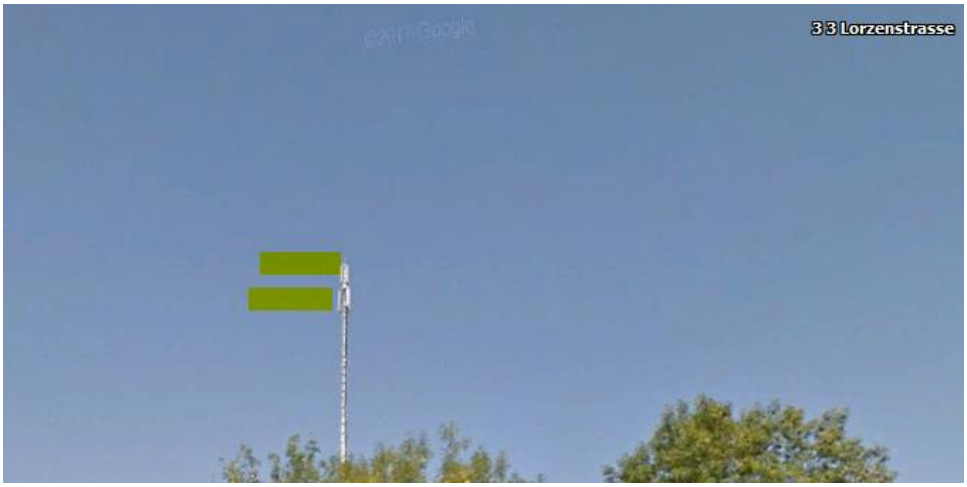

14:30 besteht eine gewisse Möglichkeit einer Blendung, allerdings nicht durch die rechte Seitenscheibe...

Die Querung einer Hochspannungsleitung ist nicht gesichert, allenfalls Ebene 5 hier

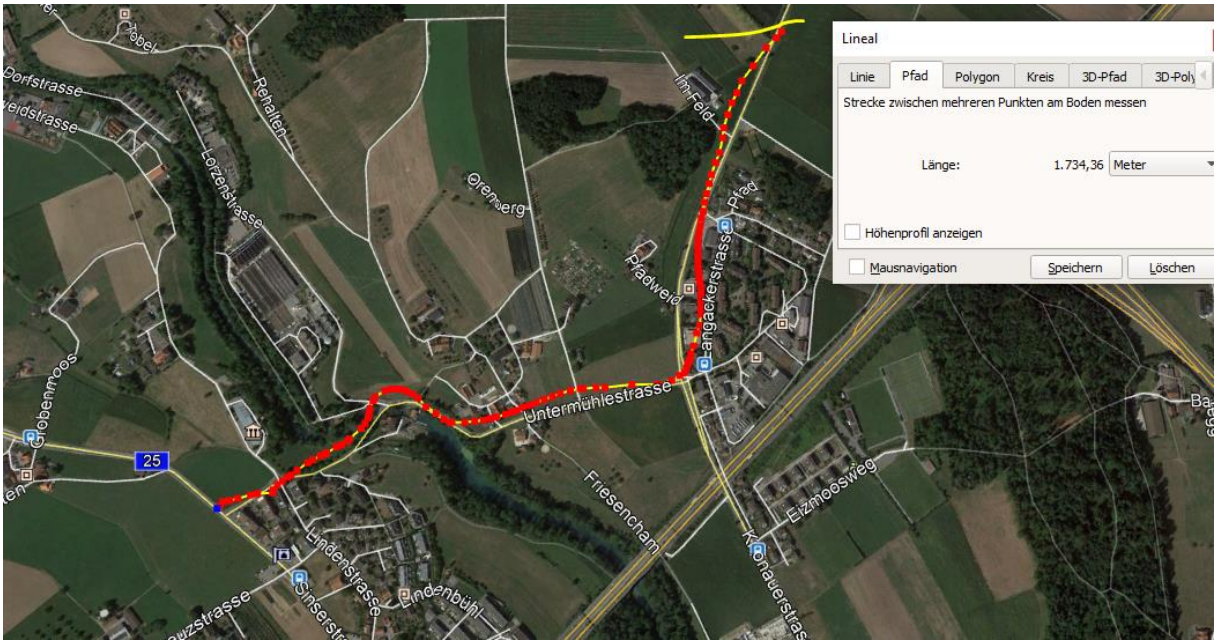

Wetter: Trocken, gemäss Polizeibild.

Zum Verständnis der neurologisch/medizinischen Abläufe bei solchen Unfällen:

Niels Kuster et al. **NFP 57** http://www.snf.ch/SiteCollectionDocuments/nfp/nfp57/nfp57_synthese_d.pdf
Mobilfunk bewirkt Veränderungen der Hirnströme

«Der unklare Unfall in der Verkehrsmedizin» (AGU-Seminar 2015) Dr. Ulfert Grimm Fachbereich Verkehrsmedizin Institut für Rechtsmedizin St.Gallen http://agu.ch/1.0/pdf/agu-seminar15.pdf

«Wirkungen des Mobil- und Kommunikationsfunks» Eine Schriftenreihe der Kompetenzinitiative zum Schutz von Mensch, Umwelt und Demokratie e.V.

https://www.diagnose-funk.org/publikationen/dokumente-downloads/kompetenzinitiative-broschuerenreihe

Wirkungen von Elektrosmog auf Verkehrsunfälle: https://www.hansuelistettler.ch/elektrosmog/elektrosmog-im-verkehr/studie

Zum Thema Herzrhytmus hat Prof. Magda Havas, Trent University, publiziert https://magdahavas.com/pick-of-the-week-24-microwave-radiation-affects-the-heart/

Hansueli Stettler.Bauökologie.Funkmesstechnik.Lindenstrasse 132.9016 St.Gallen.www.hansuelistettler.ch.info@hansuelistettler.ch