Ostermundigen: Frontalkollision zwischen zwei Autos

Am Freitagnachmittag hat sich in Ostermundigen eine Frontalkollision zwischen zwei Autos ereignet. Die beiden Fahrzeuglenkenden mussten mit der Ambulanz ins Spital gebracht werden. Der Unfall wird untersucht.

Zollgasse in Ostermundigen ging bei der Kantonspolizei Bern am Freitag, 24. Januar 2020, kurz nach 15.40 Uhr, ein. Gemäss ersten Erkenntnissen war eine Autolenkerin von Ostermundigen herkommend in Richtung Ittigen gefahren, als das Fahrzeug in einer Rechtskurve kurz vor dem Dorfeingang Ittigen aus noch zu klärenden Gründen auf die Gegenfahrbahn geriet. Dort kam es zu einer Frontalkollision mit einem entgegenkommenden Auto.

Die 65-jährige Lenkerin des Autos, das in Richtung Ittigen gefahren war, wurde nach der medizinischen Erstversorgung in kritischem Zustand von einem Ambulanzteam ins Spital gebracht. Der 55-jährige Lenker des zweiten Autos wurde beim Unfall leicht verletzt und zur Kontrolle ebenfalls ins Spital transportiert.

Die Untere Zollgasse musste für die Dauer der Unfallarbeiten während rund drei Stunden gesperrt werden. Angehörige der Feuerwehr Ostermundigen richteten eine Umleitung ein und standen zudem für das Binden ausgelaufener Flüssigkeiten im Einsatz. Die beiden am Unfall beteiligten Autos mussten abgeschleppt werden. Die Kantonspolizei Bern hat derweil Ermittlungen zum Unfallhergang und den Umständen aufgenommen.

https://www.police.be.ch/police/de/index/medien/medien.meldungNeu.html/police/de/meldungen/police/news/2020/01/20200124_2026_ostermundigen_frontalkollisionzwischenzweiautos

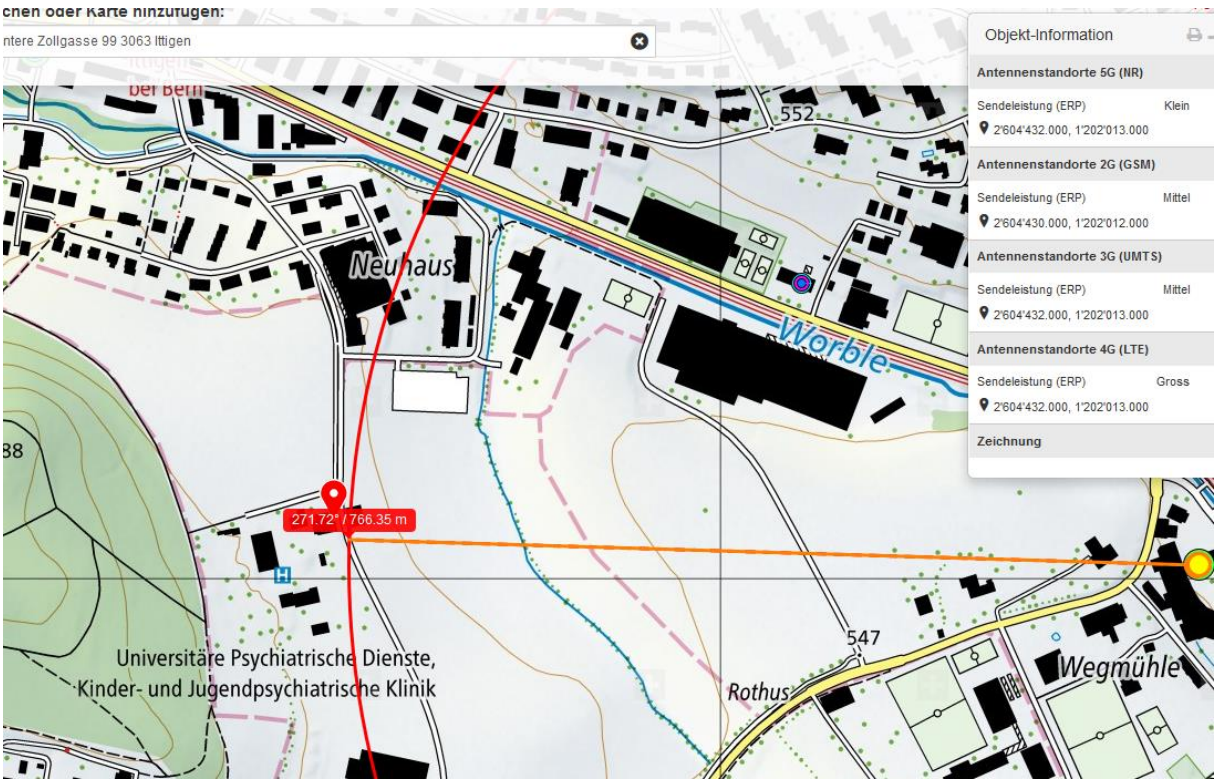

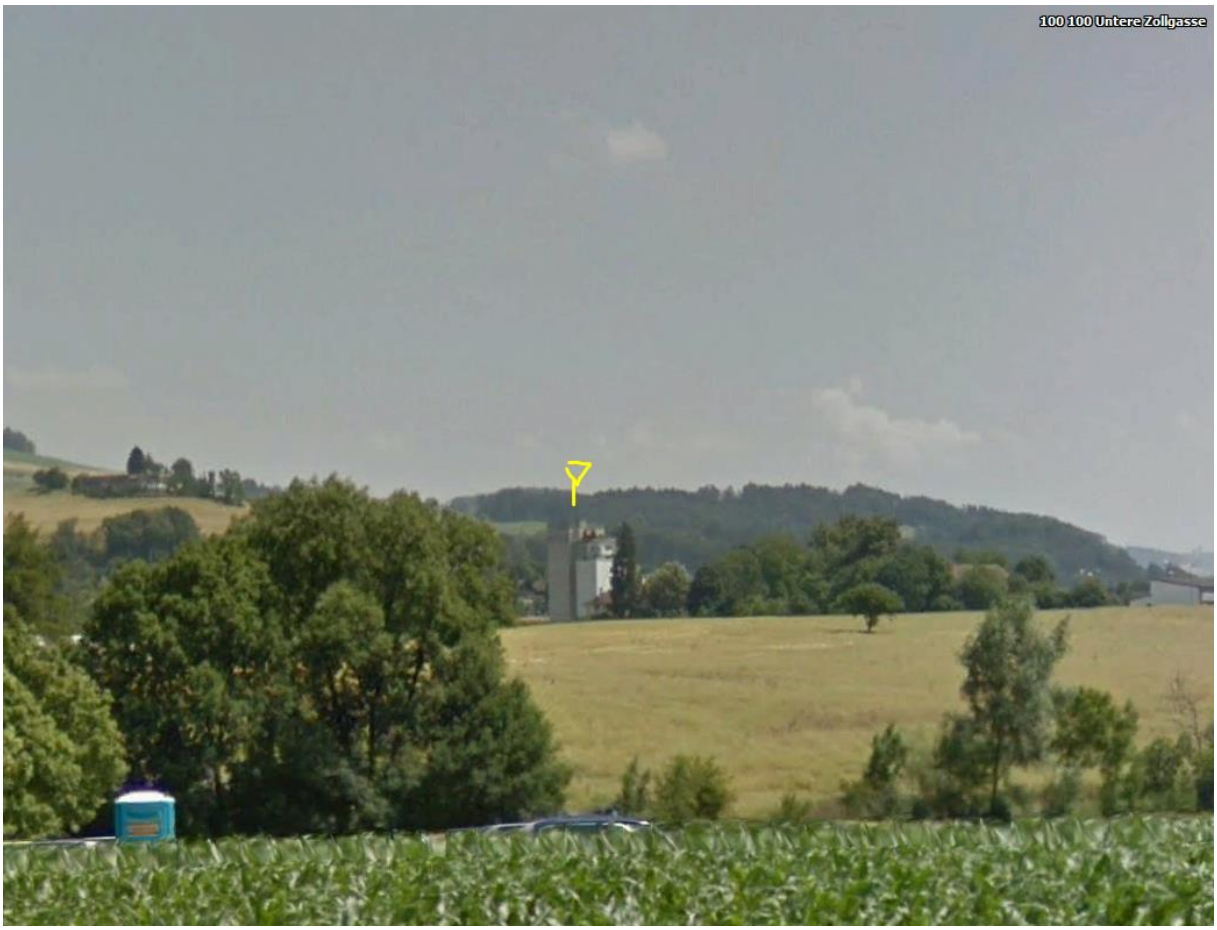
100 100 Untere Zollgasse

100 100 Untere Zollgasse
© 2019 Google
© 2009 GeoBasis-DE/BKG
© 2020 Google
Problem melden

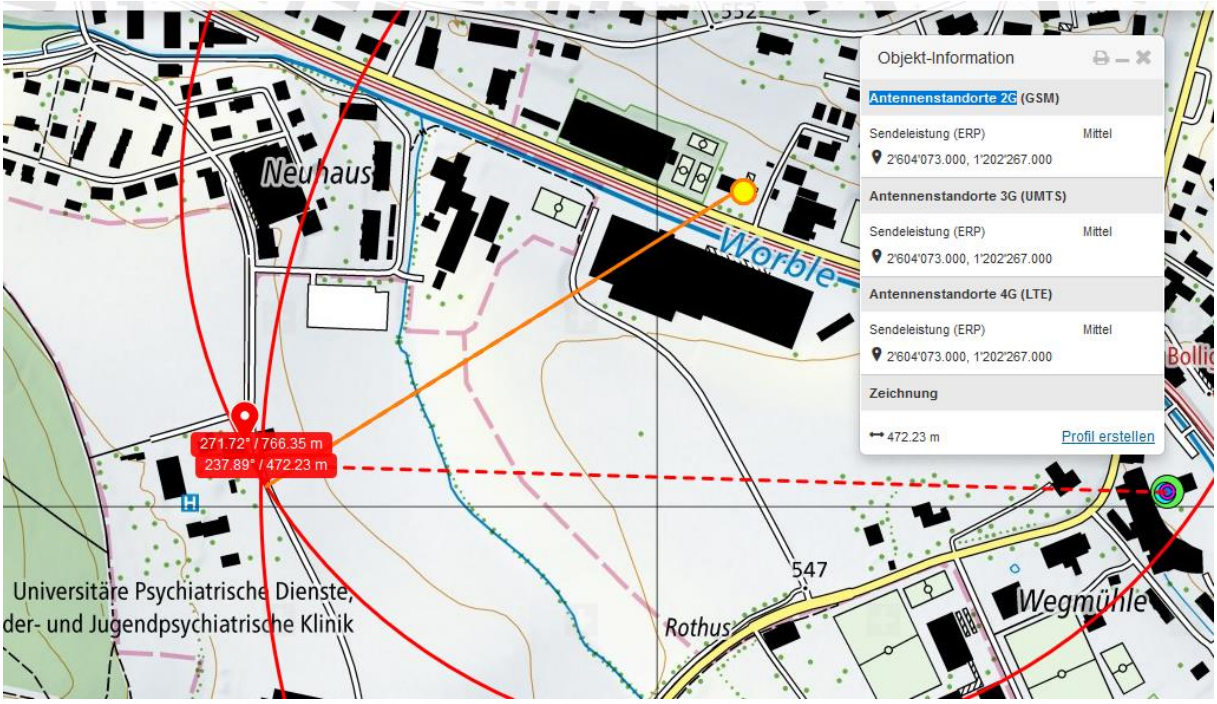

Etwas weitere Distanz, aber durch senkrechte Seitenscheiben hohe Transmission in der Ausgangsituation

Ein **dreifach belegter 360°-Standort**, erreicht die Kurve ebenfalls genau zwischen den Gebäuden.

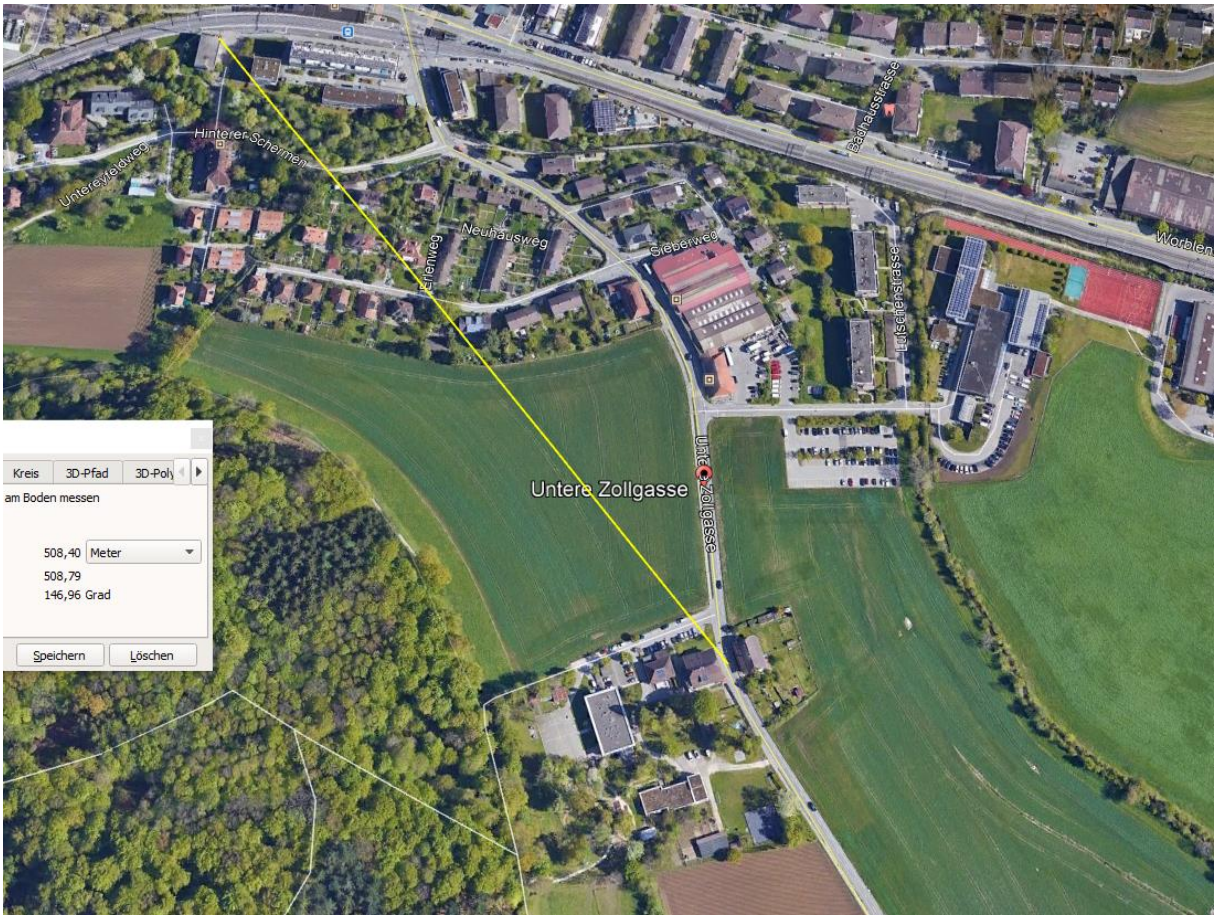

die überstrahlsituation in Ostermundigen

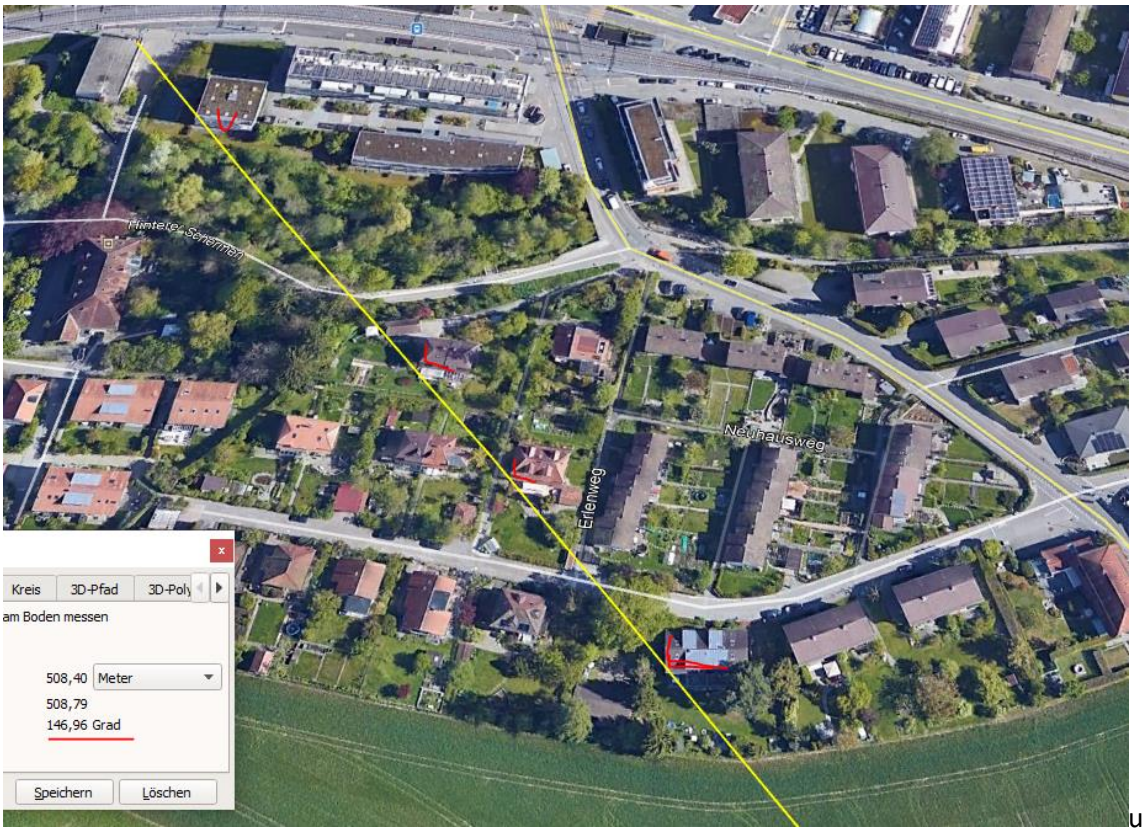

und die entsprechende Einstrahlsituation bei der psychiatrische Institution in der Kurve:

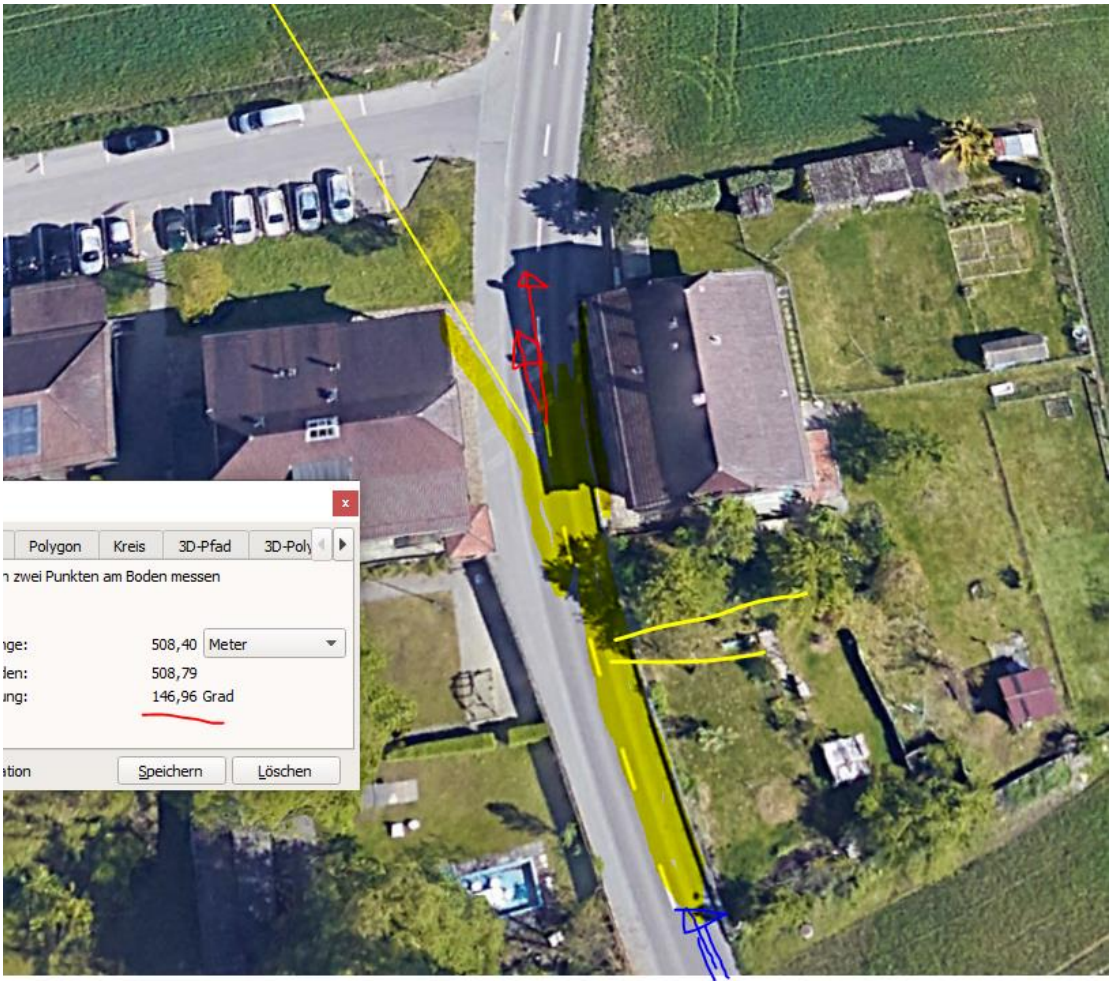

Zufahrtsweg ist nicht bekannt, die Chance auf eine Querung der Hochspannungsleitung Ebene 1 vorher bei Deisswil ist allerdings klein:

4 mögliche Zufahrten, 1 sehr weit entfernt.

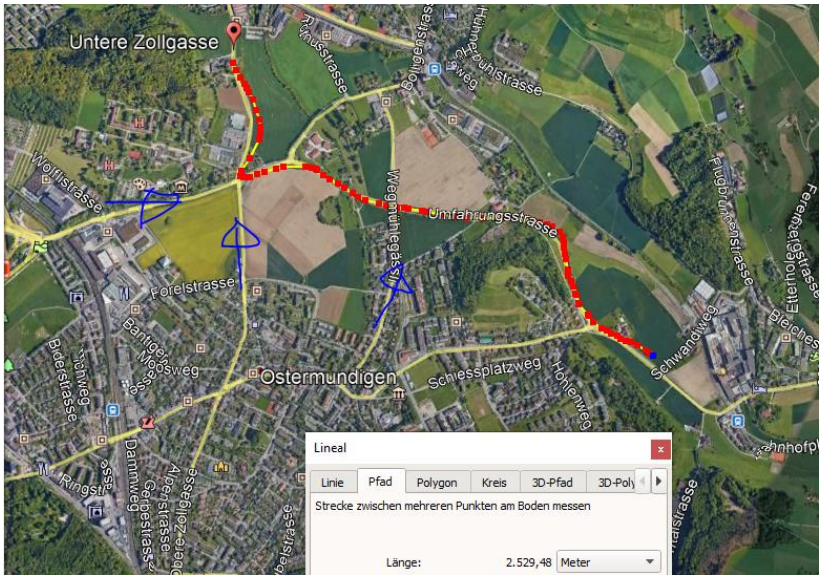

Wetter trocken, hohe Strahlungswirkung:

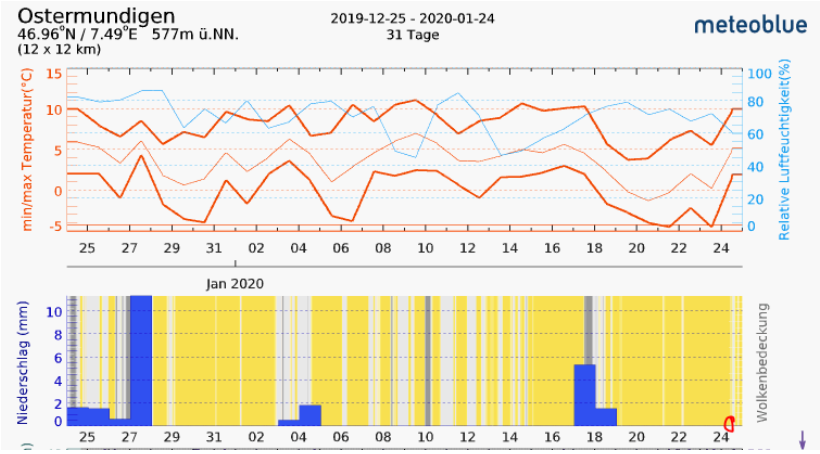

Zum Verständnis der neurologischen Abläufe bei solchen Unfällen:

Niels Kuster et al. NFP 57
http://www.snf.ch/SiteCollectionDocuments/nfp/nfp57/nfp57_synthese_d.pdf

«Der unklare Unfall in der Verkehrsmedizin» (AGU-Seminar 2015)

Dr. Ulfert Grimm Fachbereich Verkehrsmedizin Institut für Rechtsmedizin St.Gallen

http://agu.ch/1.0/pdf/agu-seminar15.pdf

https://www.hansuelistettler.ch/elektrosmog/elektrosmog-im-verkehr/einleitung

«Wirkungen des Mobil- und Kommunikationsfunks», eine Schriftenreihe der Kompetenzinitiative zum Schutz von Mensch, Umwelt und Demokratie e.V. :

https://www.diagnose-funk.org/publikationen/dokumente-downloads/kompetenzinitiative-broschuerenreihe

Hansueli Stettler.Bauökologie.Funkmesstechnik.Lindenstrasse 132.9016 St.Gallen.www.hansuelistettler.ch.info@hansuelistettler.ch