Hergiswil NW: Eine Autofahrerin kollidierte beim Abbiegen mit einer entgegenkommenden Velofahrerin

Am Freitag, 31.01.2020, zirka 14:35 Uhr, ist in Hergiswil eine Velofahrerin von einem Auto erfasst und dabei verletzt worden.

Eine 69-jährige einheimische Lenkerin fuhr mit ihrem Personenwagen von Stansstad herkommend auf der Seestrasse in allgemeine Richtung Luzern. Gleichzeitig war eine 59-jährige Frau mit ihrem Fahrrad auf der Seestrasse in der entgegengesetzten Richtung unterwegs. Bei der Post in Hergiswil bog die Autofahrerin nach links ab, wobei es zu einer Kollision mit der entgegenkommenden Velofahrerin kam. Die Zweiradlenkerin stürzte dabei und erlitt zurzeit unbekannte Kopfverletzungen. Die Verunfallte wurde mit dem aufgebotenen Rettungsdienst in ein Spital transportiert.

https://www.nw.ch/aktuellesinformationen/62036

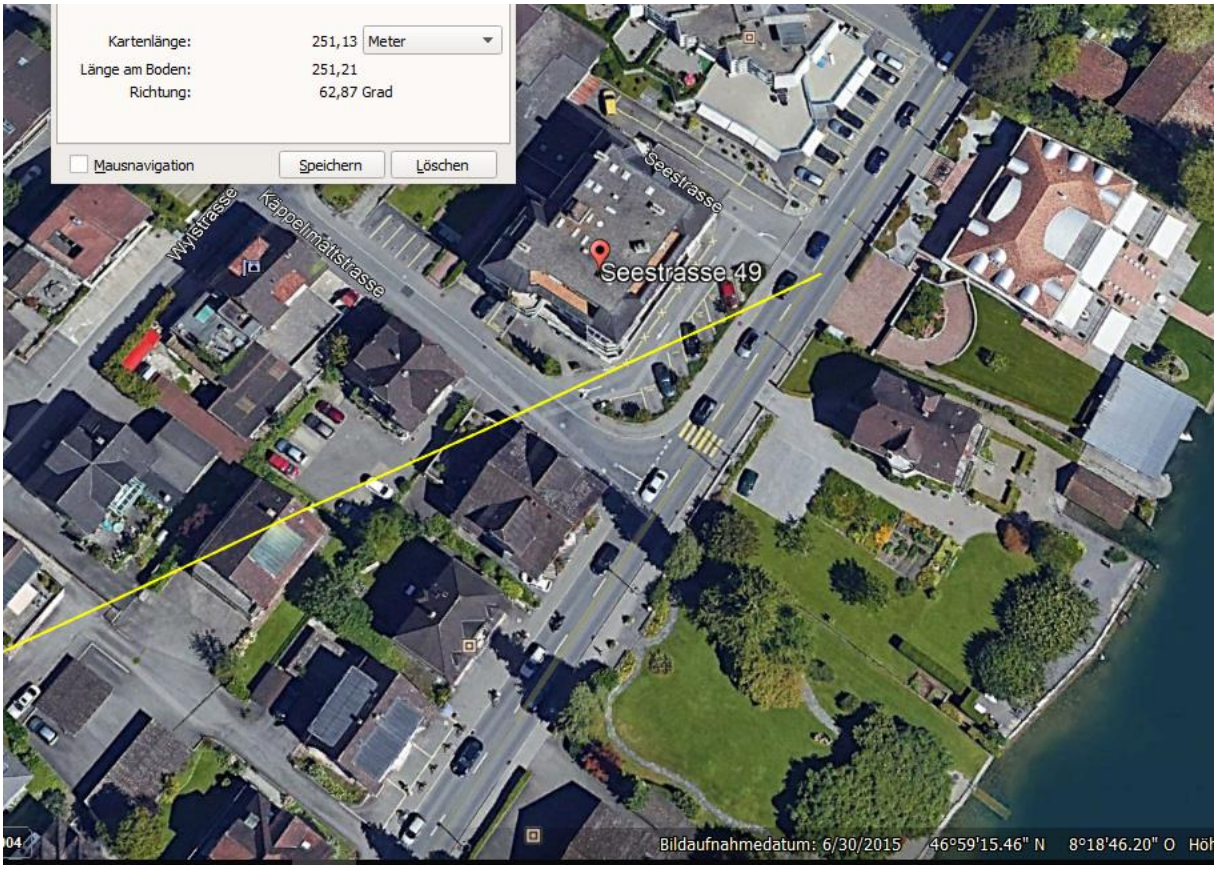

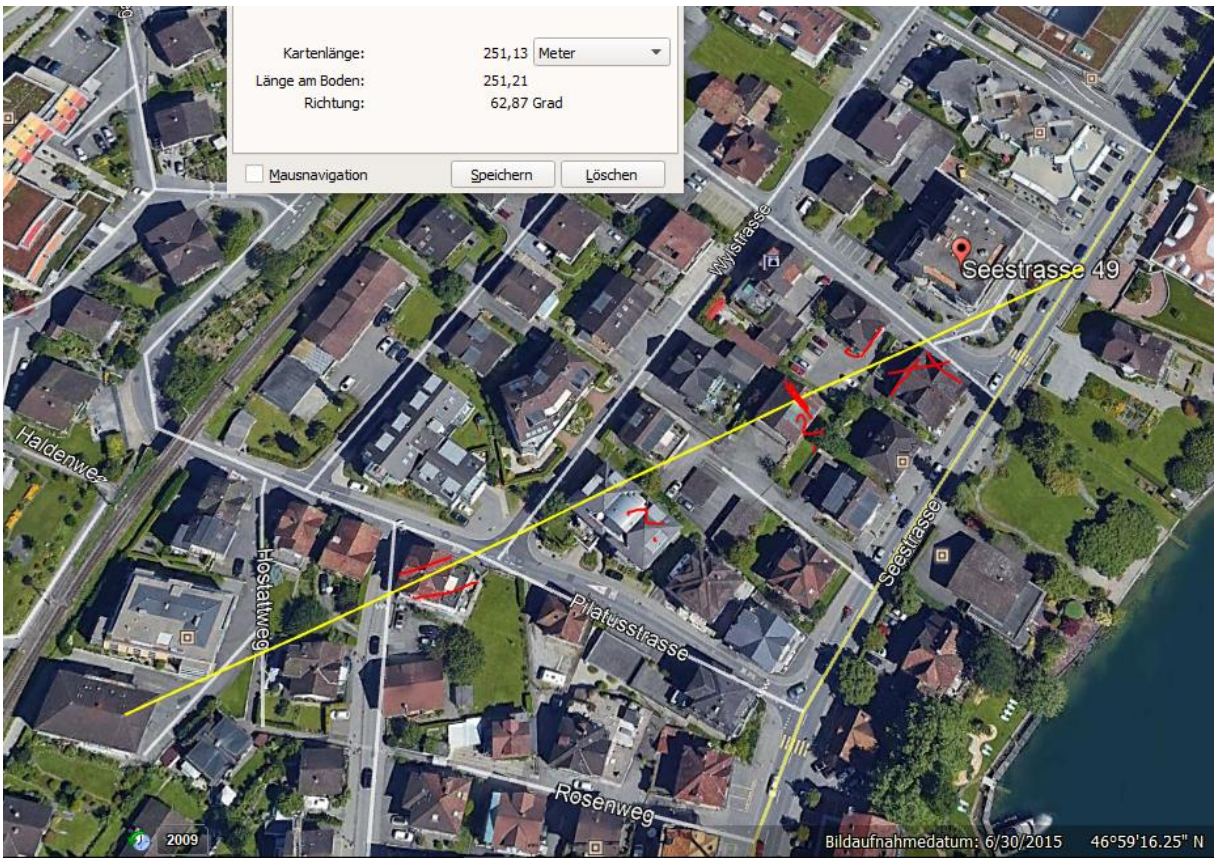

Das nahe dreigeschossige Gebäude schirmt vermutlich ab, allerdings ist hier immer noch keine Antenne (und somit auch keine Antennenhöhe zu finden)

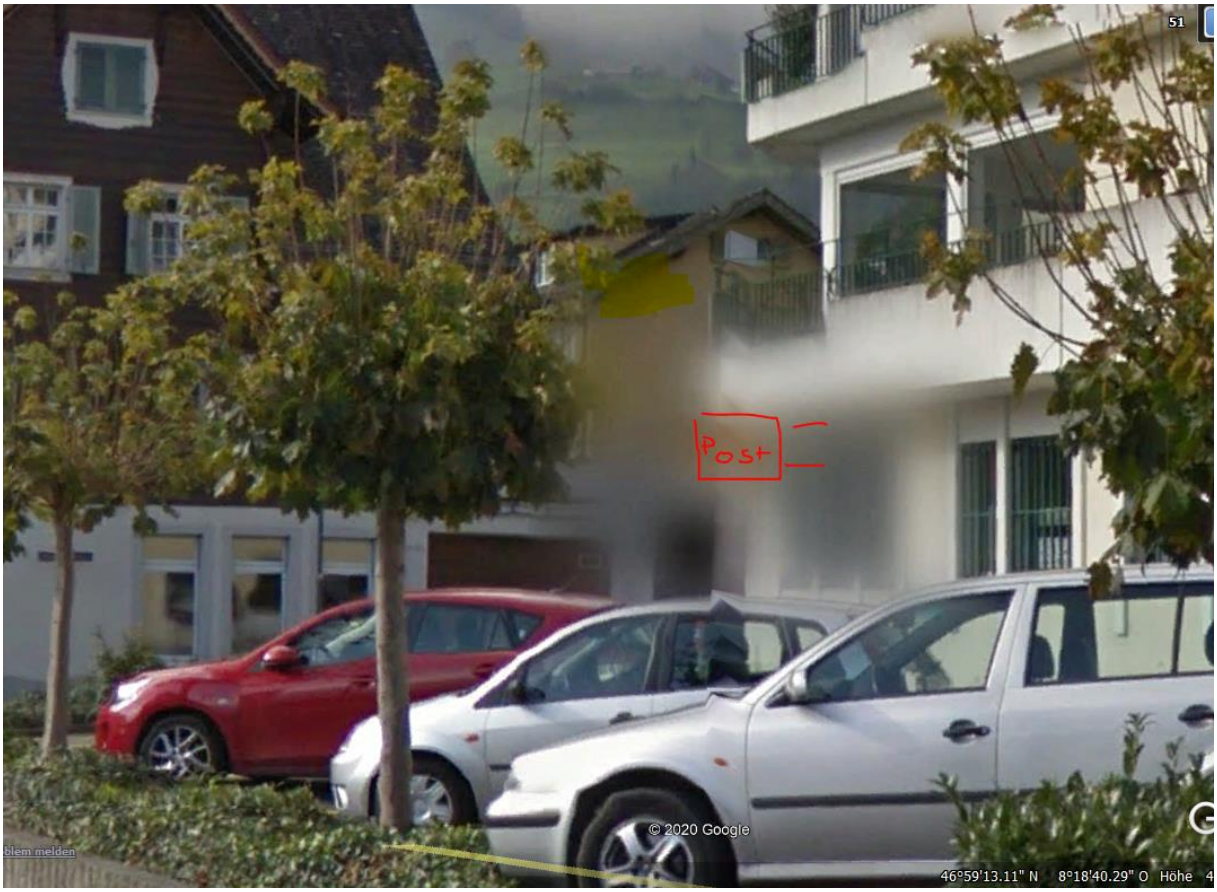

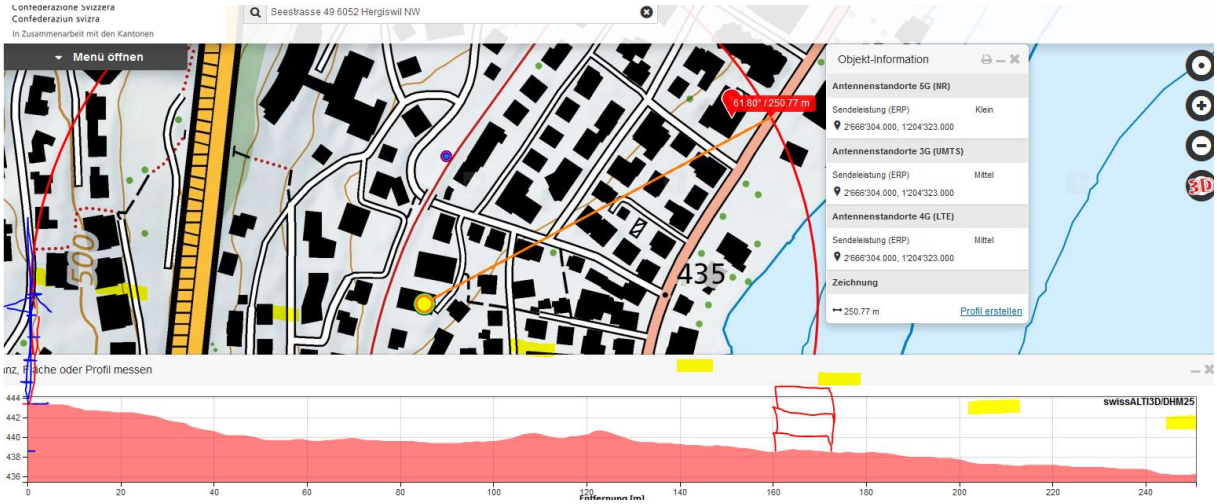

Da keine Antennehöhe erkennbar ist, wäre aufgrund der Lage auf dem 4-Geschossigen Wohnblock mit einer leichten Erhöhung um 2.5- 4 m über First zu rechnen.

Eher keine Einwirkung vor die Strasse vor der Post

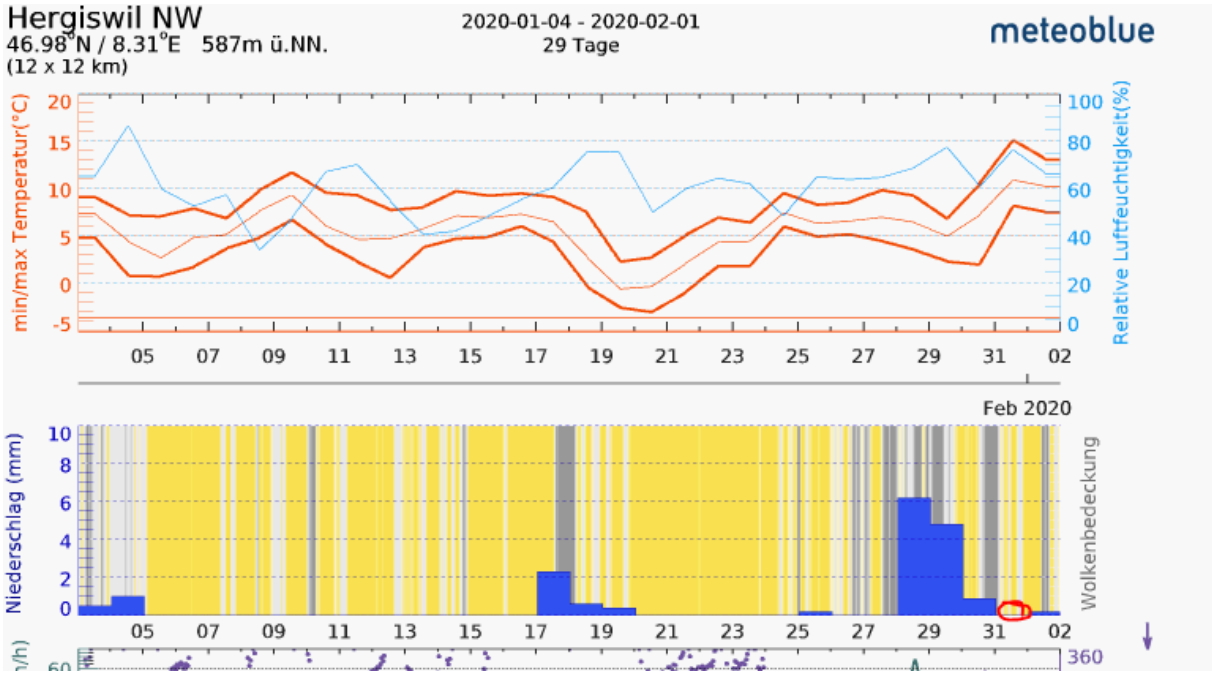

Hansueli Stettler • Bauökologie • Funkmesstechnik • Lindenstrasse 132 • 9016 St.Gallen • www.hansuelistettler.ch • info@hansuelistettler.ch