Murten FR – Unfall zwischen zwei Autos

Am 29.01.2020 gegen Mittag, kam es in Murten zu einem Unfall zwischen zwei Autos, wobei sich eine Frau verletzte und in ein Spital geführt wurde. Die Feuerwehr Region Murten war zwecks Beseitigung des Öls im Einsatz. Der Verkehr war während einer Stunde beeinträchtigt.

Donnerstag, 29. Januar 2020, gegen 11:30 Uhr, fuhr eine 74-jährige Autofahrerin auf einer Nebenstrasse von Münchenwiler in Richtung Altavilla. Bei der Einmündung auf die Leimera (Hauptstrasse zwischen Murten und Salvenach), kollidierte sie **infolge einer Unachtsamkeit** mit einer 58-jährigen Autofahrerin, welche von Salvenach in Richtung Murten fuhr.

Die 58-jährige Frau wurde verletzt mit einer Ambulanz in ein Spital geführt. Das Öl wurde von der Feuerwehr Region Murten (10 Personen) beseitigt. Die beiden Fahrzeuge wurden durch eine Garage abgeschleppt.

Zwecks Intervention der Einsatzkräfte wurde der Verkehr während zirka einer Stunde wechselseitig geführt.

Police FR

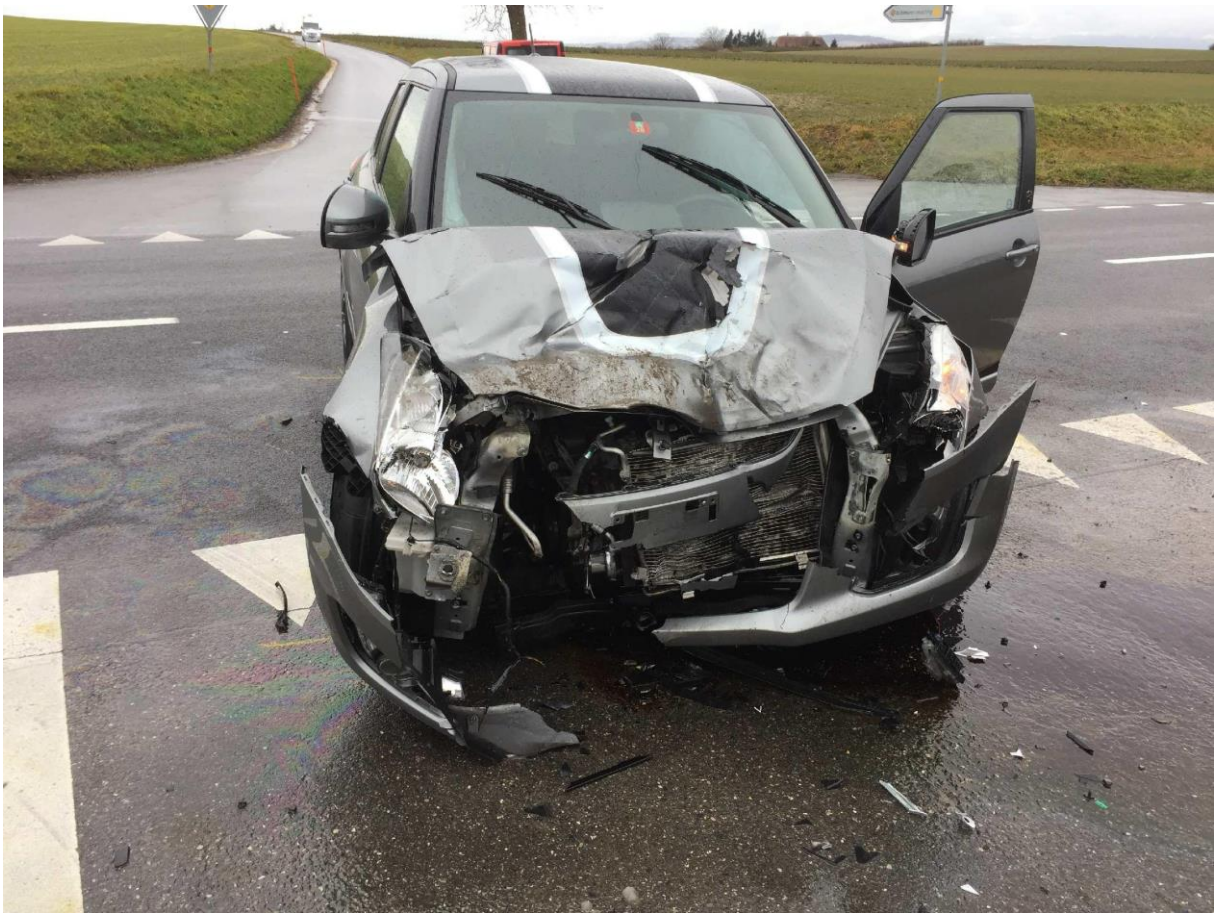

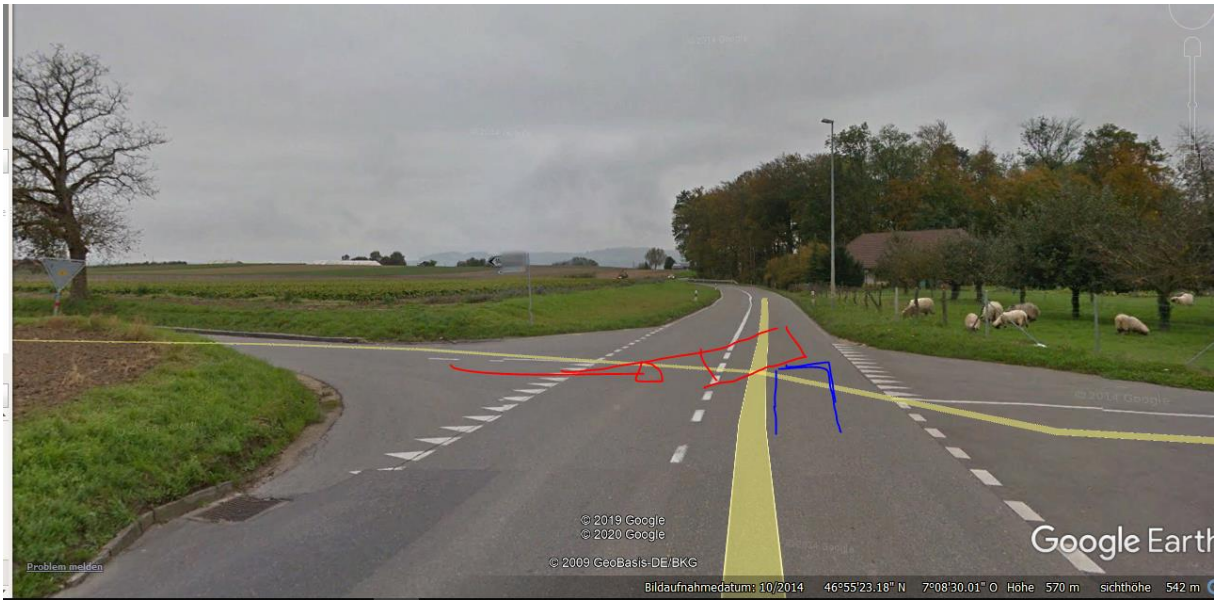
© 2019 Google
© 2020 Google
© 2009 GeoBasis-DE/BKG
Google Earth
Problem melden
Bildaufnahmedatum: 10/2014 46°55'23.18" N 7°08'30.01" O Höhe 570 m sichthöhe 542 m

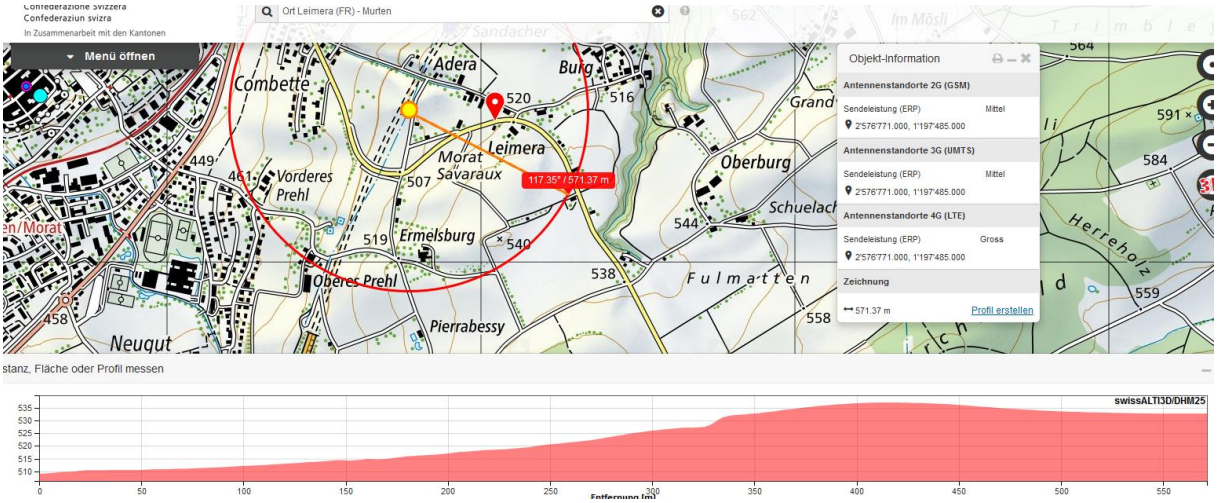

Sender im Mast HS-Leitung

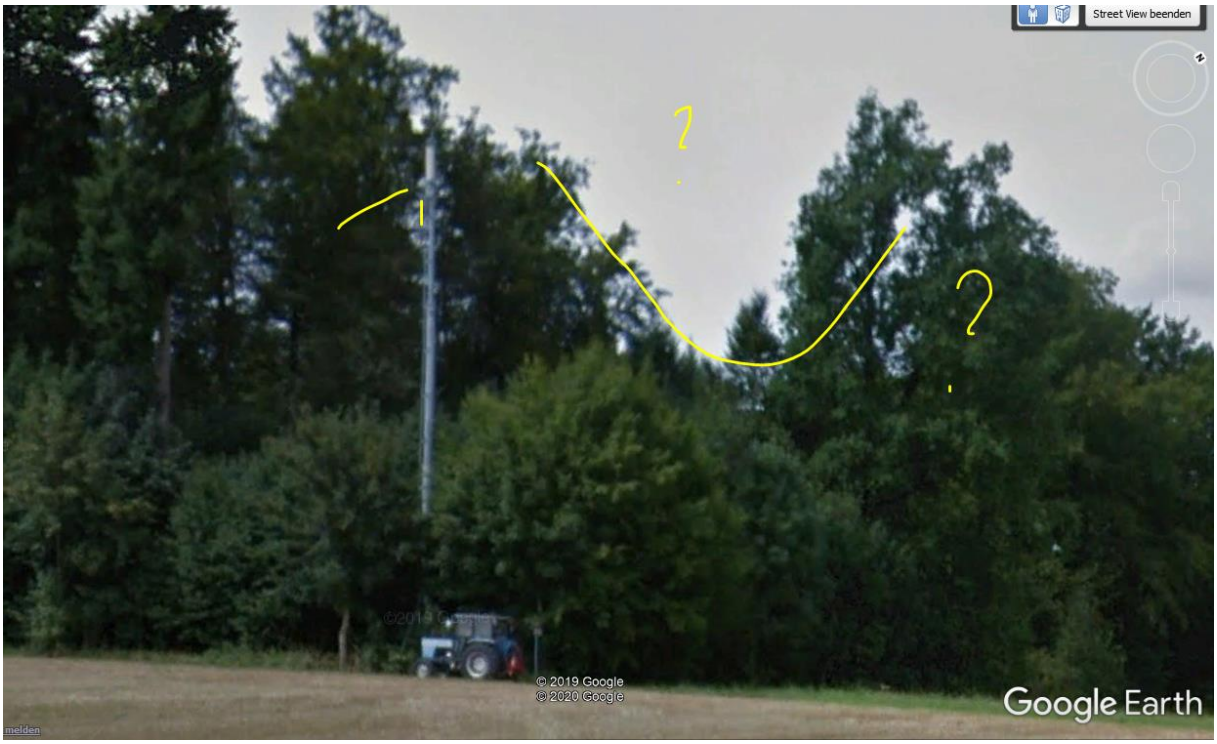

Der Sender im Osten hat keine SR zur Unfallstelle.

Die Erwähnung einer Ablenkung könnte auf ein Telefonat oder andere Effekte - wie Tier im Fahrzeug... hinweisen.