Lütisburg: Schwere Frontalkollision – Zeugenaufruf

Am Montagmorgen (05.05.2014), kurz nach 06:30 Uhr, ist es auf der Wilerstrasse zu einer Frontalkollision zwischen einem Personenwagen und einem Lastwagen gekommen. Der 50-jährige Autofahrer musste durch die Feuerwehr aus seinem total beschädigten Auto befreit werden. Er wurde durch die Rega mit unbestimmten Verletzungen ins Spital geflogen. Die Strasse zwischen Bazenheid und Bütschwil musste für rund zweieinhalb Stunden gesperrt werden. Die Kantonspolizei St.Gallen sucht Zeugen.

Der Autolenker fuhr von Bazenheid Richtung Bütschwil. Kurz vor der Örtlichkeit Tierhag geriet er aus noch ungeklärten Gründen auf die Gegenfahrbahn. Dort prallte sein Auto in einen korrekt entgegenkommenden Lastwagen. Durch die Wucht der Kollision schleuderte es das Auto in einen Acker. Der Lastwagen kam ebenfalls von der Strasse ab und prallte linksseitig in einen Baum.

Die Feuerwehr musste den unbestimmt verletzten Lenker aus seinem total beschädigten Auto befreien. Nebst mehreren Patrouillen der Kantonspolizei St.Gallen standen ein Rettungsteam, ein Notarzt, die Rega sowie die Feuerwehren von Bütschwil und Wattwil im Einsatz. Der Sachschaden beträgt mehrere zehntausend Franken.

https://www.sg.ch/news/sgch_kantonspolizei/2014/05/luethisburg--schwere-frontalkollision--zeugenaufruf-.html

Elektrosmog im Unfallablauf

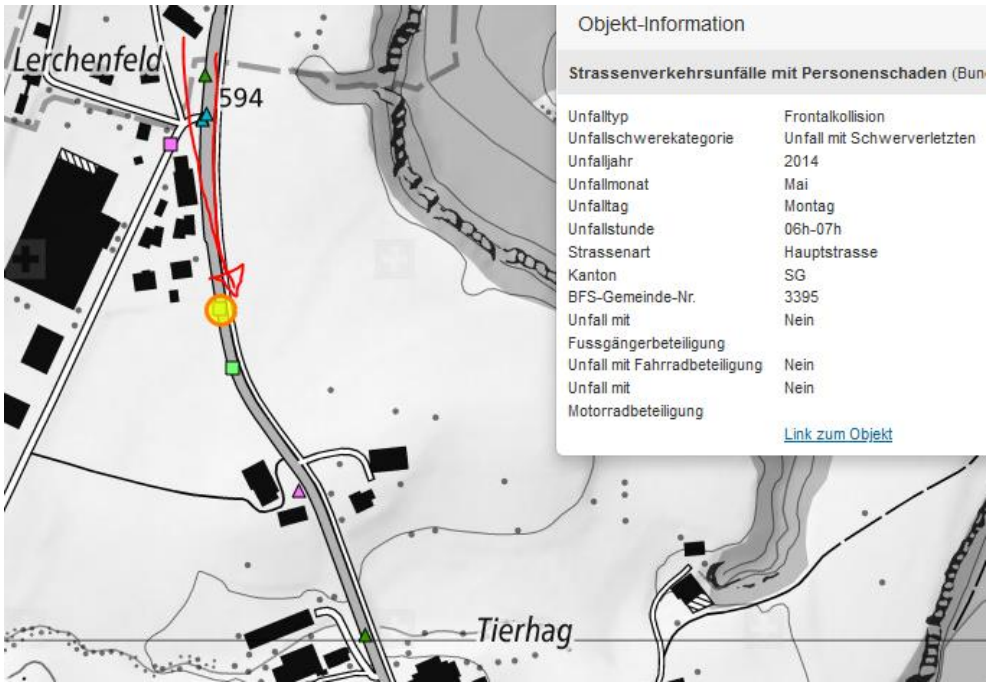

Die Kurve wurde weitergefahren, der Einschlafmoment liegt etwa beim langen Fabrikgebäude ca. 80m zurück.

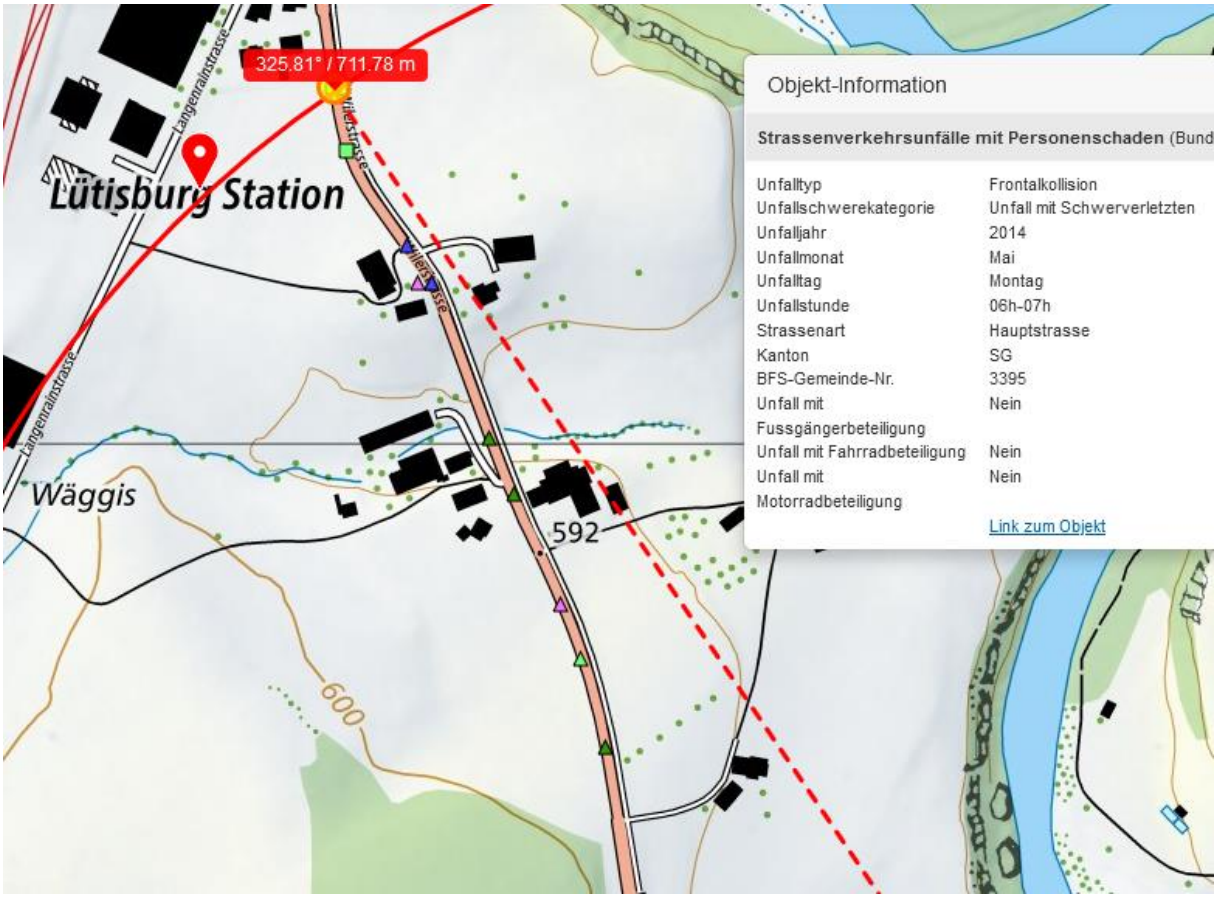

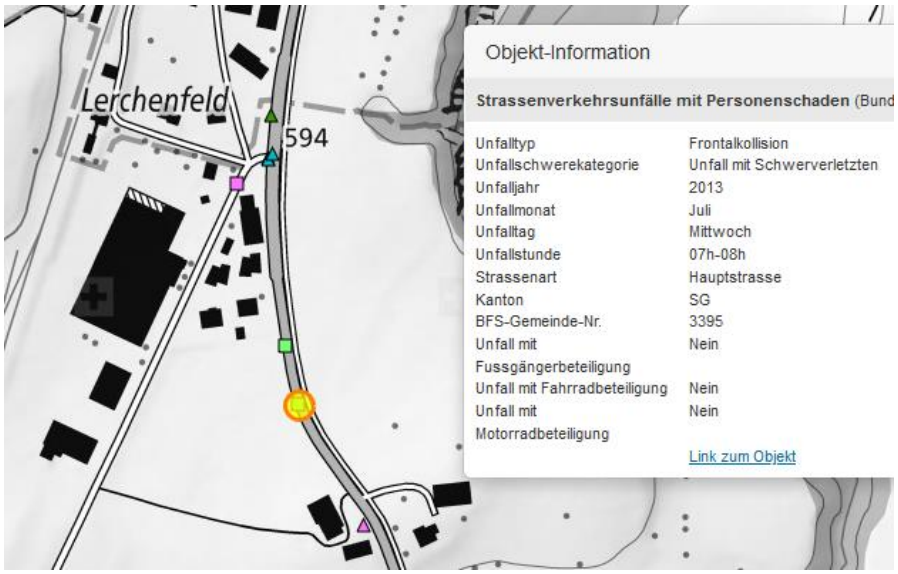

Ein sehr verwandter Unfall im nahen Zeitraum, der aber im online-Archiv der Kapo SG (Zugang erst ab 2014) nicht erfasst ist

Sender steht auf Betriebsgebäude des Kieswerk Sägenbach der Firma _Grob, Kies,, dort ist im 2019 ein Mitarbeiter mit dem Dumper in die Grube gestürzt, direkt unter der Senderichtung SSW: 4318_Lütisburg_15.11.2019, der Todesfall all ist nicht in die Firmengeschichte eingegangen, obschon er indirekt mit den ökonomischen Verhältnissen der Firma - die den Standort sehr gern vermietet - zu tun haben könnte: https://www.grobkies.ch/index.php/ueber-uns/geschichte

Mit dem Zoom-Werkzeug ist der Sender deutlicher zu erkennen:

Der Sender wird von zwei Betreibern genutzt, die Strahlung ist am Entstehungsort des Einschlafmoments etwa 1/3 höher als bei einem Einfachsender:

Der Sender von hinten, ca. 220° hat aufgrund der Distanz, des Reflexionswinkels und der C-Säule keinen unmittelbaren/zeitnahen Einfluss im Geschehen:

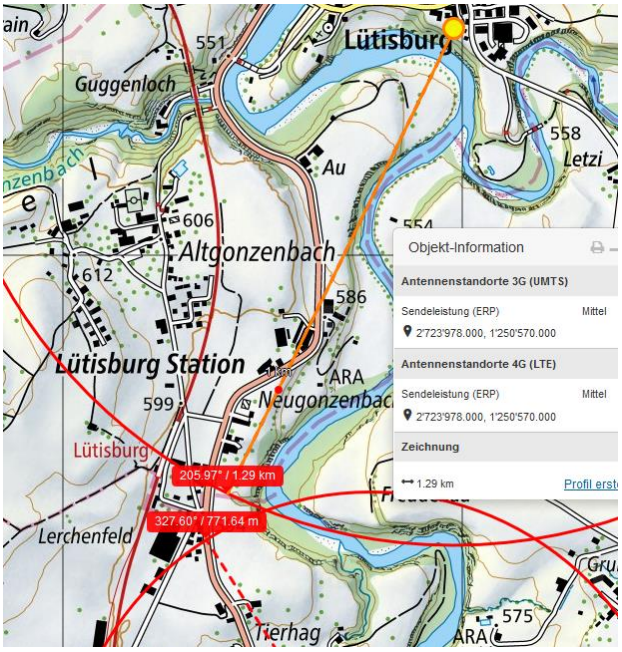

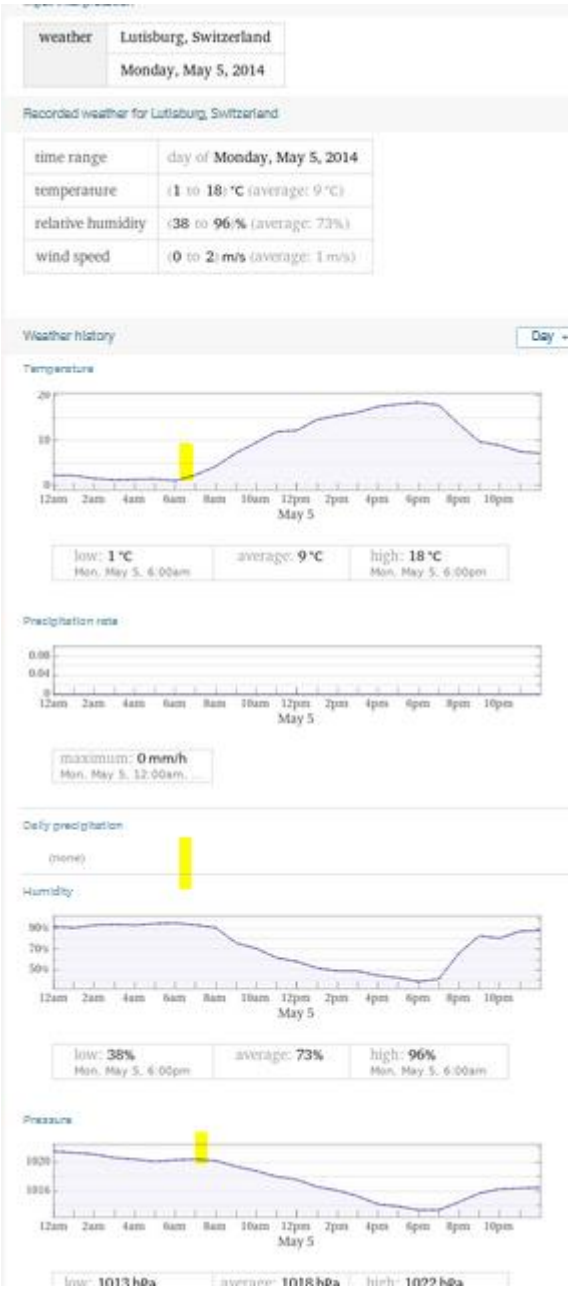

Wetter trocken

Niels Kuster et al. **NFP 57:** http://www.snf.ch/SiteCollectionDocuments/nfp/nfp57/nfp57_synthese_d.pdf Mobilfunk bewirkt Veränderungen der Hirnströme

M. Mevisssen / D. Schürmann: Manmade Electromagnetic Fields and Oxidative Stress—Biological Effects and Consequences for Health. https://www.mdpi.com/1422-0067/22/7/3772

«Der unklare Unfall in der Verkehrsmedizin» (AGU-Seminar 2015) Dr. Ulfert Grimm Fachbereich Verkehrsmedizin Institut für Rechtsmedizin St.Gallen http://agu.ch/1.0/pdf/agu-seminar15.pdf

«Wirkungen des Mobil- und Kommunikationsfunks» Eine Schriftenreihe der Kompetenzinitiative zum Schutz von Mensch, Umwelt und Demokratie e.V.

https://www.diagnose-funk.org/publikationen/dokumente-downloads/kompetenzinitiative-broschuerenreihe

Wirkungen von Elektrosmog auf Verkehrsunfälle: https://www.hansuelistettler.ch/elektrosmog/elektrosmog-im-verkehr/studie

Keine Messung von Sendeleistungen 5G: https://www.gigaherz.ch/5g-alarmierende-resultate-erster-testmessungen/

Funktionsweise von 5G-Antennen: "Understanding Massive MIMO in roughly 2 minutes": https://www.youtube.com/watch?v=XBb481RNqGw

Zum Thema Herzrhythmus hat Prof. Magda Havas, Trent University, publiziert: https://magdahavas.com/electrosmog-exposure/home-environment/new-study-radiation-from-cordless-phone-base-station-affects-the-heart/ Zusammenfassung im emf-portal: https://www.emf-portal.org/de/article/18905

Magnetfelder unter Hochspannungsleitungen: https://www.bfs.de/SharedDocs/Videos/BfS/DE/emf-stromleitung.html

Hansueli Stettler.Bauökologie.Funkmesstechnik.Lindenstrasse 132.9016 St.Gallen.www.hansuelistettler.ch.info@hansuelistettler.ch

Eine Schriftenreihe der Kompetenzinitiative zum Schutz von Mensch, Umwelt und Demokratie e.V.

https://www.diagnose-funk.org/publikationen/dokumente-downloads/kompetenzinitiative-broschuerenreihe

Hansueli Stettler•Bauökologie•Funkmesstechnik•Lindenstrasse 132•9016 St.Gallen•www.hansuelistettler.ch•info@hansuelistettler.ch