Arth: Motorradlenker tödlich verunfallt

Am Sonntag, 16. Februar 2020, erlitt ein Motorradlenker bei einem Sturz auf der Luzernerstrasse in Arth tödliche Verletzungen. Der 59-Jährige war um 12.45 Uhr in Richtung Arth unterwegs. Als ein 55-jähriger Fahrradfahrer von links auf die Strasse fuhr, verlor der Motorradfahrer die Beherrschung über sein Fahrzeug und stürzte. Dabei erlitt er so schwere Verletzungen, dass er noch auf der Unfallstelle verstarb. Der Fahrradfahrer blieb unverletzt.

Aufgrund des Unfalls musste die Luzernerstrasse zwischen Arth und Immensee bis um 17.30 Uhr gesperrt werden. Hierfür wurde die Feuerwehr der Gemeinde Arth aufgeboten. Nebst der Kantonspolizei Schwyz standen auch der Rettungsdienst und ein Rettungshelikopter im Einsatz.

https://www.sz.ch/behoerden/sicherheit-polizei/kantonspolizei/medienmitteilungen/medienmitteilungen.html/72-416-411-408-2612-2611/news/13275

Unfallort in einer Rekonstruktion der Abläufe, unter Beizug des Bildes

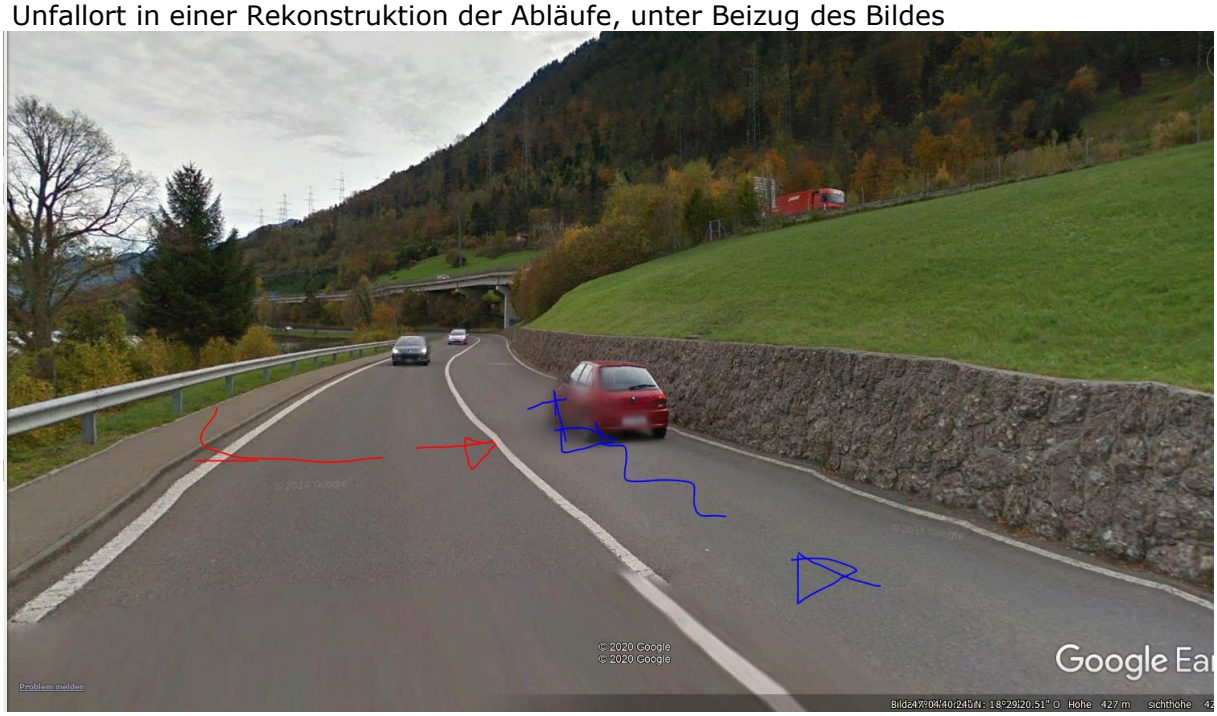

Ein Sender im Osten strahlt frei ein

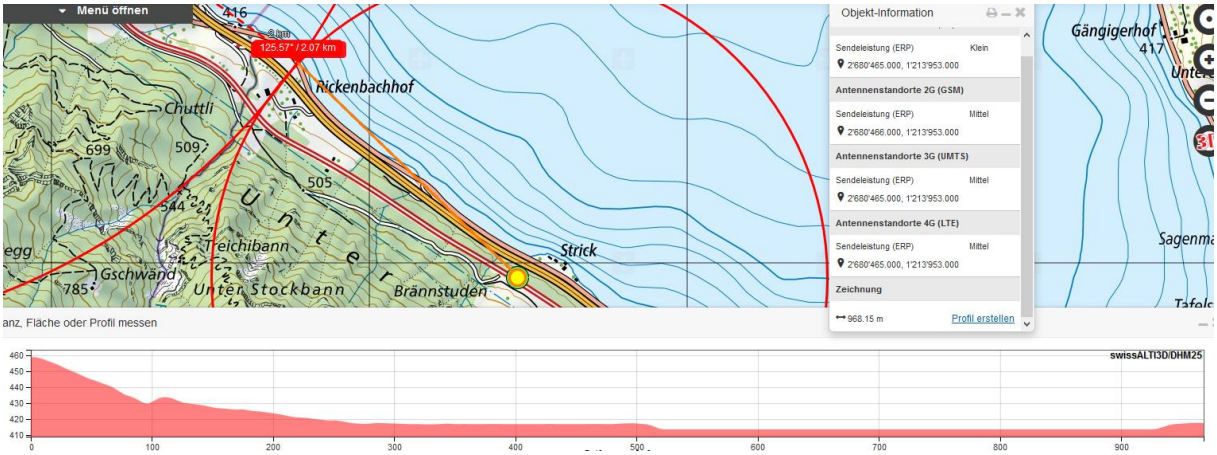

Und auch der zweite von Immensee her:

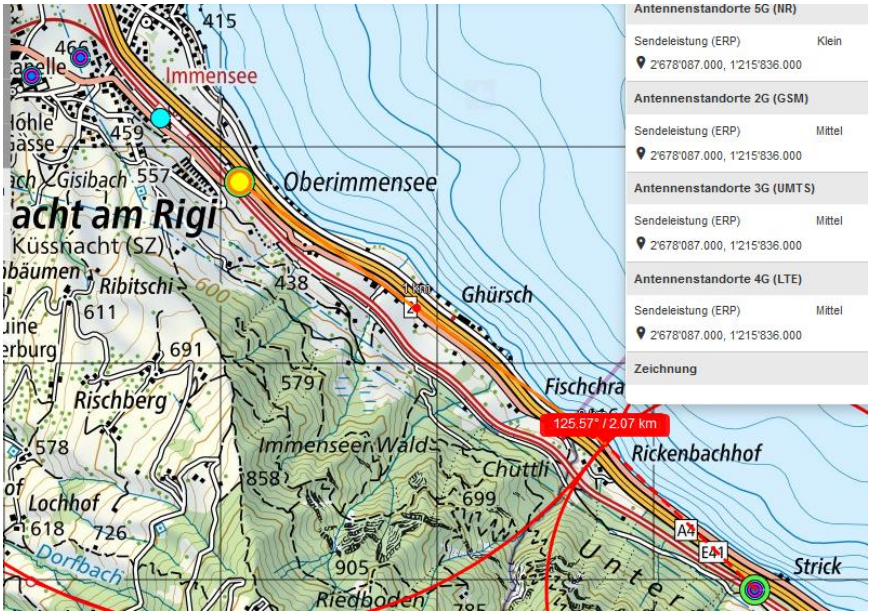

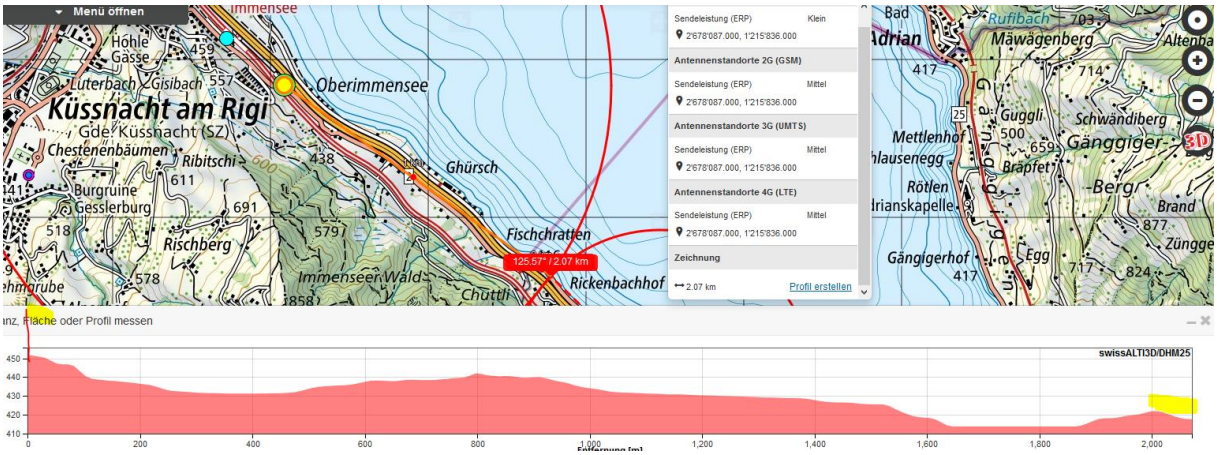

Doppelstandort mit SR zur Einbiege-Stelle des Radfahrers, der hier die Sicherheitslinie überquerte, ohne auf den Motorradfahrer zu achten.

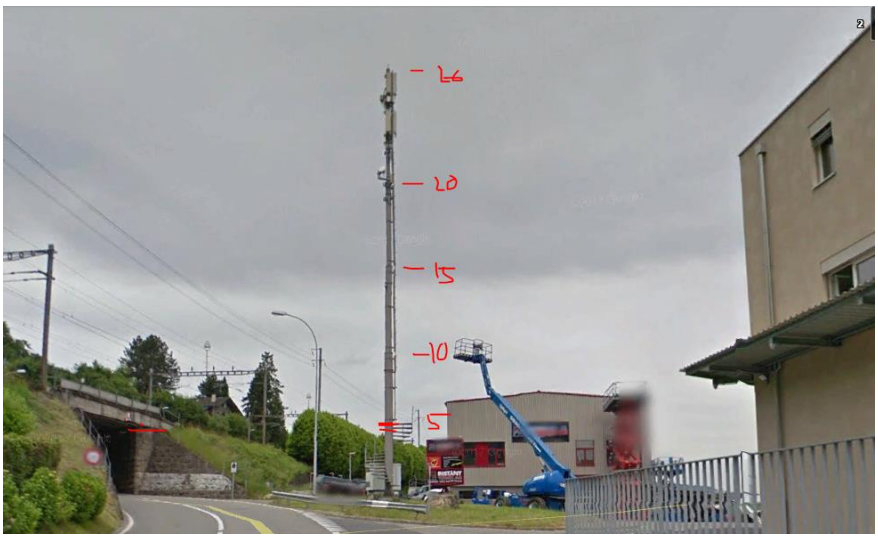

Eine kurze Strecke näher zu Arth wäre ohne diese Funkeinwirkung gewesen, der Hügel hätte die Situation abgeschirmt:

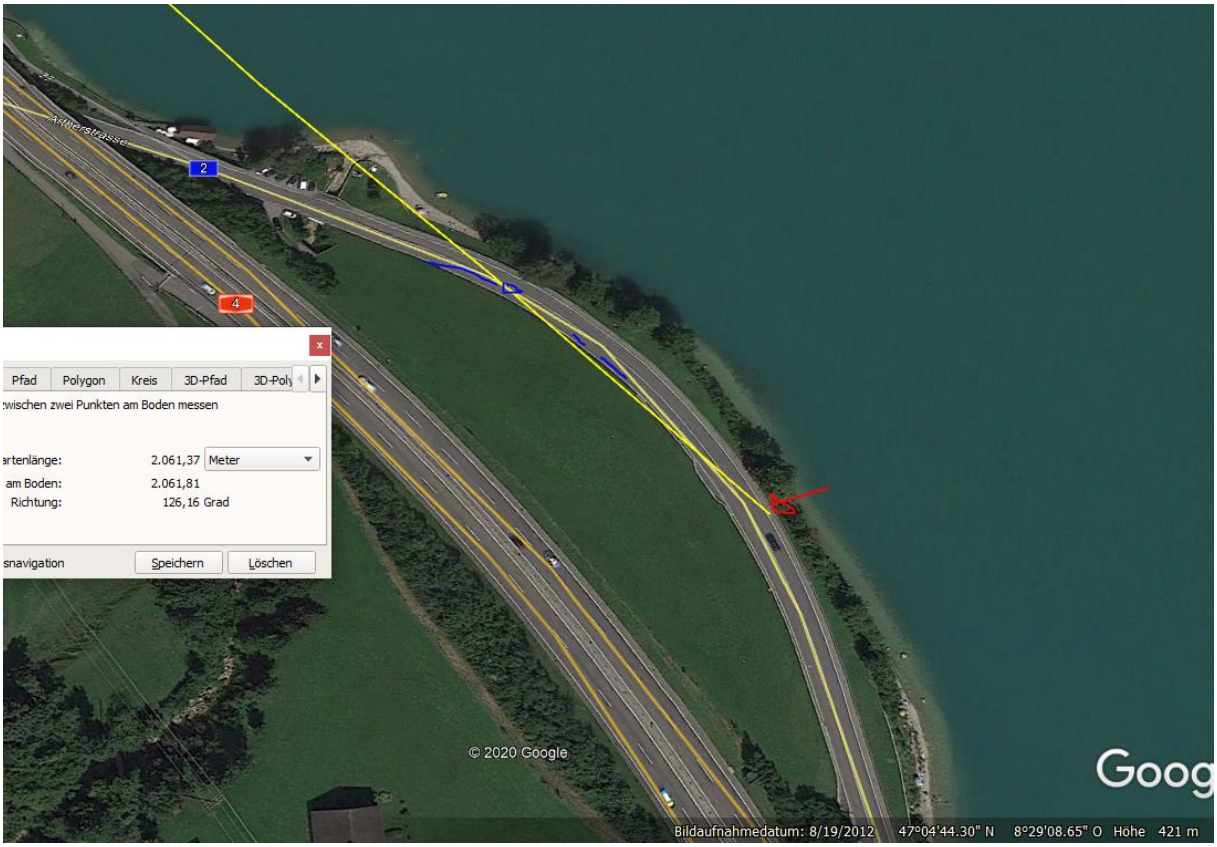

Der dritte Standort aus dem Hochspannungsmast hat die gleiche Strahlrichtung wie der von Immensee

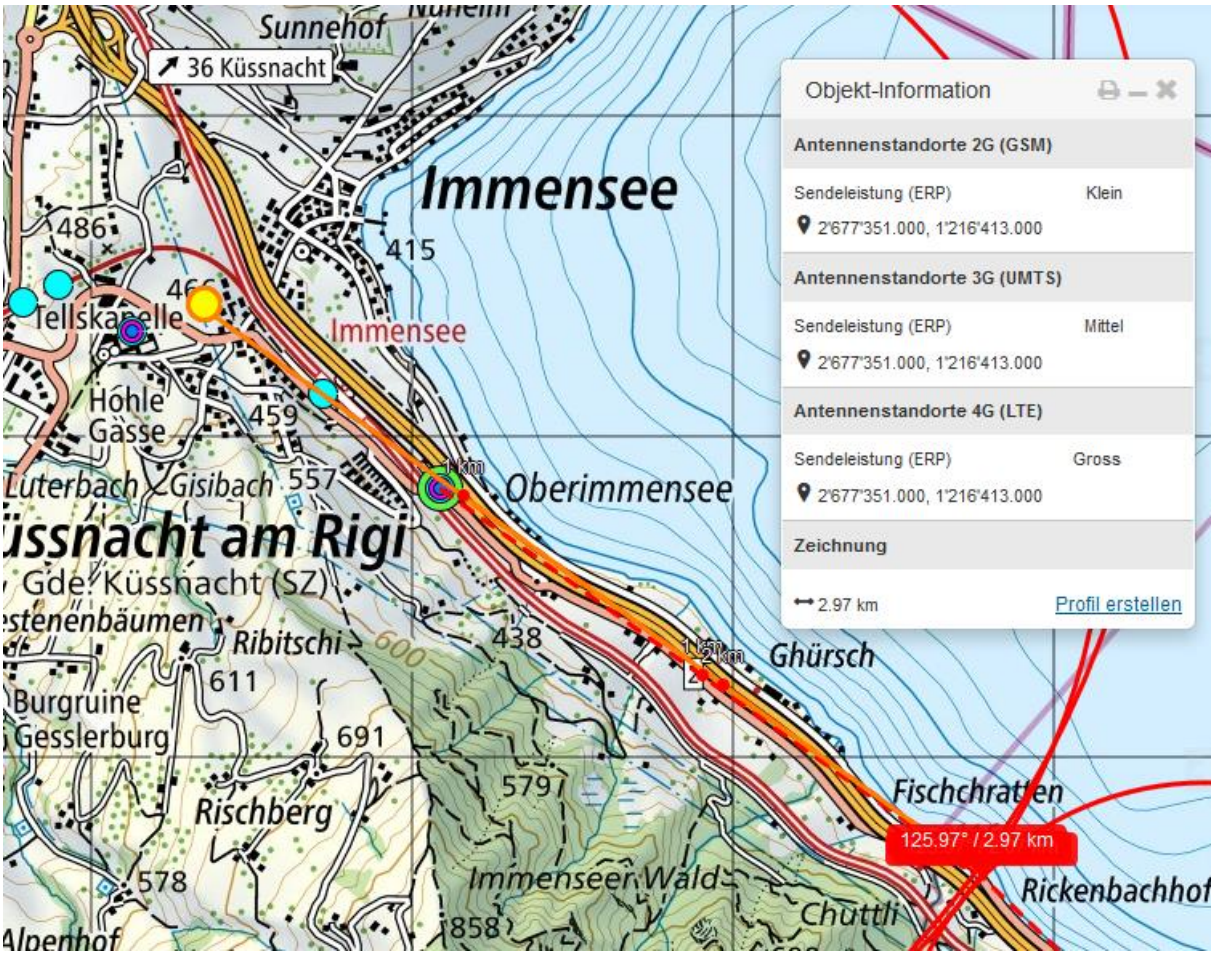

Zum Verständnis der neurologischen Abläufe bei solchen Unfällen:

Niels Kuster et al. **NFP 57** http://www.snf.ch/SiteCollectionDocuments/nfp/nfp57/nfp57_synthese_d.pdf
Mobilfunk bewirkt Veränderungen der Hirnströme

«Der unklare Unfall in der Verkehrsmedizin» (AGU-Seminar 2015) Dr. Ulfert Grimm Fachbereich Verkehrsmedizin Institut für Rechtsmedizin St.Gallen http://agu.ch/1.0/pdf/agu-seminar15.pdf

«Wirkungen des Mobil- und Kommunikationsfunks» Eine Schriftenreihe der Kompetenzinitiative zum Schutz von Mensch, Umwelt und Demokratie e.V.

https://www.diagnose-funk.org/publikationen/dokumente-downloads/kompetenzinitiative-broschuerenreihe

Wirkungen von Elektrosmog auf Verkehrsunfälle: https://www.hansuelistettler.ch/elektrosmog/elektrosmog-im-verkehr/studie