Steinen: Fahrradfahrer bei Kollision lebensbedrohlich verletzt

Am Sonntag, 16. Februar 2020, ereignete sich um 15.30 Uhr auf der Schlagstrasse in Steinen ein Verkehrsunfall. Auf der Fahrbahn von Schwyz in Richtung Sattel kollidierten auf Höhe Adelboden ein Fahrradfahren und ein Personenwagen. Dabei erlitt der 33-jährige Zweiradfahrer lebensbedrohliche Verletzungen. Nach einer Erstversorgung durch den Rettungsdienst flog ihn ein Rettungshelikopter in eine Spezialklinik. Die 43-jährige Autofahrerin blieb unverletzt.

Der genaue Unfallhergang wird durch die Kantonspolizei Schwyz untersucht. Personen, die dazu sachdienliche Hinweise machen können, melden sich unter Telefon 041 819 29 29. Die Schlagstrasse zwischen Schwyz und Sattel musste aufgrund der Unfalls für drei Stunden gesperrt werden. Die Feuerwehren Stützpunkt Schwyz und Sattel standen für die Umleitung im Einsatz.

https://www.sz.ch/behoerden/sicherheit-polizei/kantonspolizei/medienmitteilungen/medienmitteilungen.html/72-416-411-408-2612-2611/news/13276

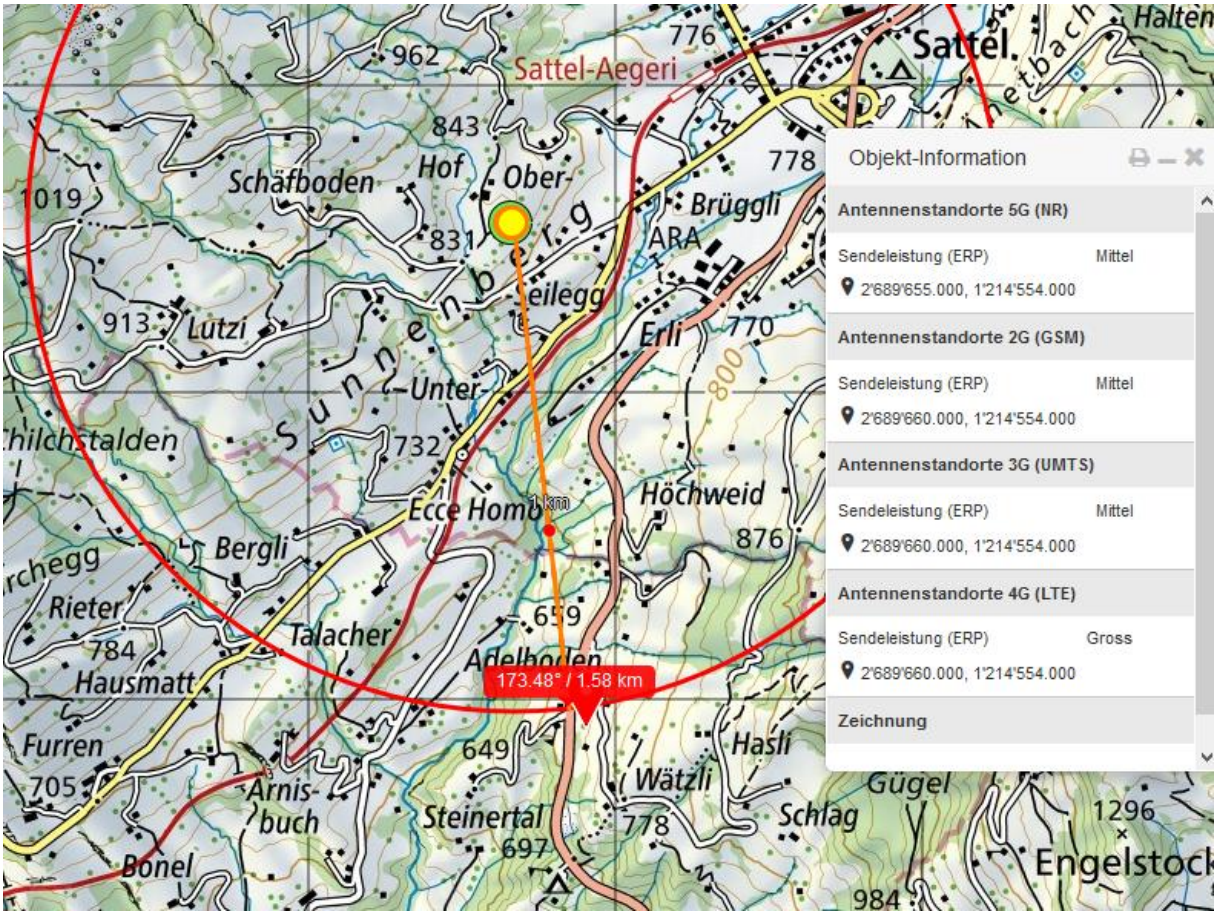

Der Sender ist nicht erkennbar, neueren Datums. Muss noch lokal gemessen werden.

Hat sicher eine SR nach ca. 140°...160° zur Erschliessung der Schlagstrasse. Kein Doppelstandort

Nur vom Zug der SOB aus zu sehen für 3 – 4 Sekunden...

Weder Radfahrer noch Autofahrer haben eine Hochspannung gequert vorher

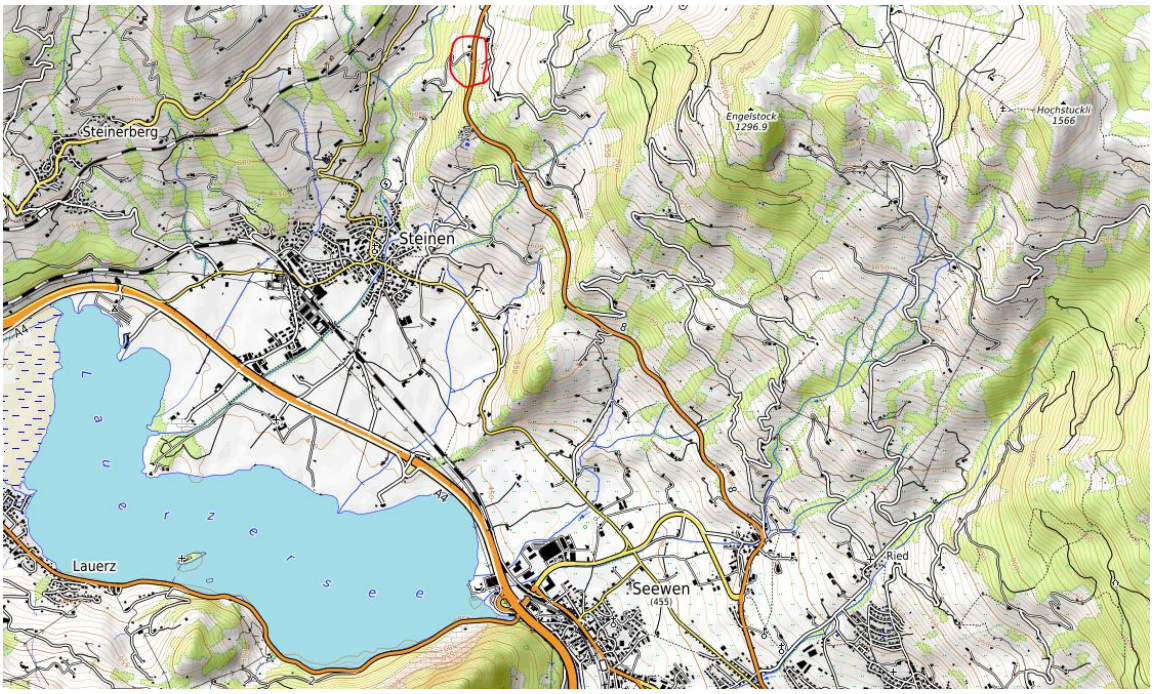

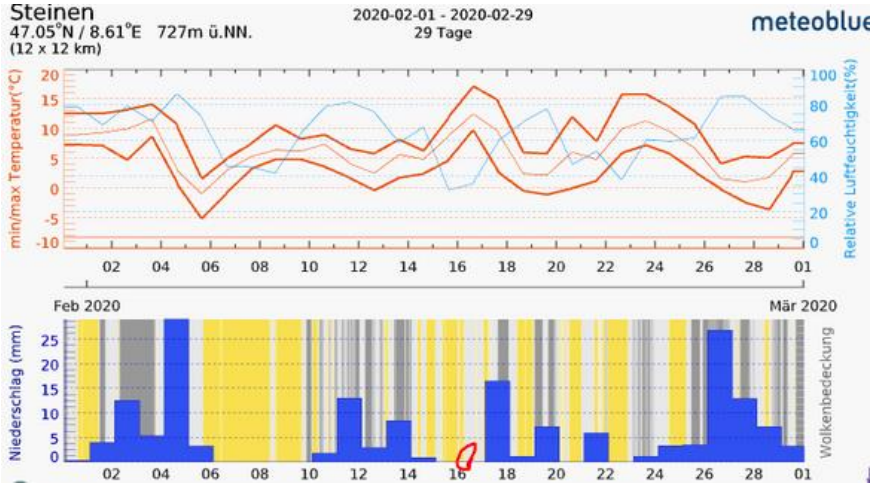

Trocken, Strahlung hoch

Zum Verständnis der neurologischen Abläufe bei solchen Unfällen:

Niels Kuster et al. **NFP 57** http://www.snf.ch/SiteCollectionDocuments/nfp/nfp57/nfp57_synthese_d.pdf
Mobilfunk bewirkt Veränderungen der Hirnströme

«Der unklare Unfall in der Verkehrsmedizin» (AGU-Seminar 2015) Dr. Ulfert Grimm Fachbereich Verkehrsmedizin Institut für Rechtsmedizin St.Gallen http://agu.ch/1.0/pdf/agu-seminar15.pdf

«Wirkungen des Mobil- und Kommunikationsfunks» Eine Schriftenreihe der Kompetenzinitiative zum Schutz von Mensch, Umwelt und Demokratie e.V.

https://www.diagnose-funk.org/publikationen/dokumente-downloads/kompetenzinitiative-broschuerenreihe

Wirkungen von Elektrosmog auf Verkehrsunfälle: https://www.hansuelistettler.ch/elektrosmog/elektrosmog-im-verkehr/studie

Zum Thema Herzrhytmus hat Prof. Magda Havas, Trent University, publiziert https://magdahavas.com/pick-of-the-week-24-microwave-radiation-affects-the-heart/