Küttigen: Unfall in Kreisverkehr – Verkehrsbehinderungen am frühen Abend

Ein Unfall nahe des Horentaltunnels führte am Montag zu starken Verkehrsbehinderungen. Ein Arbeitskarren kippte im Kreisverkehr auf die Seite. Der Lenker wurde dabei verletzt.

Gestern Montag, 24. Februar 2020, kurz vor 16.30 Uhr befuhr ein 35-jähriger Portugiese mit seinem Vorderkipper einen Kreisverkehr (Horental) in Küttigen. Dabei kippte ihm der Arbeitskarren rechts weg und landete auf der Seite. Der Lenker wurde beim Unfall abgeworfen und verletzte sich dabei.

Der Unfallfahrer wurde durch die Ambulanzbesatzung ins Spital geführt. Neben der Kantonspolizei rückte die Stadtpolizei Aarau sowie die Feuerwehr Küttigen an den Einsatzort aus.
Während der Dauer der Tatbestandsaufnahme und Bergungsarbeiten kam es in der Umgebung Küttigen-Aarau-Telli zu starken Verkehrsbehinderungen. Die Staffelegg-Zubringerstrasse musste teilweise komplett gesperrt werden.
Um 17.30 Uhr waren die Aufräumarbeiten beendet und der Verkehr konnte wieder alle Strassen befahren.

Unwahrscheinlich, dass das Füllmaterialdepot auf der andren Flussseite angelegt wurde. FR somit Ost-West

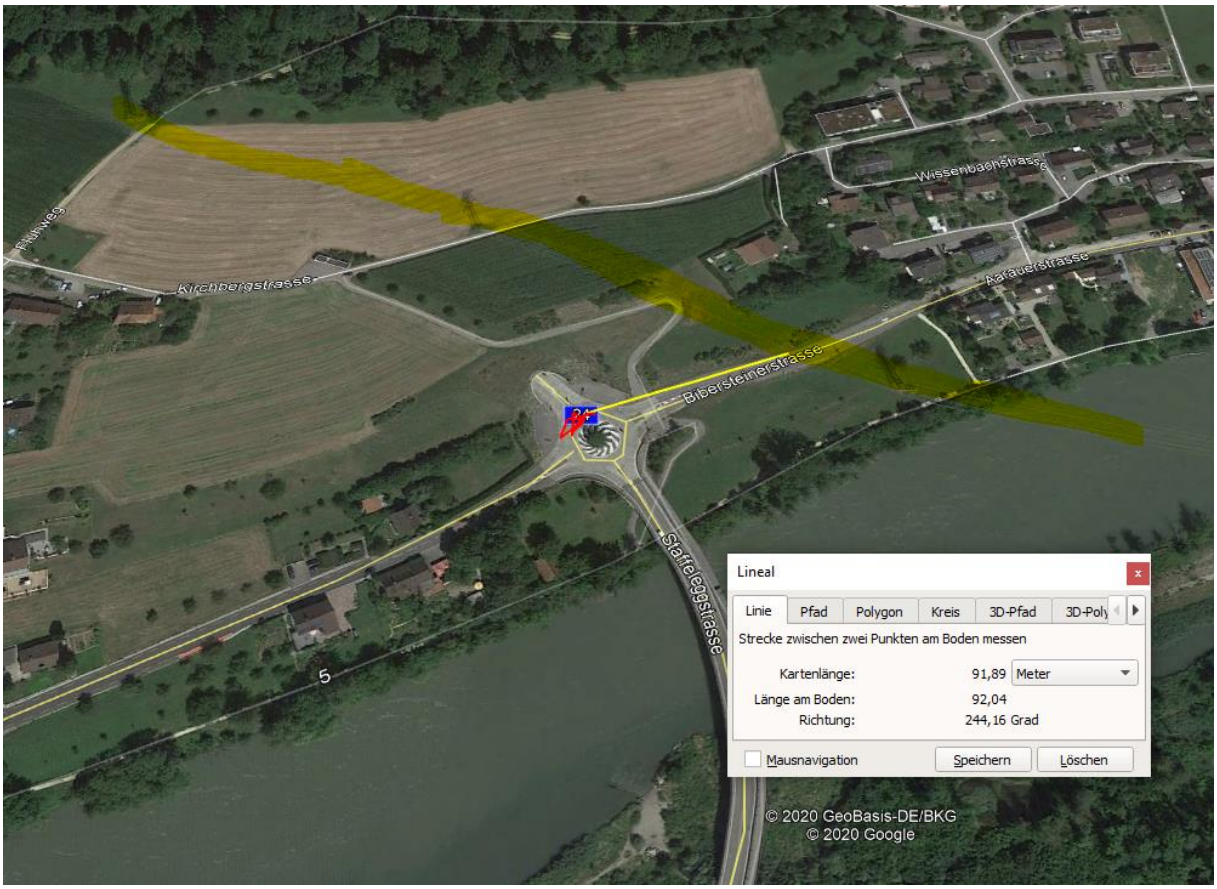

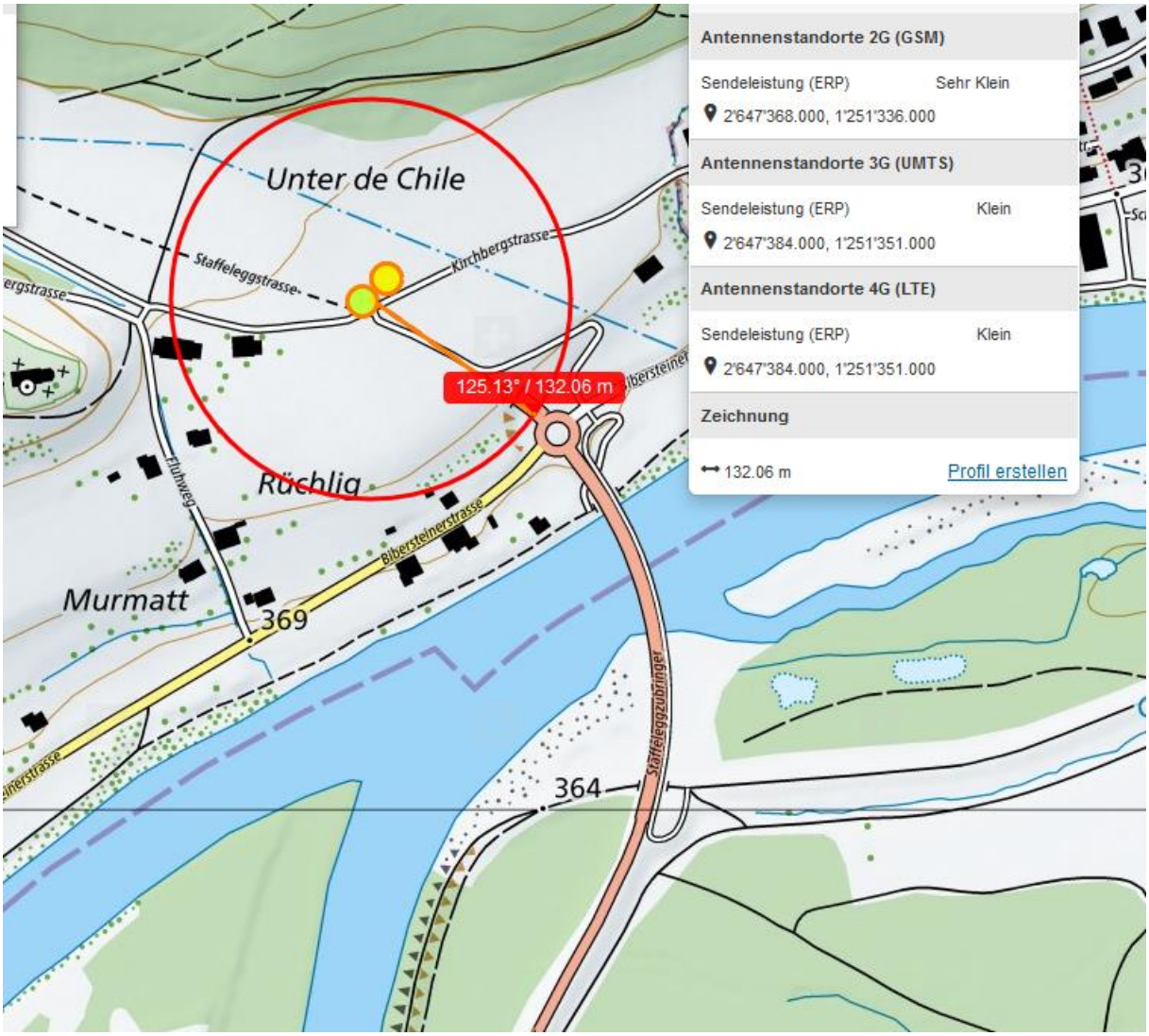

die Fahrstrecke auf der Kreiselnordseite ist exponiert.Der Sender hier ist der Aussensender, darunter ist der Tunnelsender auf der gleichen Höhe

Die Sicht auf den Sender ist auch bei der wahrscheinlicheren Anfahrt von Osten her gegeben

Der Sender überstrahlt aufgrund der Masthöhe den (flachen) Eingangsbereich

Die Querung der Hochspannungsleitung erfolgte vor gut 100 m

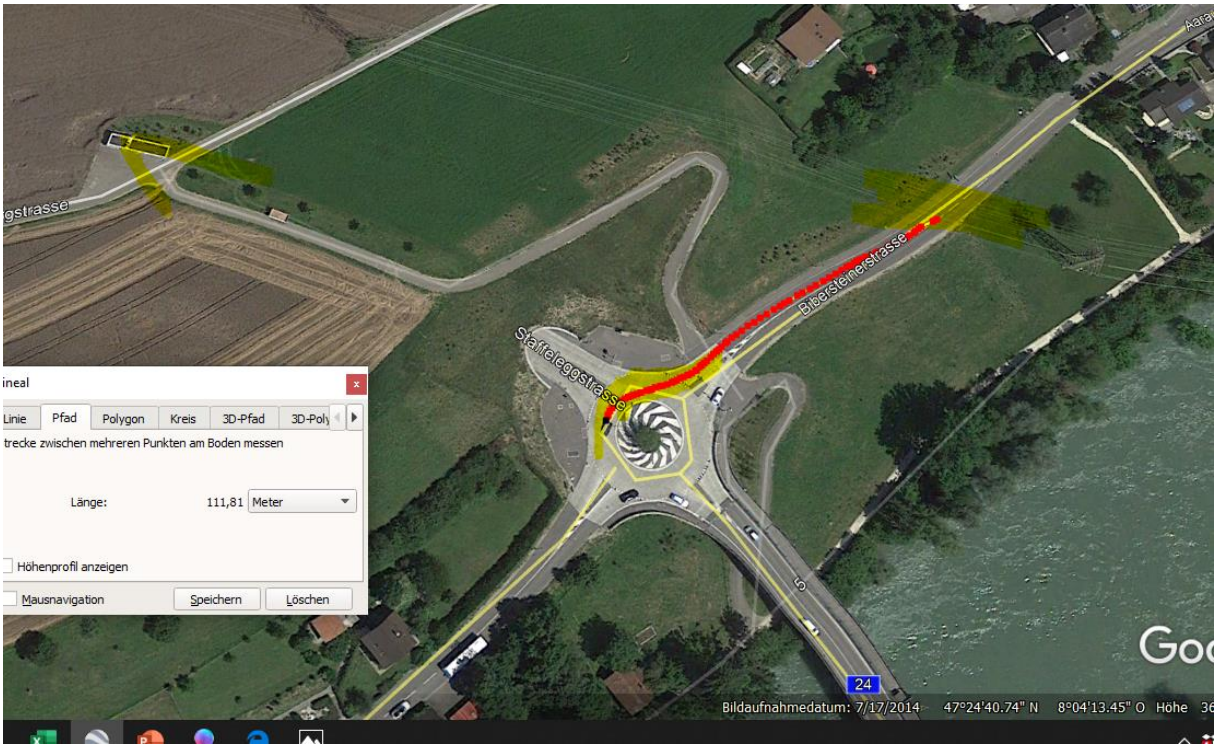

Wetter gemäss Bildern: Trocken.

Zum Verständnis der neurologischen Abläufe bei solchen Unfällen:

Niels Kuster et al. **NFP 57** http://www.snf.ch/SiteCollectionDocuments/nfp/nfp57/nfp57_synthese_d.pdf Mobilfunk bewirkt Veränderungen der Hirnströme

«Der unklare Unfall in der Verkehrsmedizin» (AGU-Seminar 2015) Dr. Ulfert Grimm Fachbereich Verkehrsmedizin Institut für Rechtsmedizin St.Gallen http://agu.ch/1.0/pdf/agu-seminar15.pdf

«Wirkungen des Mobil- und Kommunikationsfunks» Eine Schriftenreihe der Kompetenzinitiative zum Schutz von Mensch, Umwelt und Demokratie e.V.

https://www.diagnose-funk.org/publikationen/dokumente-downloads/kompetenzinitiative-broschuerenreihe

Wirkungen von Elektrosmog auf Verkehrsunfälle: https://www.hansuelistettler.ch/elektrosmog/elektrosmog-im-verkehr/studie

Zum Thema Herzrhytmus hat Prof. Magda Havas, Trent University, publiziert https://magdahavas.com/pick-of-the-week-24-microwave-radiation-affects-the-heart/