Frontalkollision in Grub

26.02.2020

Am Mittwoch, 26. Februar 2020, ist es in Grub zu einem Unfall zwischen einem Personenwagen und einem Postauto gekommen. Zwei Personen wurden dabei leicht verletzt.

Am Mittwoch, kurz vor 11.00 Uhr fuhr ein 79-jähriger Mann mit seinem Personenwagen von Eggersriet kommend in Richtung Heiden. In Grub im Bereich des Schulhauses Dorf geriet er auf die Gegenfahrbahn und kollidierte dort frontal mit einem entgegenkommenden Postauto.

Der 51-jährige Postautochauffeur und seine Fahrgäste blieben bei der Kollision unverletzt. Zwei Mitfahrer des Personenwagens erlitten durch die Kollision leichte Verletzungen und wurden durch die aufgebotene Ambulanz in ein Spital gebracht. Der Sachschaden an beiden Fahrzeugen beläuft sich auf mehrere tausend Franken.

https://www.ar.ch/verwaltung/departement-inneres-und-sicherheit/kantonspolizei/medienmitteilungen-der-kantonspolizei/detail/news/frontalkollision-in-grub/?no_cache=1&tx_news_pi1%5Bcontroller%5D=News&tx_news_pi1%5Baction%5D=detail&cHash=1dbd36f08b4aabe7869ff38cd9842642

Leichtes Schneegestöber bei der Fahrt, Busfront mit noch anklebendem Schnee.

Nur leichte Lenkkorrektur. Lenkstellung des Busses: abgeschnitten.

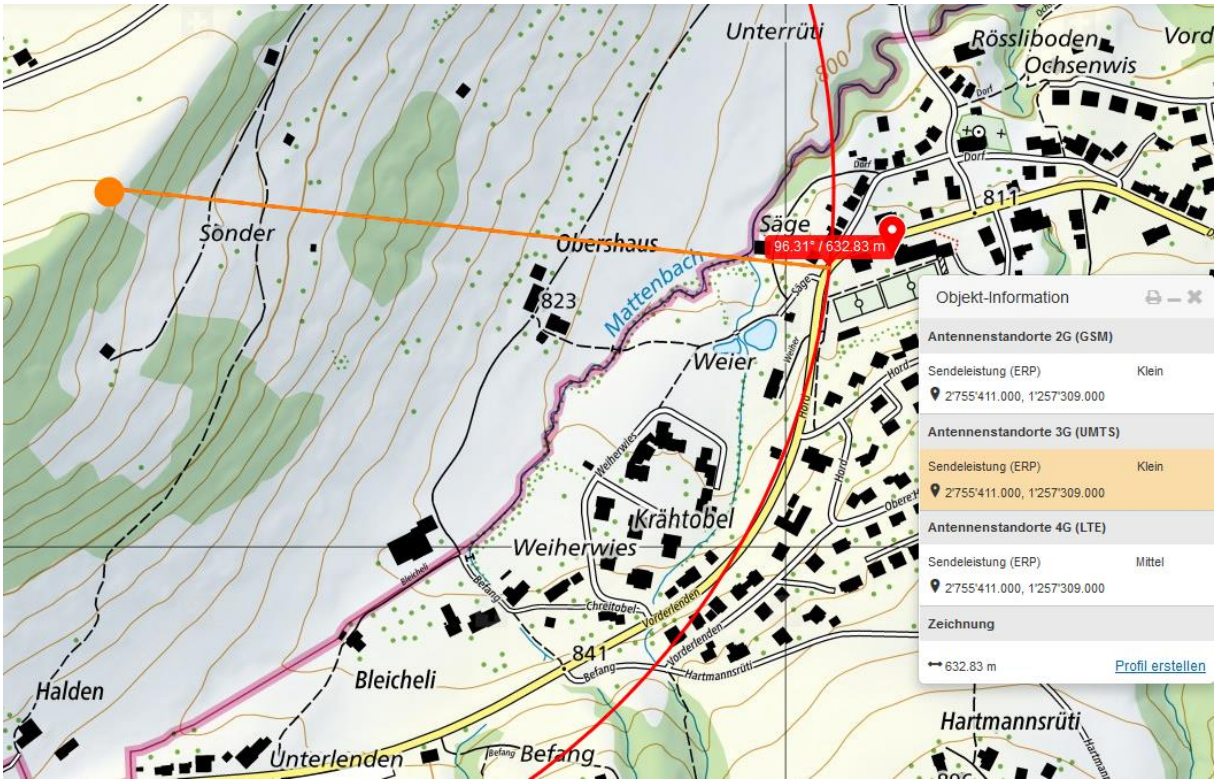

Der Sender von der Gegenseite aus

Die Kurve ist nicht ungewöhnlich für den Fahrer mit seinen Passagieren.

Auch die dünne Schneedecke dürfte von früheren Durchfahrten Leitspuren gehabt haben.

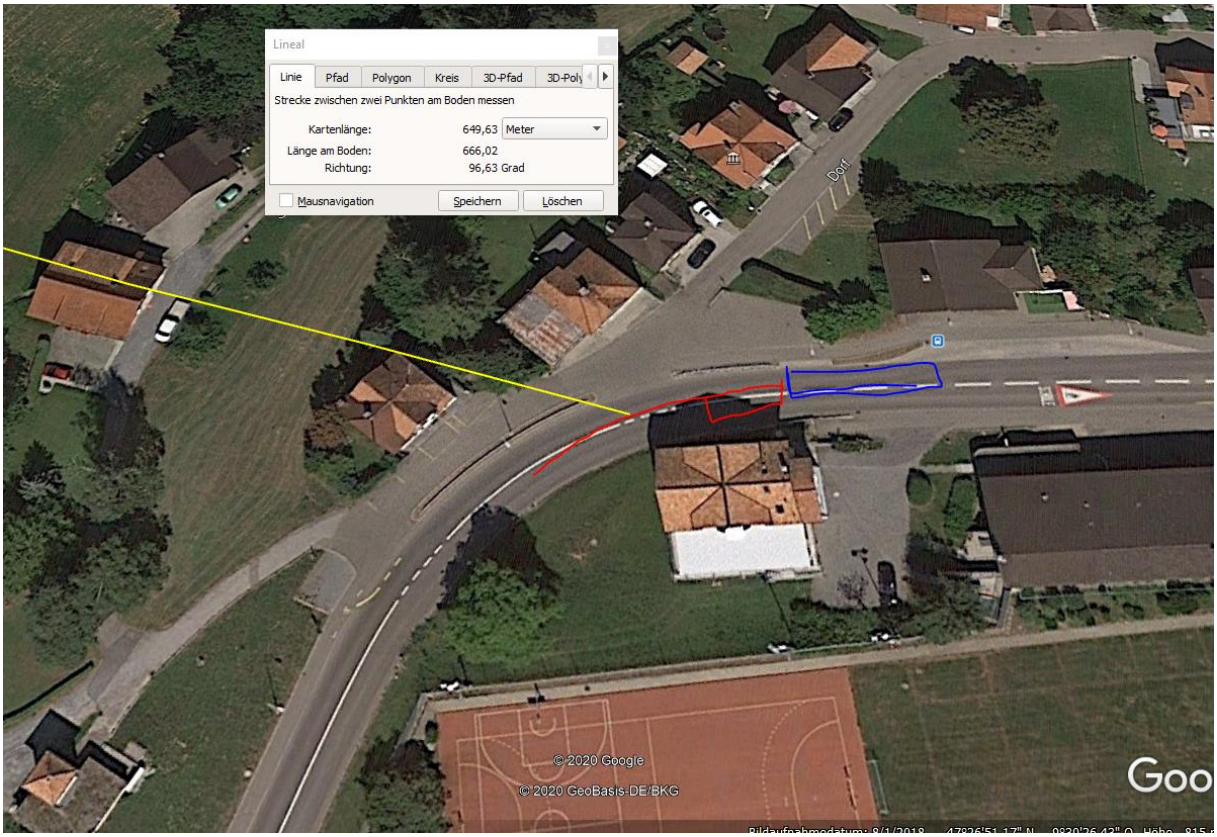

Kollision möglicherweise noch ca. 50 cm weiter östlich.

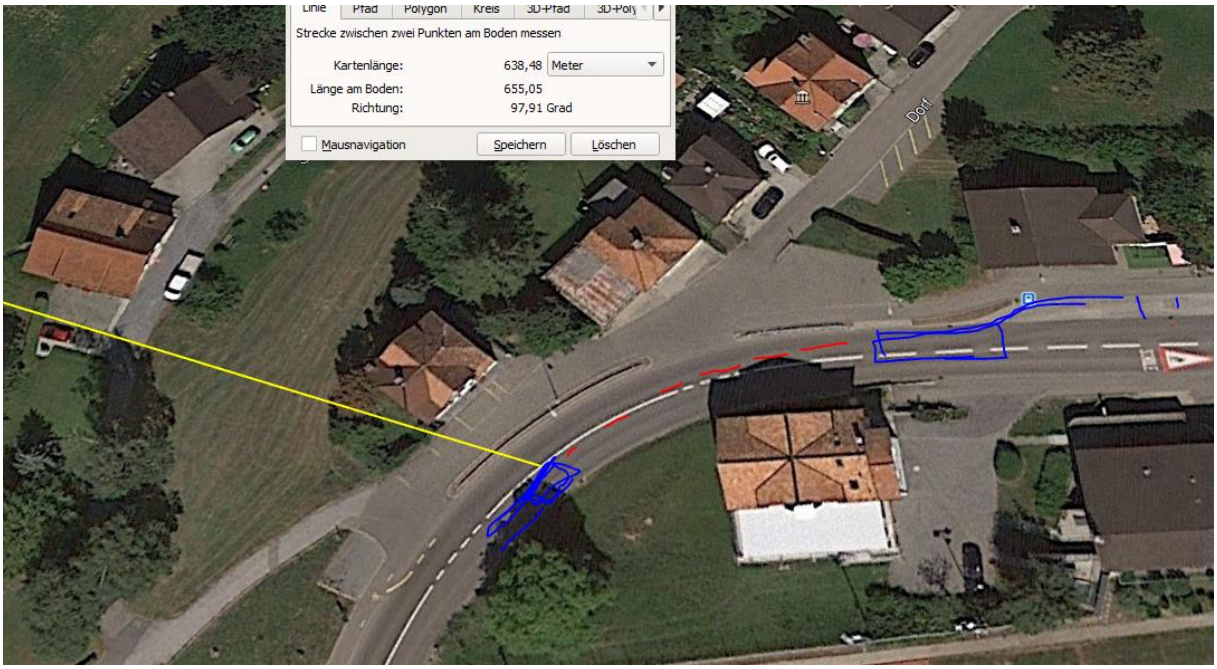

In der Kurvenfahrt von links belastet. Das Postauto war eventuell in der Haltestelle, kann aber aus einem Halt nicht so rasch an die Unfallstelle gelangen, dass er es komplett übersehen hätte können.

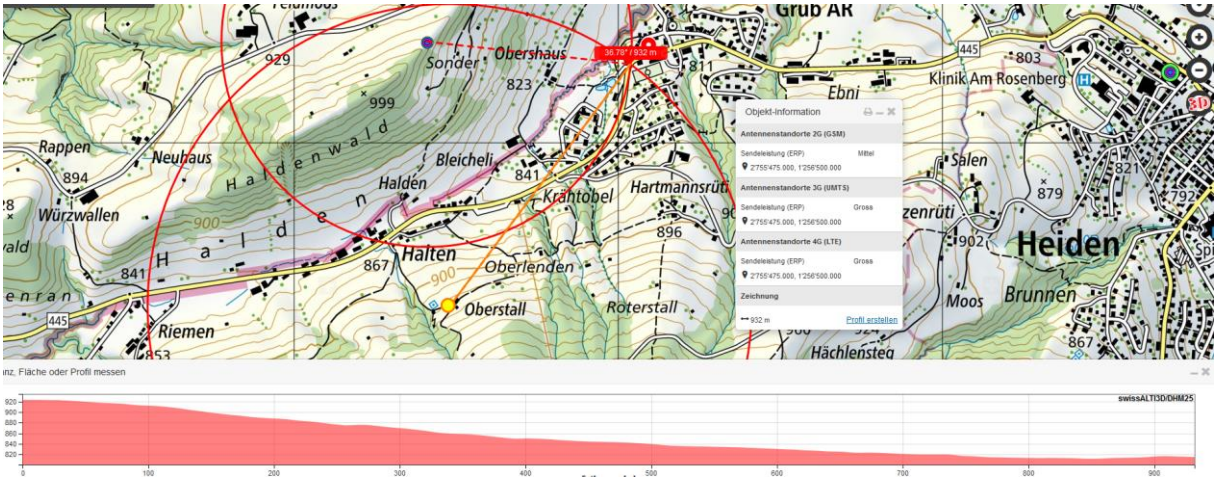

Der Sender von hinten ist aufgrund der Heckscheibenstellung relevant

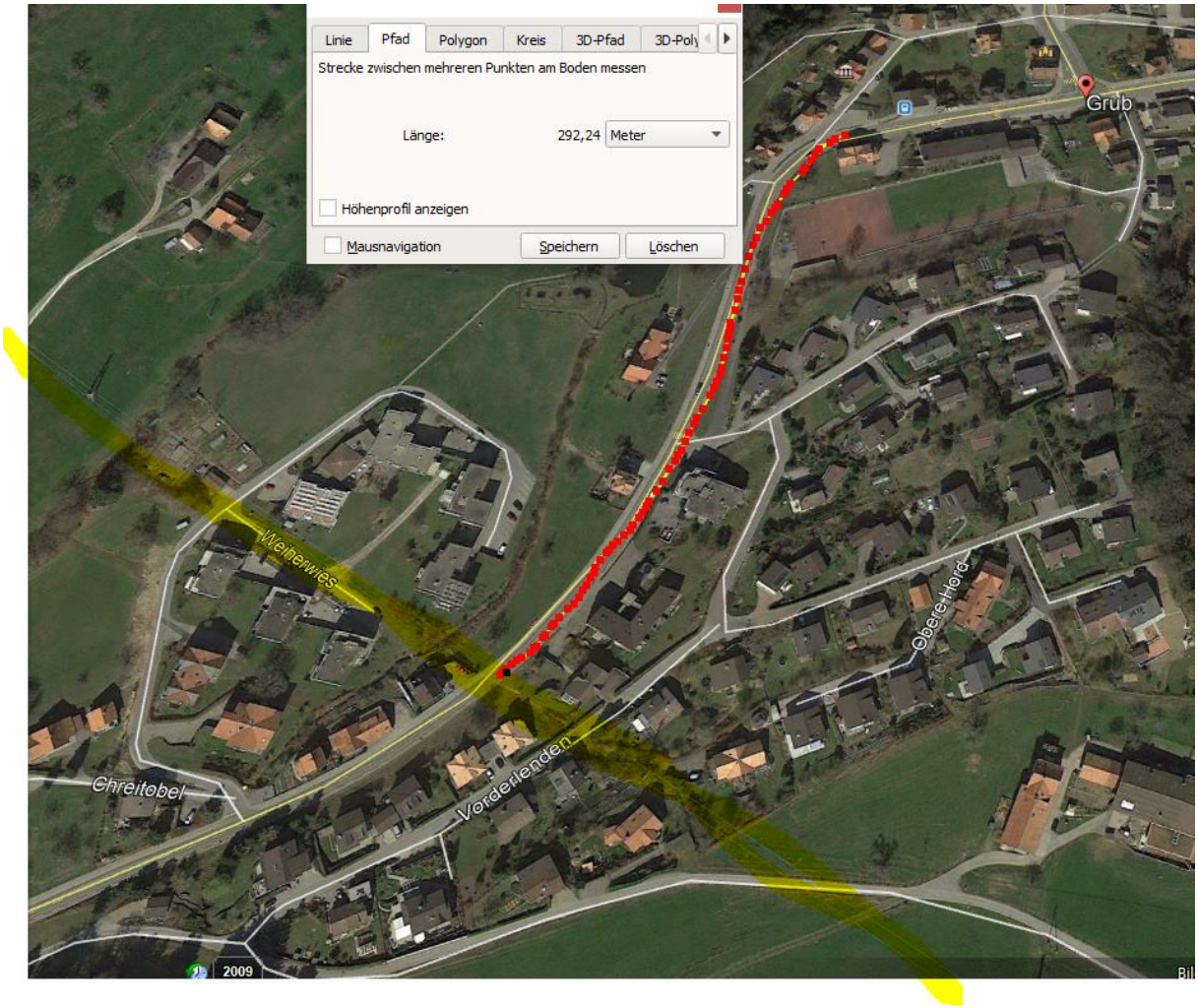

Zum Verständnis der neurologischen Abläufe bei solchen Unfällen:

Niels Kuster et al. **NFP 57** http://www.snf.ch/SiteCollectionDocuments/nfp/nfp57/nfp57_synthese_d.pdf
Mobilfunk bewirkt Veränderungen der Hirnströme

«Der unklare Unfall in der Verkehrsmedizin» (AGU-Seminar 2015) Dr. Ulfert Grimm Fachbereich Verkehrsmedizin Institut für Rechtsmedizin St.Gallen http://agu.ch/1.0/pdf/agu-seminar15.pdf

«Wirkungen des Mobil- und Kommunikationsfunks» Eine Schriftenreihe der Kompetenzinitiative zum Schutz von Mensch, Umwelt und Demokratie e.V.

https://www.diagnose-funk.org/publikationen/dokumente-downloads/kompetenzinitiative-broschuerenreihe

Wirkungen von Elektrosmog auf Verkehrsunfälle: https://www.hansuelistettler.ch/elektrosmog/elektrosmog-im-verkehr/studie