Falschfahrer. Rubigen-Thun Meldung DRS um 20:40 28.2.2020

«Achtung Falschfahrer. Auf der Autobahn zwischen Thun und Rubigen kommt ihnen ein Falschfahrer entgegen. Bitte fahren Sie vorsichtig und überholen Sie nicht»

Heute reagieren die Automobilisten rasch mit Notrufen, das System ist vermutlich innert weniger Minuten in der Lage, eine solche Radiomeldung abzusetzen.

Der Fahrer ist somit in Rubigen auf der falschen Seite nach Thun eingefahren.

Auch wenn er von der Ostseite herkommend einen rechten Winkel eingeschlagen hätte, wäre er exponiert gewesen

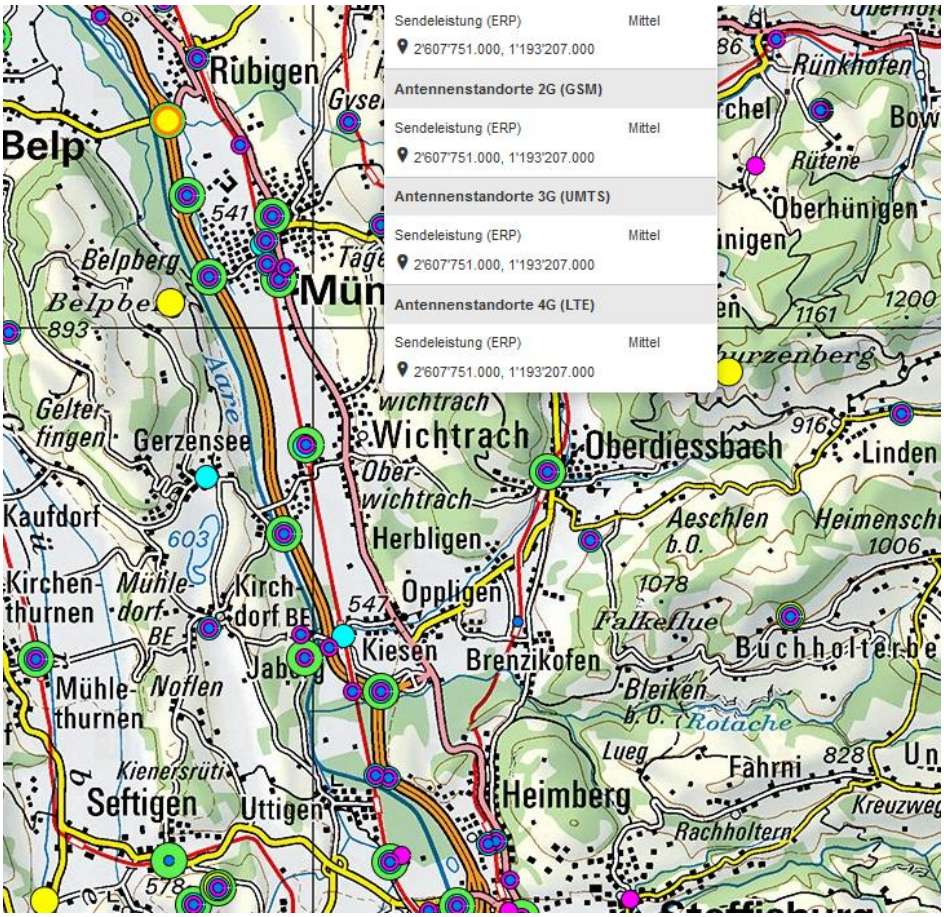

Baumschäden sind sichtbar im Abstrahlbereich 270° zur Autobahnüberführung

Hochspannungsleitung <u>wahrscheinlich</u> gequert vor 2800m oder etwas mehr:

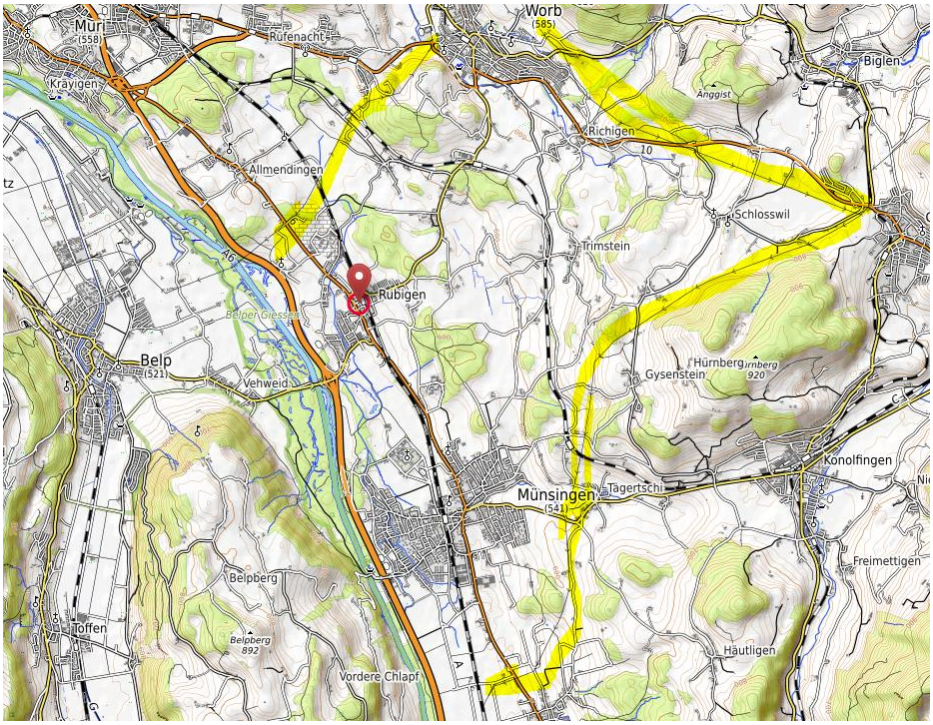
Worb
(585)
Muri
(558)
Rufenacht
Biglen
Kräyigen
Anggist
Richigen
Allmendingen
Schlosswil
Trimstein
Rubigen
Belp
(521)
Vehweid
Hürnberg
Gysenstein
Konolfingen
Münsingen
(541)
Tägertschi
Freimettigen
Belpberg
Toffen
Belpberg
892
Häutligen
Vordere Chlapf

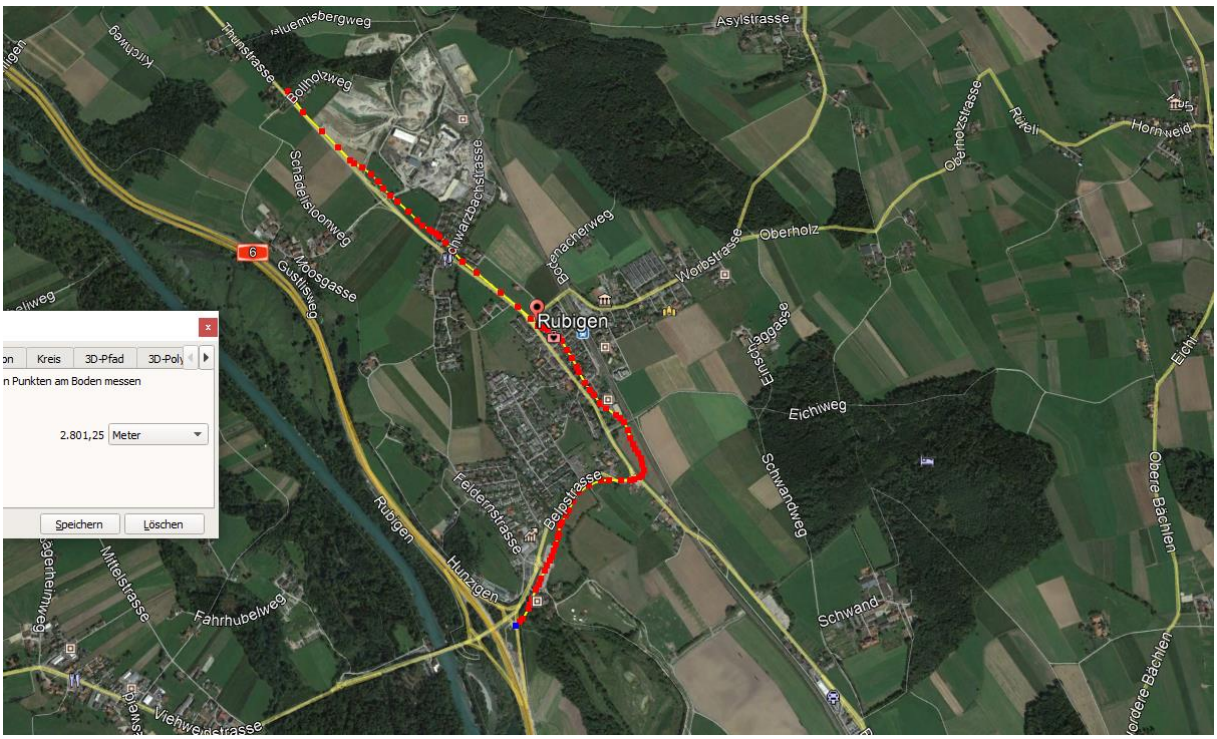
Asylstrasse
Kirchweg
Thunstrasse
Bollholzweg
Schadelisloonweg
Schwarzbachstrasse
Bodenacherweg
Oberholzstrasse
Rüteli
Hornweid
Oberholz
Moosgasse
Gustlisweg
Rubigen
Eichiweg
Schwandweg
Feldernstrasse
Belpstrasse
Rubigen
Hunzigen
Mittelstrasse
Fahrhubelweg
Schwand
Obere Bächlen
Viehweidstrasse
Kreis
3D-Pfad
n Punkten am Boden messen
2.801,25
Meter
Speichern
Löschen

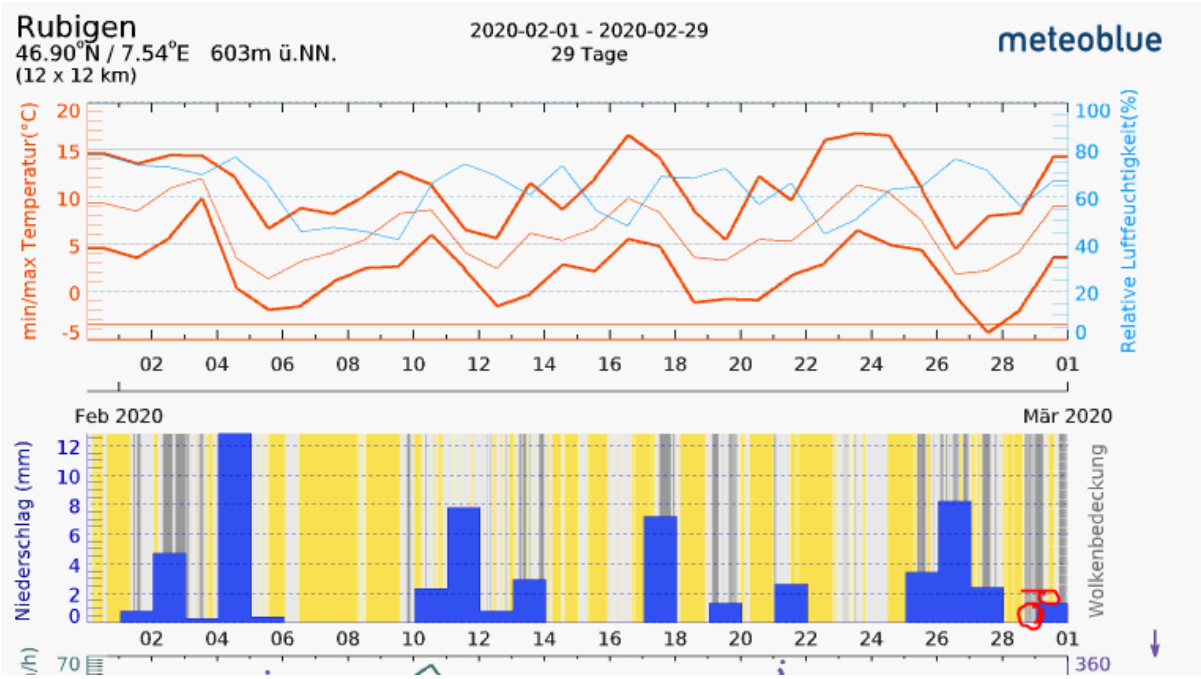

Falschfahrer sind in der Regel ältere Leute. Kapo Bern gibt leider keine Detailauskünfte.

Zum Verständnis der neurologischen Abläufe bei solchen Unfällen:

Niels Kuster et al. **NFP 57** http://www.snf.ch/SiteCollectionDocuments/nfp/nfp57/nfp57_synthese_d.pdf
Mobilfunk bewirkt Veränderungen der Hirnströme

«Der unklare Unfall in der Verkehrsmedizin» (AGU-Seminar 2015) Dr. Ulfert Grimm Fachbereich Verkehrsmedizin Institut für Rechtsmedizin St.Gallen http://agu.ch/1.0/pdf/agu-seminar15.pdf

«Wirkungen des Mobil- und Kommunikationsfunks» Eine Schriftenreihe der Kompetenzinitiative zum Schutz von Mensch, Umwelt und Demokratie e.V.

https://www.diagnose-funk.org/publikationen/dokumente-downloads/kompetenzinitiative-broschuerenreihe

Wirkungen von Elektrosmog auf Verkehrsunfälle: https://www.hansuelistettler.ch/elektrosmog/elektrosmog-im-verkehr/studie