Rapperswil-Jona: Frontalkollision in Tunnel

Am Freitag (06.03.2020), kurz nach 7:30 Uhr, ist es auf der Autobahn A53 im Jonerwald-Tunnel zu einer Frontalkollision zwischen zwei Autos gekommen. Drei Personen wurden dabei verletzt. Der Tunnel musste für die Unfallbergung während rund drei Stunden gesperrt werden.

Ein 29-jähriger Fahrer war mit seinem Auto von Reichenburg in Richtung Hinwil unterwegs. Im Jonerwald-Tunnel geriet sein Auto aus noch unbekannten Gründen auf die Gegenfahrbahn. Dort prallte es in ein korrekt entgegenkommendes Auto eines 24-Jährigen. Dieser musste mit schweren Verletzungen von der Rega ins Spital geflogen werden. Dessen gleichaltrige Mitfahrerin wurde eher leicht verletzt. Der unfallverursachende Fahrer wurde unbestimmt verletzt.

Die aufgebotene zuständige Feuerwehr musste den eingeklemmten 29-Jährigen aus seinem Auto bergen. Er wurde mit der Rettung ins Spital gefahren. Nebst der Rega und der Feuerwehr standen zwei Rettungswagen, ein Notarzt, ein Sanitätseinsatzleiter sowie mehrere Patrouillen der Kantonspolizei St.Gallen im Einsatz. Der Jonerwald-Tunnel war für die Bergung der Unfallautos für rund drei Stunden gesperrt. Die Umleitung wurde durch die Feuerwehr organisiert. Die beiden Autos wurden total beschädigt.

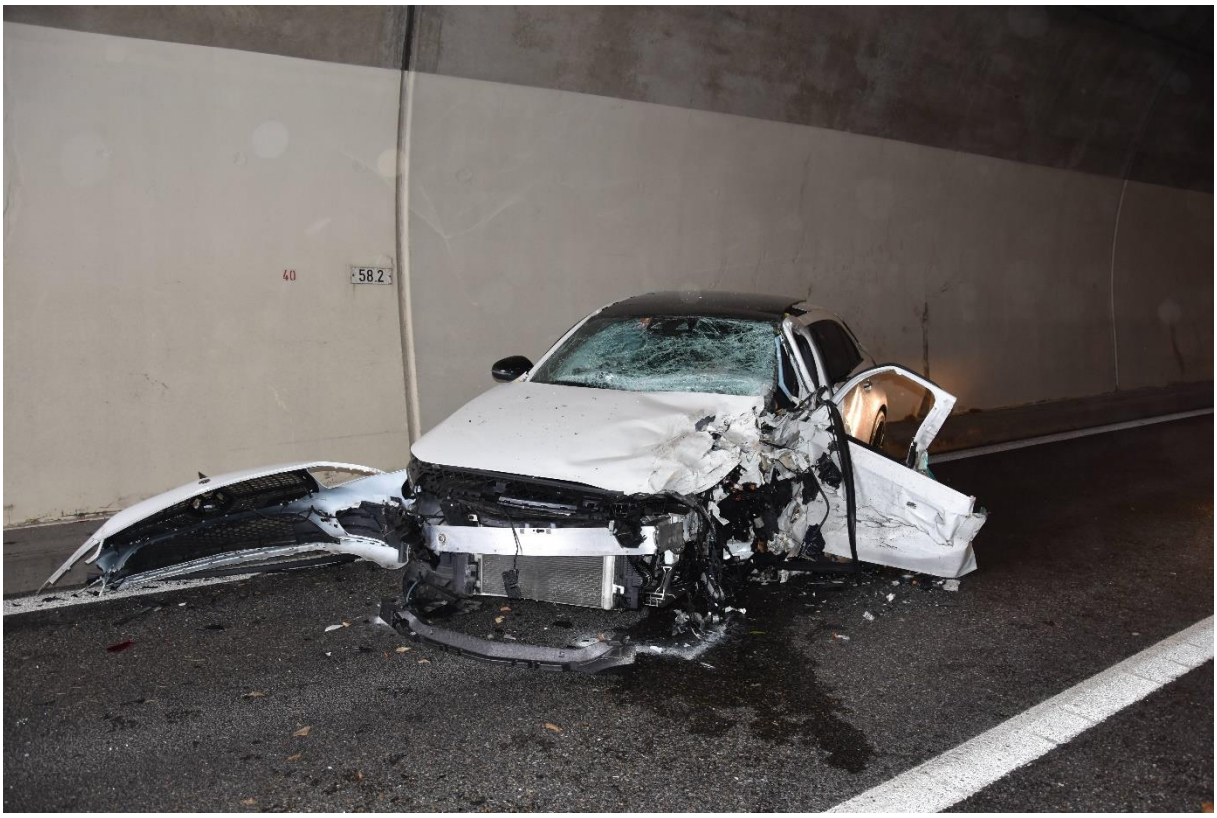

https://www.sg.ch/news/sgch_kantonspolizei/2020/03/rapperswil-jona--frontalkollision-in-tunnel.html

Unmittelbar nach dem Portal, d.h ein Einschlafunfall ab etwa hier, da leichte Rechtskurve.

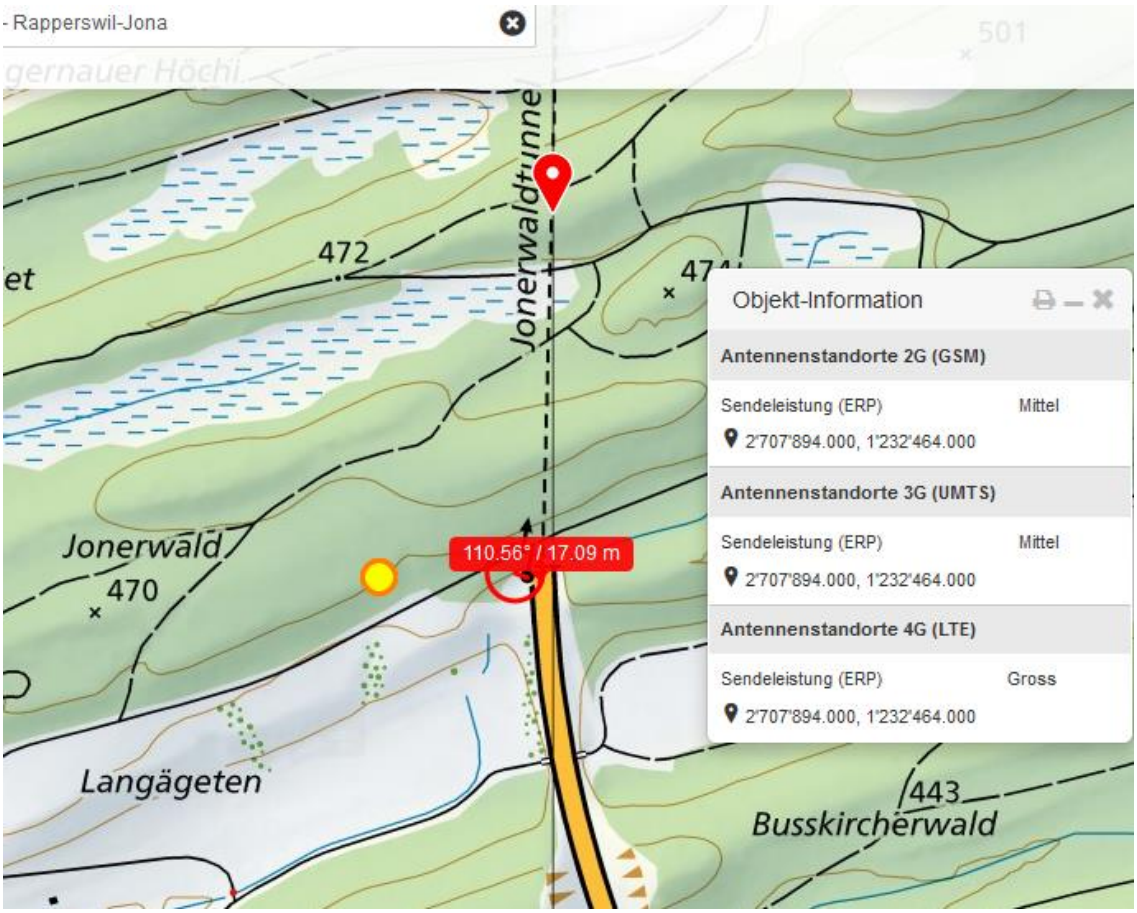

Der Sender ist interessanterweise um ca. 50m falsch eingetragen....dort wäre er ein kleines Bisschen weniger problematisch

Bereits ein anderer Unfall an der gleichen Stelle, hier wäre auch ein Fahrzeug aus der Gegenrichtung mit dem Innen-Sender als Verursacher denkbar. Im März 2013 ist das Archiv der Kapo SG noch nicht online.

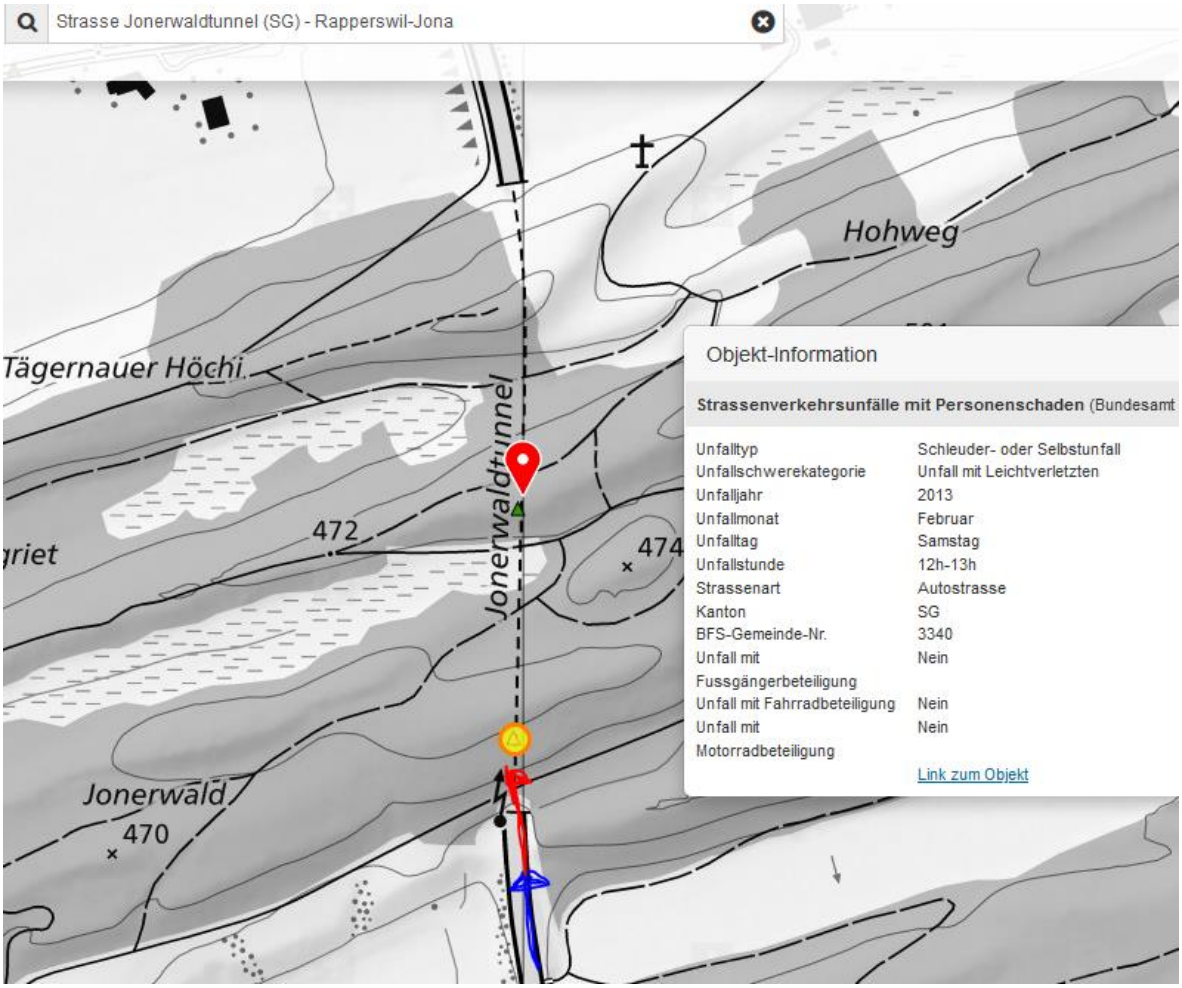

Der Sender seitlich, total drei Funkdienste. Wetter war trocken, auch anhand der Fahrbahn erkennbar.

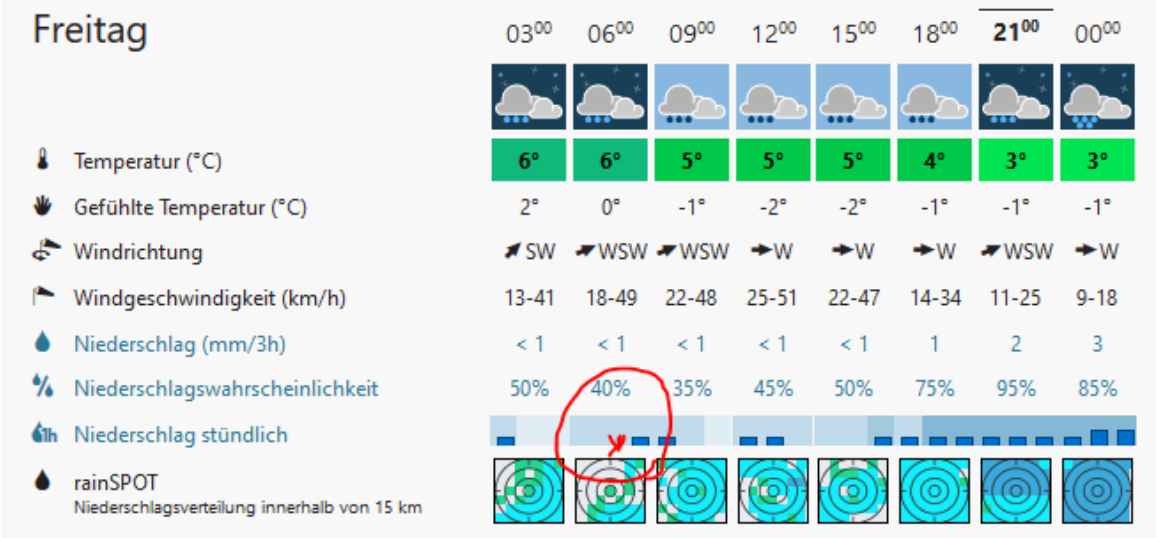

Freitag	03^{00}	06^{00}	09^{00}	12^{00}	15^{00}	18^{00}	21^{00}	00^{00}
Temperatur (°C)	6°	6°	5°	5°	5°	4°	3°	3°
Gefühlte Temperatur (°C)	2°	0°	-1°	-2°	-2°	-1°	-1°	-1°
Windrichtung	SW	WSW	WSW	W	W	W	WSW	W
Windgeschwindigkeit (km/h)	13-41	18-49	22-48	25-51	22-47	14-34	11-25	9-18
Niederschlag (mm/3h)	< 1	< 1	< 1	< 1	< 1	1	2	3
Niederschlagswahrscheinlichkeit	50%	40%	35%	45%	50%	75%	95%	85%
Niederschlag stündlich								
rainSPOT Niederschlagsverteilung innerhalb von 15 km								

Zum Verständnis der neurologischen Abläufe bei solchen Unfällen:

Niels Kuster et al. **NFP 57** http://www.snf.ch/SiteCollectionDocuments/nfp/nfp57/nfp57_synthese_d.pdf Mobilfunk bewirkt Veränderungen der Hirnströme

«Der unklare Unfall in der Verkehrsmedizin» (AGU-Seminar 2015) Dr. Ulfert Grimm Fachbereich Verkehrsmedizin Institut für Rechtsmedizin St.Gallen http://agu.ch/1.0/pdf/agu-seminar15.pdf

«Wirkungen des Mobil- und Kommunikationsfunks» Eine Schriftenreihe der Kompetenzinitiative zum Schutz von Mensch, Umwelt und Demokratie e.V.

https://www.diagnose-funk.org/publikationen/dokumente-downloads/kompetenzinitiative-broschuerenreihe

Wirkungen von Elektrosmog auf Verkehrsunfälle: https://www.hansuelistettler.ch/elektrosmog/elektrosmog-im-verkehr/studie