A1 Lyssach: Stau nach Kollision zweier Lastwagen

13. November 2019

Am Mittwochnachmittag ist es auf der Autobahn A1 bei Lyssach zu einer Kollision zweier Lastwagen gekommen. Ein Lenker wurde leicht verletzt und zur Kontrolle ins Spital gebracht. Es kam zu erheblichem Rückstau.

Am Mittwoch, 13. November 2019, gegen 1450 Uhr, wurde der Kantonspolizei Bern ein Verkehrsunfall auf der Autobahn A1 bei Lyssach gemeldet. Gemäss aktuellen Erkenntnissen waren zwei Lastwagen auf dem Normalstreifen in Fahrtrichtung Zürich unterwegs, als die beiden Fahrzeuge auf Höhe der Ausfahrt Kirchberg aus noch zu klärenden Gründen kollidierten. Der Lenker des hinteren Lastwagens wurde dabei leicht verletzt. Er wurde durch eine Ambulanz vor Ort betreut und anschliessend zur Kontrolle ins Spital gebracht.

Infolge der Unfallarbeiten wurde der Normalstreifen für mehrere Stunden gesperrt. Der Verkehr wurde über den Überholstreifen geführt. Es kam zu erheblichem Rückstau in beiden Fahrtrichtungen. Neben verschiedenen Diensten der Kantonspolizei Bern und einem Ambulanzteam standen auch die Berufsfeuerwehr Bern, die ausgelaufene Fahrzeugflüssigkeit binden musste, Spezialisten des Tiefbauamts des Kantons Bern sowie ein privater Abschleppdienst im Einsatz.

Die Kantonspolizei Bern hat Ermittlungen zu Hergang und Ursache des Unfalls aufgenommen.

https://www.police.be.ch/police/de/index/medien/medien.meldungNeu.html/police/de/meldungen/police/news/2019/11/20191113_1938_a1_lyssach_stau_nachkollisionzweierlastwagen

Der Unfall ist in der Astra-Karte nicht vermerkt

Dafür weitere Unfälle: schleudernde Motorradfahrer Fall 2692_Lyssach_24.09.2018

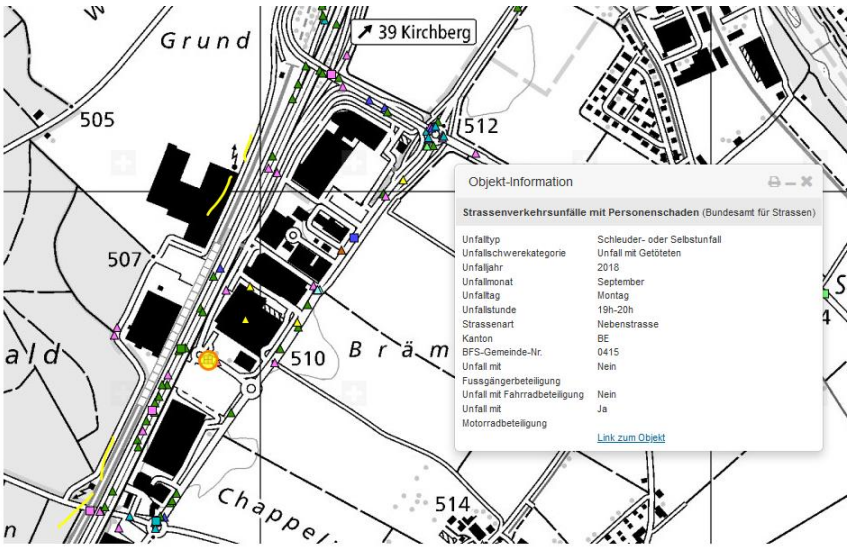

Ein Herzinfarkt zwischen Metallfassaden und 3 Sendern

Dieser nähere Senderstandort ist noch nicht auf google street-view erkennbar, neueren Datums, auf street-view mindestens als Doppelstandort erkenntlich

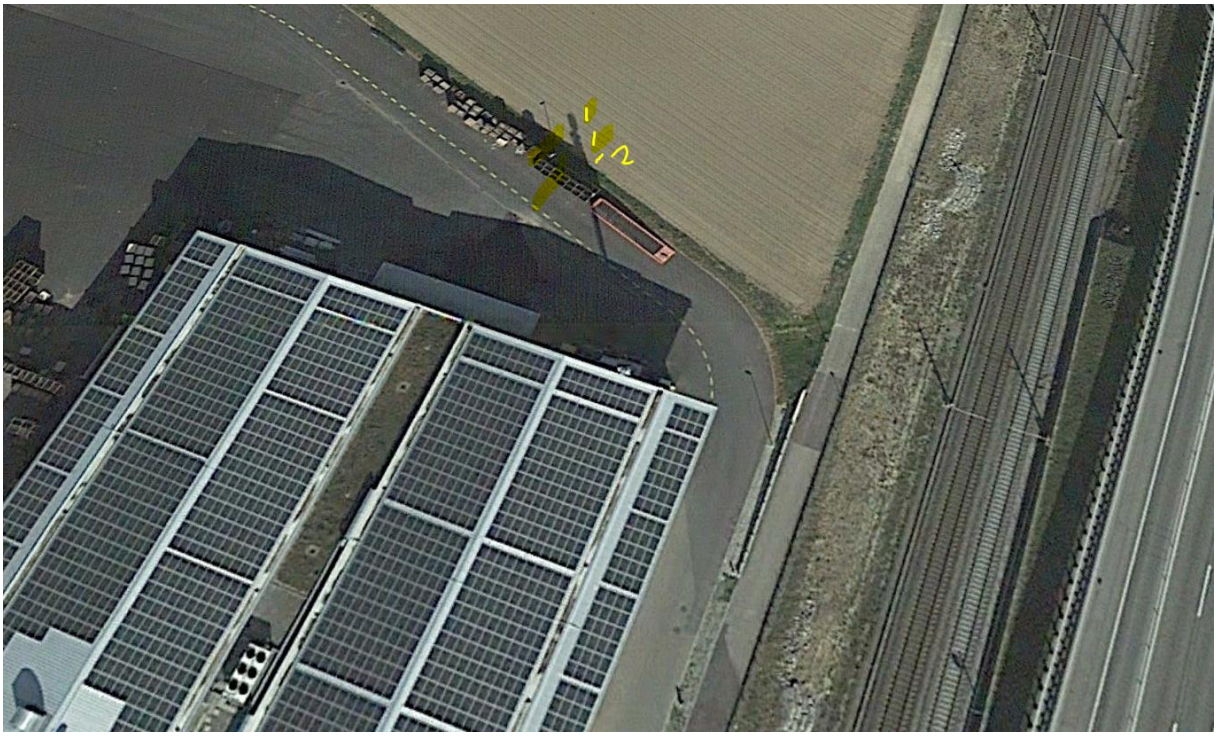

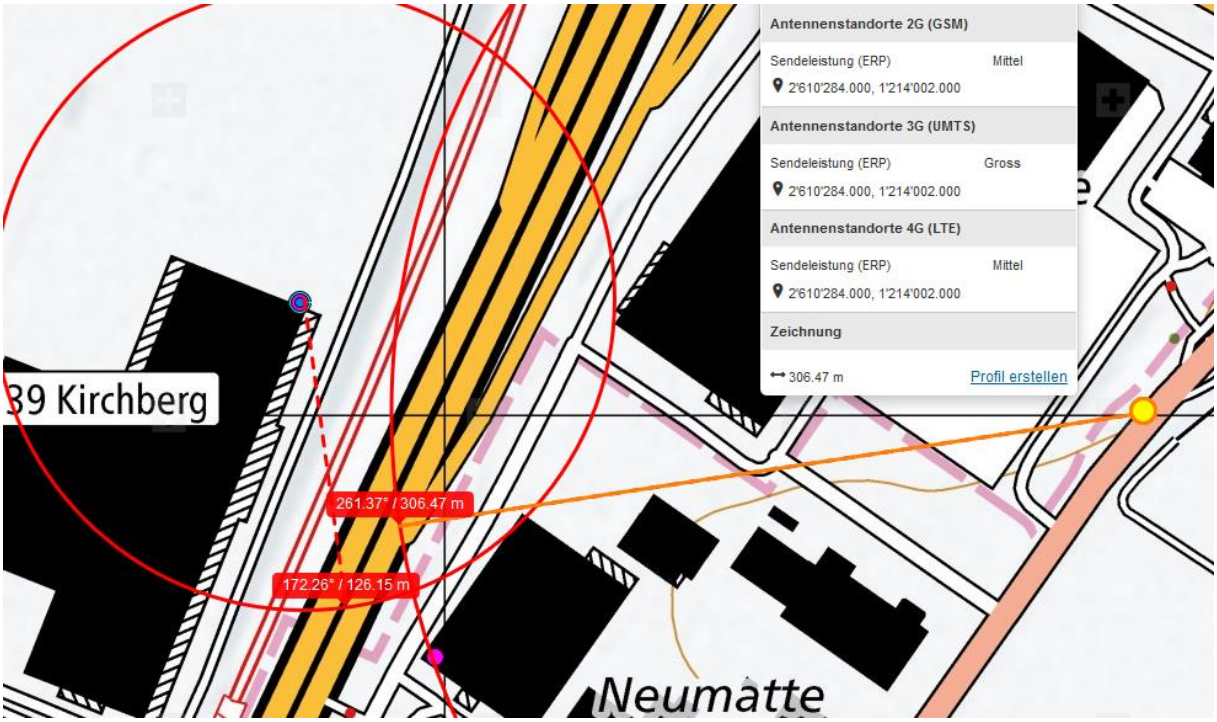

Deutlicher Unfallcluster

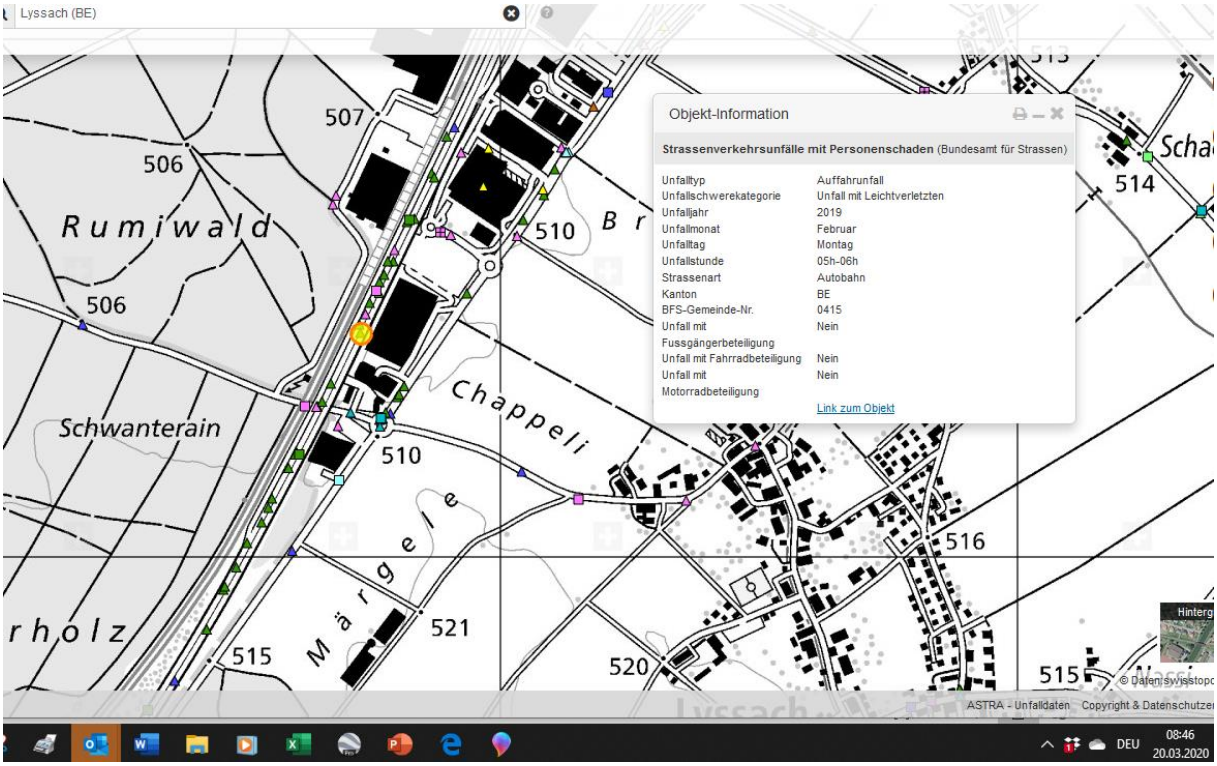

Kein Vermerk in Unfallkarte 2019. Die Ortsbezeichnung wäre bei Ereignis wesentlich später als «Kirchberg», «Ausfahrt Kirchberg» oder vorher «Hindelbank» gewesen.

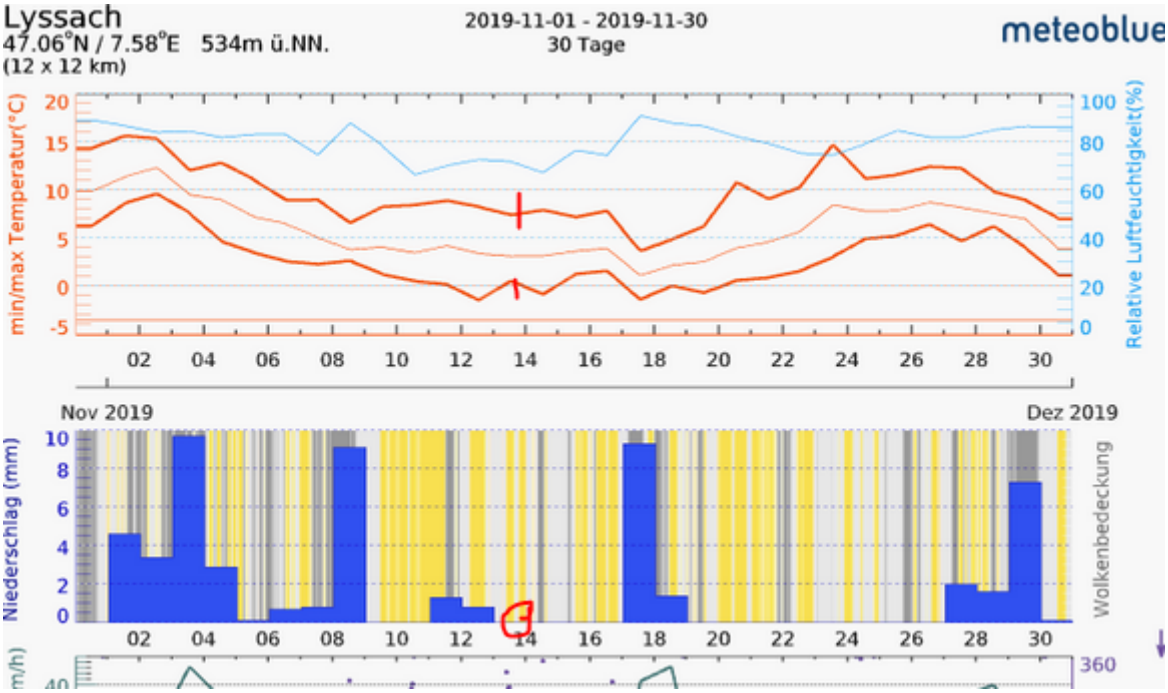

Zum Verständnis der neurologischen Abläufe bei solchen Unfällen:

Niels Kuster et al. **NFP 57** http://www.snf.ch/SiteCollectionDocuments/nfp/nfp57/nfp57_synthese_d.pdf
Mobilfunk bewirkt Veränderungen der Hirnströme

«Der unklare Unfall in der Verkehrsmedizin» (AGU-Seminar 2015) Dr. Ulfert Grimm Fachbereich Verkehrsmedizin Institut für Rechtsmedizin St.Gallen http://agu.ch/1.0/pdf/agu-seminar15.pdf

«Wirkungen des Mobil- und Kommunikationsfunks» Eine Schriftenreihe der Kompetenzinitiative zum Schutz von Mensch, Umwelt und Demokratie e.V.

https://www.diagnose-funk.org/publikationen/dokumente-downloads/kompetenzinitiative-broschuerenreihe

Wirkungen von Elektrosmog auf Verkehrsunfälle: https://www.hansuelistettler.ch/elektrosmog/elektrosmog-im-verkehr/studie

Zum Thema Herzrhytmus hat Prof. Magda Havas, Trent University, publiziert https://magdahavas.com/pick-of-the-week-24-microwave-radiation-affects-the-heart/

Hansueli Stettler.Bauökologie.Funkmesstechnik.Lindenstrasse 132.9016 St.Gallen.www.hansuelistettler.ch.info@hansuelistettler.ch