Bad Ragaz: In Fassade geprallt

Am Dienstag (21.01.2020), kurz vor 18:30 Uhr, ist ein 79-Jähriger mit seinem Auto auf der Sarganserstrasse verunfallt. Während der Fahrt schlief er kurz ein und sein Auto prallte in eine Hausfassade.

Der 79-jährige Mann fuhr mit seinem Auto in Richtung Thermalbad. Laut eigenen Angaben schlief er während der Fahrt kurz ein weshalb sein Auto kam von der Strasse abkam. Es kollidierte mit einer Verkehrstafel und prallte anschliessend in eine Hausfassade. Am Auto entstand Totalschaden in der Höhe von mehreren tausend Franken. Zudem ist ein Drittschaden mit über 2'000 Franken zu beziffern.

https://www.sg.ch/news/sgch_kantonspolizei/2020/01/bad-ragaz--in-fassade-geprallt.html

FÄSSLER
© 2010 Google
© 2009 GeoBasis-DE/BKG
Problem melden
Google

Kantonalbank
BVB
09

Lineal
Linie
Pfad
Polygon
Kreis
3D-Pfad
3D-Poly
Strecke zwischen zwei Punkten am Boden messen
Kartenlänge: 486,14 Meter
Länge am Boden: 486,22
Richtung: 230,37 Grad
Mausnavigation
Speichern
Löschen
Eigenweg
Kirchgasse
Montelunaweg
Fläscherstrasse
Bahnhofstrasse
Sarganserstrasse
Sillisgassli
Taminapromenade Rechts
Taminastrasse
© 2019 Google
St.Galler Kantonalbank AG
Google Earth

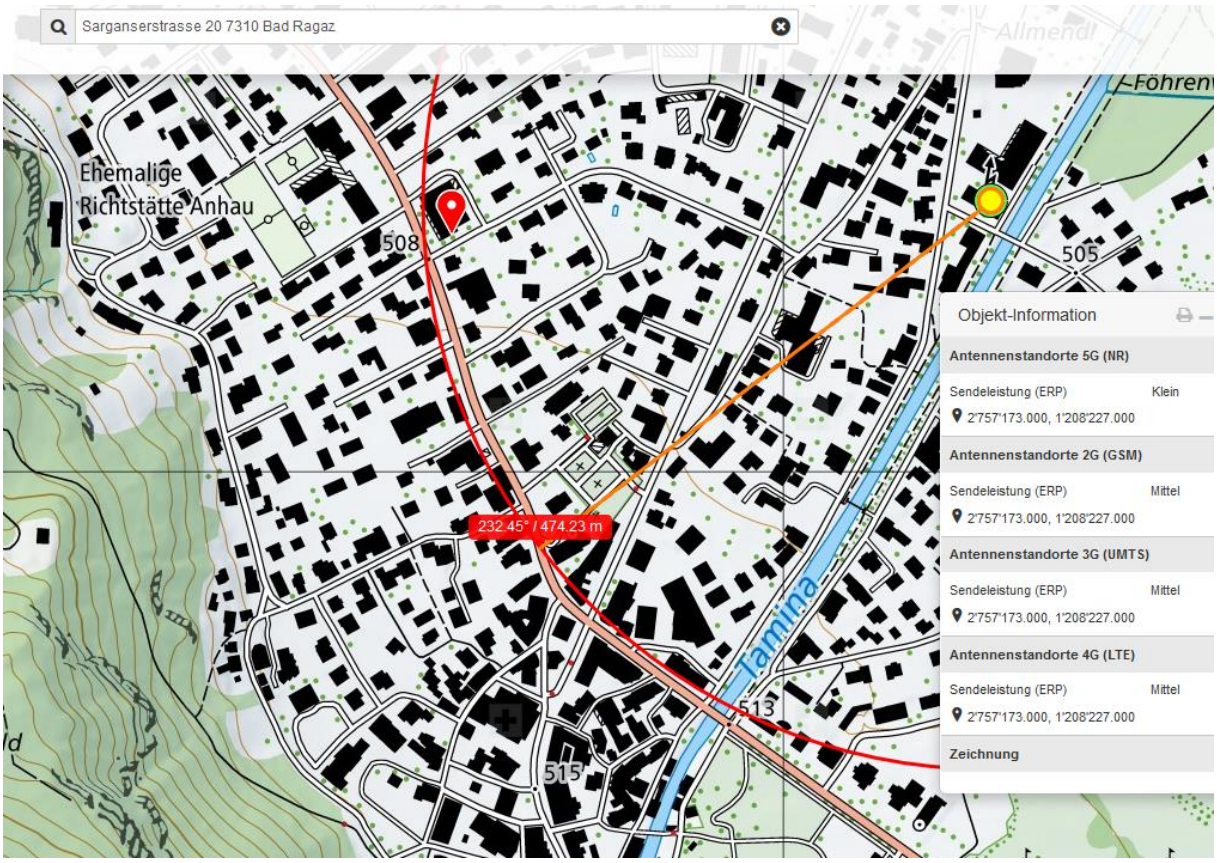

an dieser Stelle stimmt der Einschlafpunkt nicht, aber hier schon: an dieser Stelle ohne Lenken landet er in der KB-Fassade:

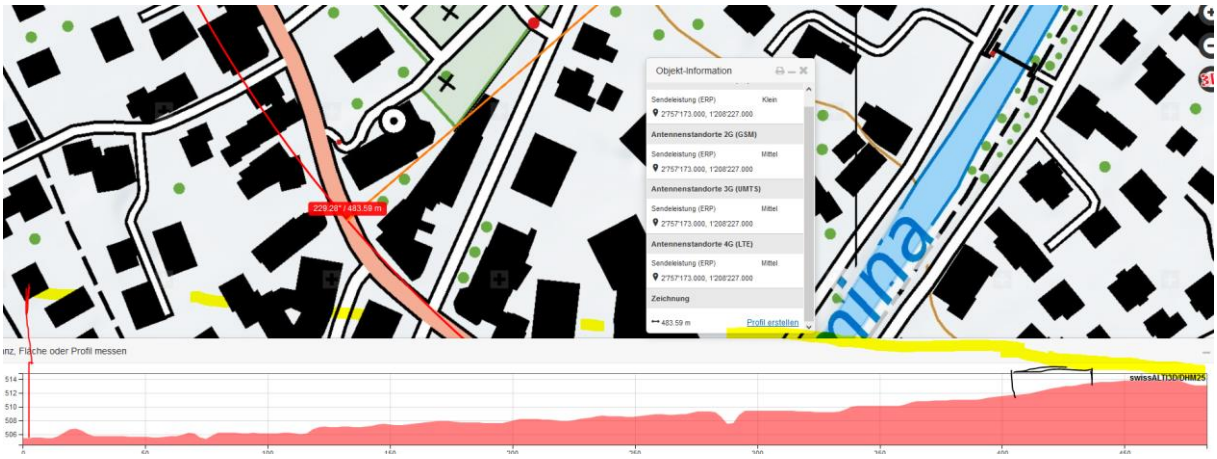

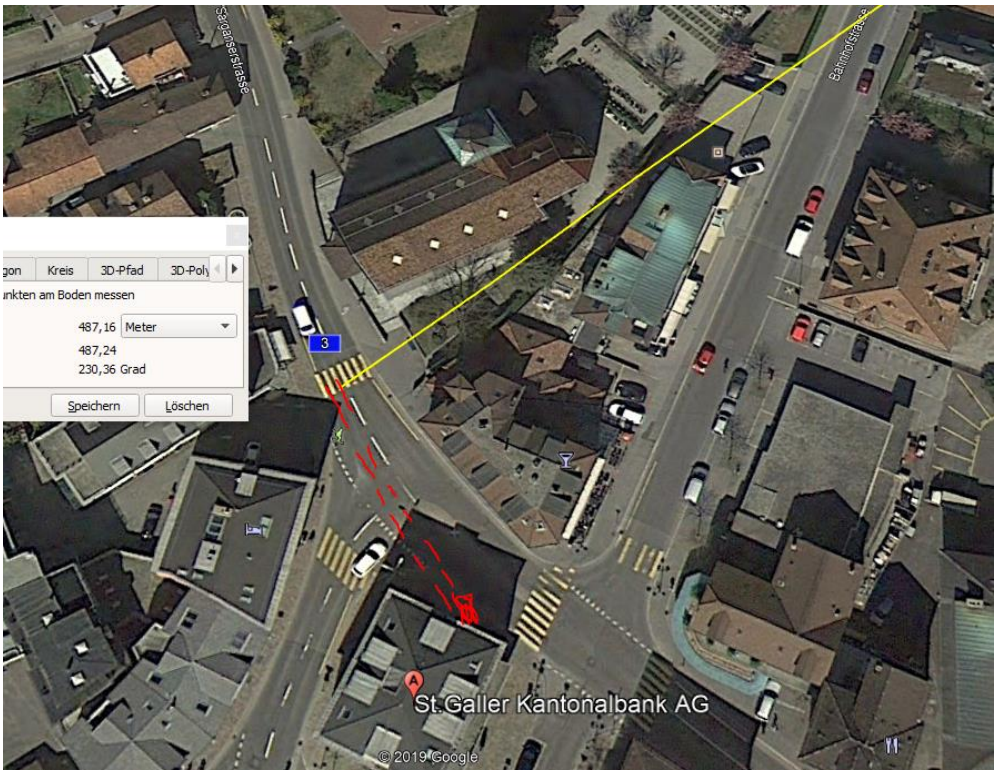

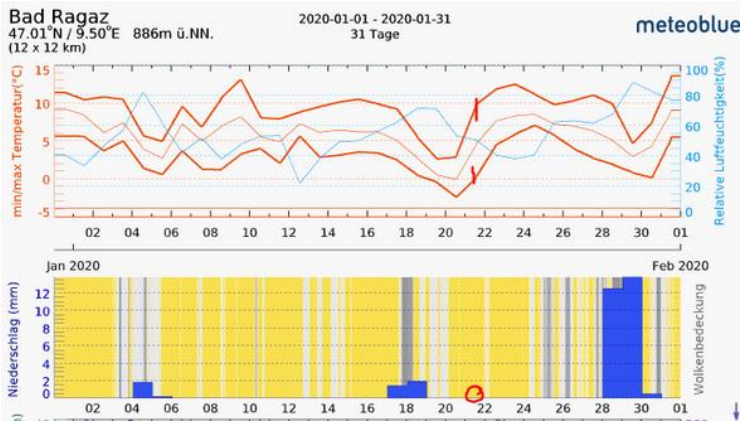

Zum Verständnis der neurologischen Abläufe bei solchen Unfällen:

Niels Kuster et al. **NFP 57** http://www.snf.ch/SiteCollectionDocuments/nfp/nfp57/nfp57_synthese_d.pdf Mobilfunk bewirkt Veränderungen der Hirnströme

«Der unklare Unfall in der Verkehrsmedizin» (AGU-Seminar 2015) Dr. Ulfert Grimm Fachbereich Verkehrsmedizin Institut für Rechtsmedizin St.Gallen http://agu.ch/1.0/pdf/agu-seminar15.pdf

«Wirkungen des Mobil- und Kommunikationsfunks» Eine Schriftenreihe der Kompetenzinitiative zum Schutz von Mensch, Umwelt und Demokratie e.V.

https://www.diagnose-funk.org/publikationen/dokumente-downloads/kompetenzinitiative-broschuerenreihe

Wirkungen von Elektrosmog auf Verkehrsunfälle: https://www.hansuelistettler.ch/elektrosmog/elektrosmog-im-verkehr/studie

Zum Thema Herzrhytmus hat Prof. Magda Havas, Trent University, publiziert https://magdahavas.com/pick-of-the-week-24-microwave-radiation-affects-the-heart/