Hinteregg: Verkehrsunfall fordert 6 Verletzte - Zeugenaufruf

Bei einer Frontalkollision zwischen zwei Personenwagen sind am Montagnachmittag (23.3.20) in Hinteregg vier Erwachsene und zwei Kinder leicht- bis mittelschwer verletzt worden.

Kurz vor 15 Uhr fuhr eine Personenwagenlenkerin auf der Rellikonstrasse Richtung Rällikon. In einer langgezogenen Linkskurve setzte sie zum Überholen eines landwirtschaftlichen Fahrzeuges an. Dabei kollidierte ihr Auto mit dem entgegenkommenden Personenwagen eines 22 Jahre alten Mannes. Durch den Zusammenstoss wurden alle fünf Insassen des überholenden Fahrzeuges, die 31-jährige Lenkerin, zwei weitere Frauen im Alter von 28 und 42 Jahren sowie zwei 11-jährige Kinder, leicht bis mittelschwer verletzt. Der entgegenkommende Lenker erlitt leichte Verletzungen. Nach der Erstbehandlung vor Ort wurden die beteiligten Personen mit Rettungswagen in verschiedene Spitäler gefahren.

Wegen des Unfalls musste die Rellikonstrasse während ungefähr zwei Stunden gesperrt werden. Die Feuerwehr Maur richtete eine Umleitung ein.Die genaue Unfallursache ist derzeit nicht bekannt. Sie wird durch die Kantonspolizei Zürich, in Zusammenarbeit mit der Staatsanwaltschaft, abgeklärt.Zeugenaufruf: Personen, welche Angaben zum Unfallhergang machen können, werden gebeten, sich mit der Kantonspolizei Zürich, Verkehrszug Hinwil, Tel. 044 938 30 10, in Verbindung zu setzen.

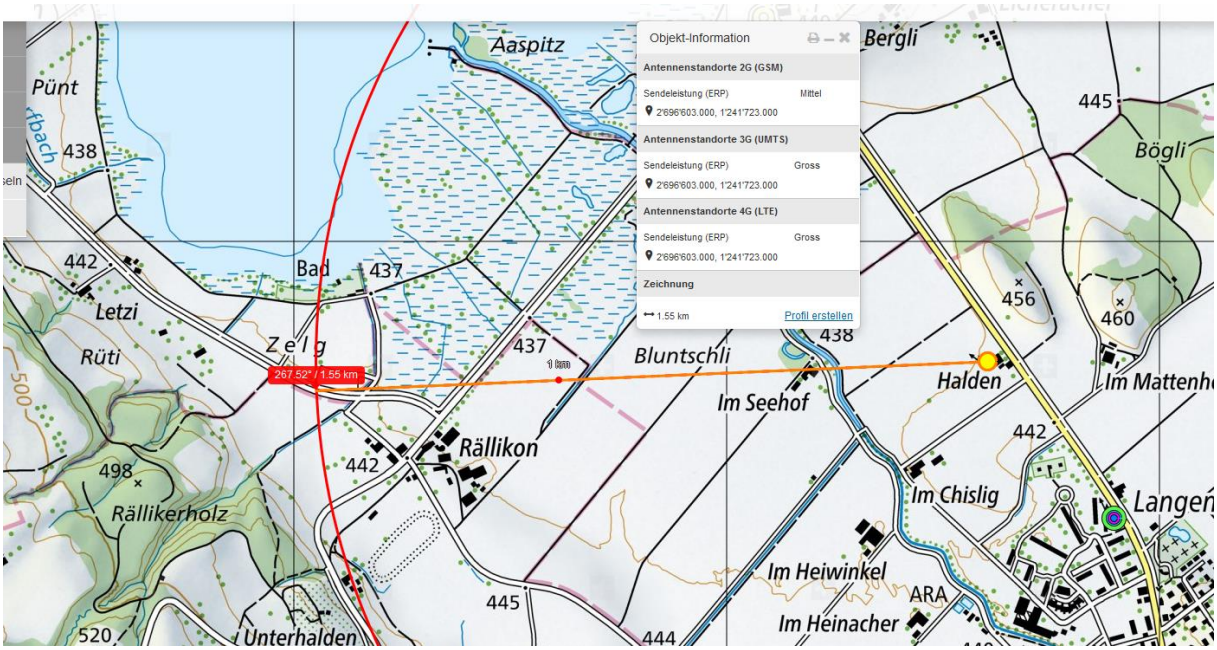

Leichte Sichtbehinderung durch Allebäume, aber optisch wie hier im Winter...

Involvierter Sender frontal mit Senderichtung zum südlichen Greifenseeufer:

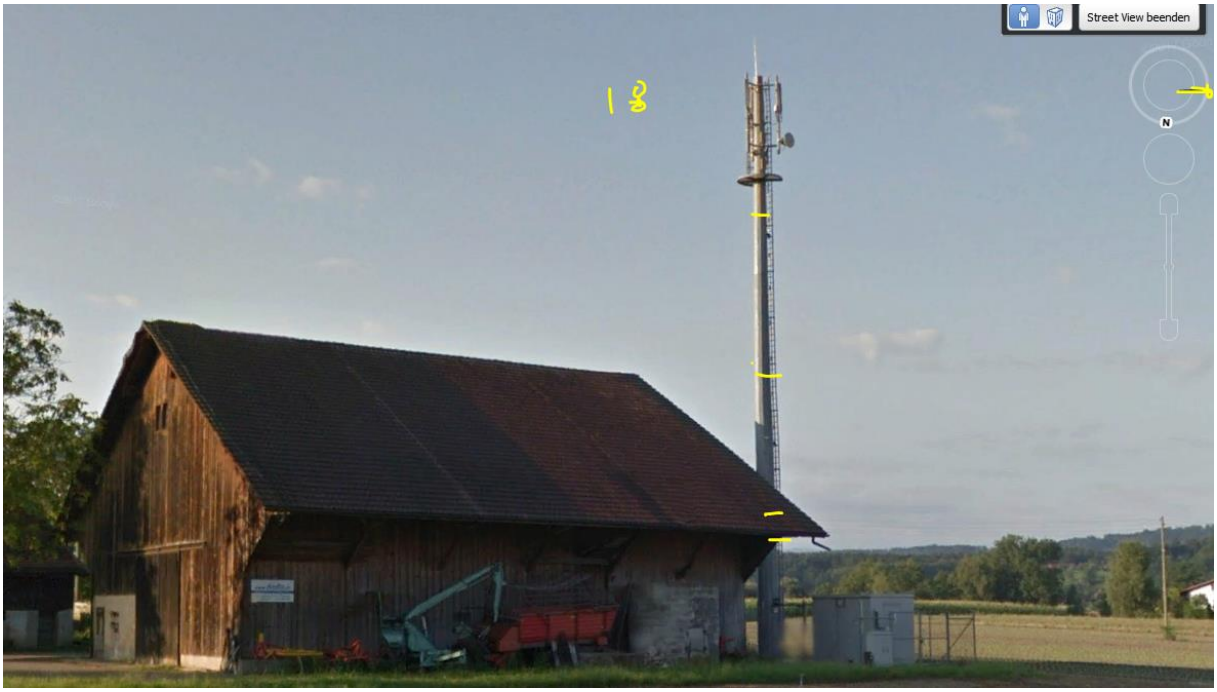
Street View beenden
18

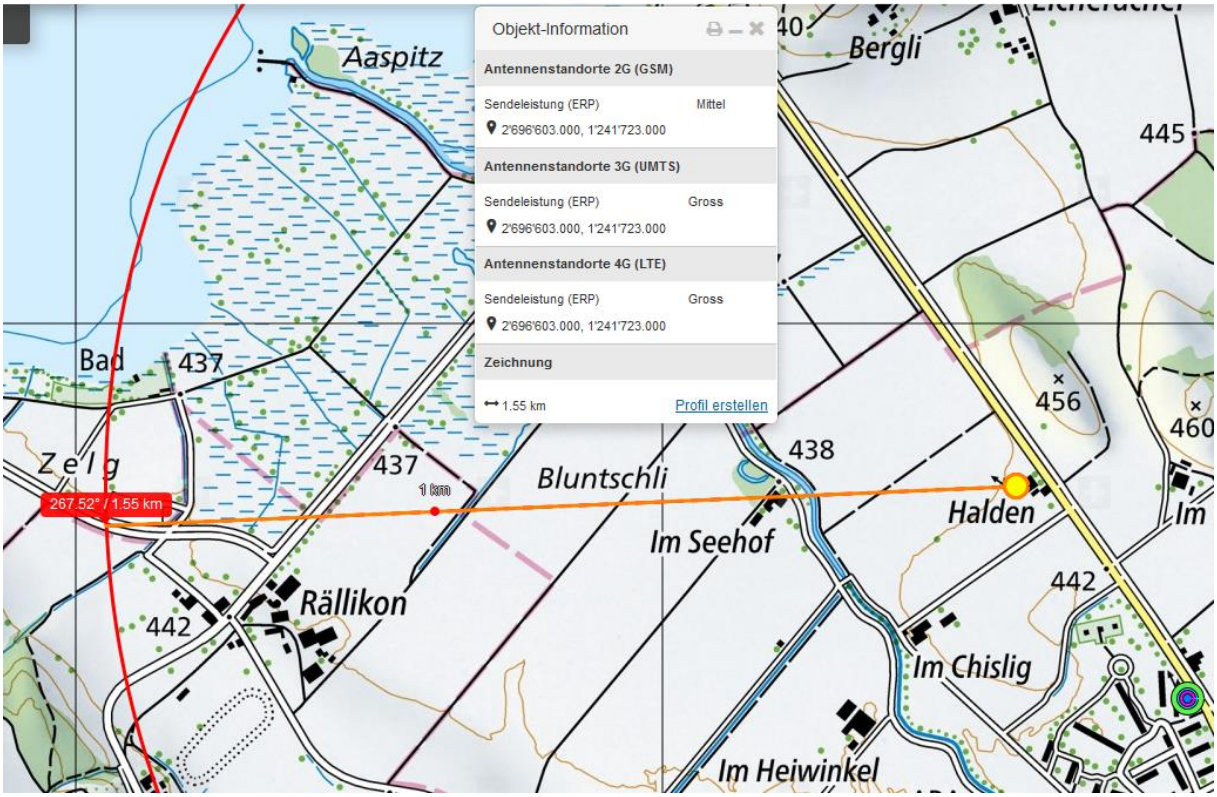
Objekt-Information
Antennenstandorte 2G (GSM)
Sendeleistung (ERP) Mittel
2'696'603.000, 1'241'723.000
Antennenstandorte 3G (UMTS)
Sendeleistung (ERP) Gross
2'696'603.000, 1'241'723.000
Antennenstandorte 4G (LTE)
Sendeleistung (ERP) Gross
2'696'603.000, 1'241'723.000
Zeichnung
1.55 km
Profil erstellen
Aaspitz
Bergli
445
Bad
437
Zelg
267.52° / 1.55 km
1 km
Bluntschli
438
456
460
Halden
Im Seehof
Rällikon
442
Im Chislig
Im Heiwinkel

©2019 Google

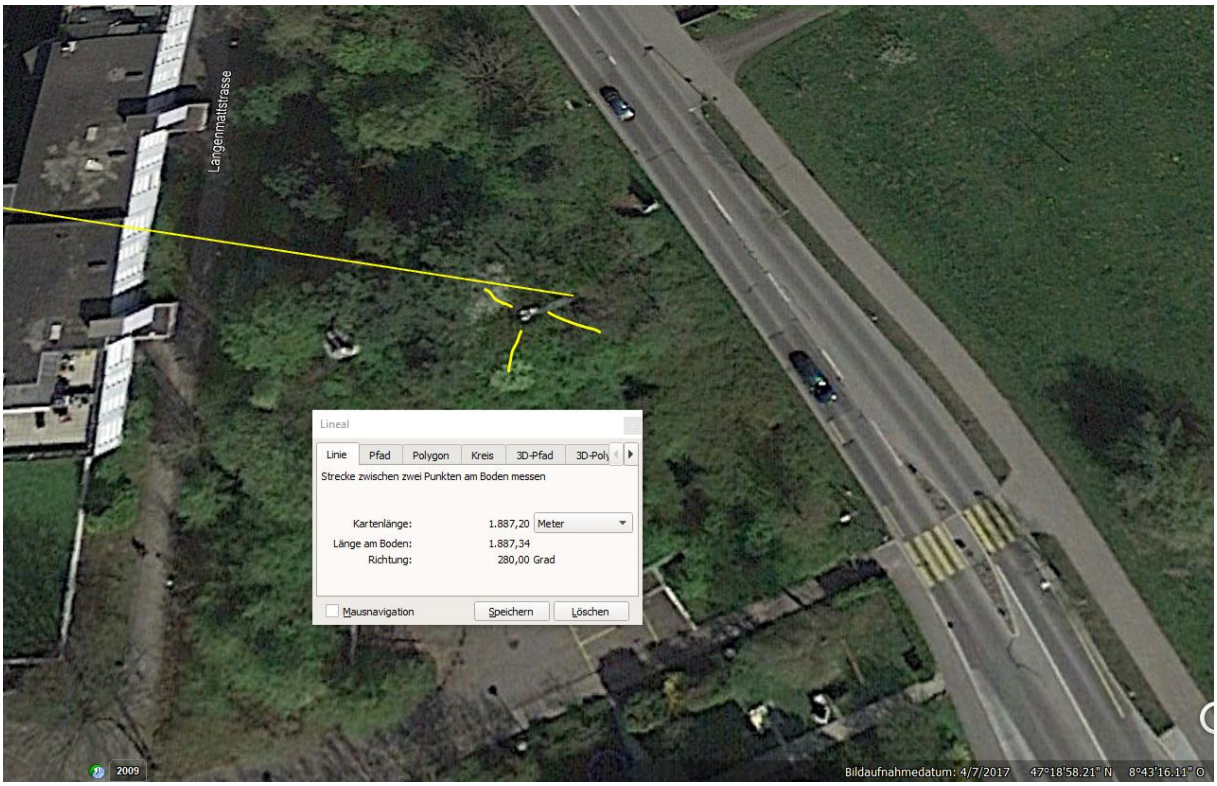
Langenmattstrasse
Lineal
Linie
Pfad
Polygon
Kreis
3D-Pfad
3D-Poly
Strecke zwischen zwei Punkten am Boden messen
Kartenlänge: 1.887,20 Meter
Länge am Boden: 1.887,34
Richtung: 280,00 Grad
Mausnavigation
Speichern
Löschen
2009
Bildaufnahmedatum: 4/7/2017 47°18'58.21" N 8°43'16.11" O

Der Ausgangspunkt ist vermutlich noch etwas weiter zurück, möglicherweise hat sie mit der grossen Zuladung nicht genügend erfahren und das Manöver hat sich in die Länge gezogen. Alle 3 Sender sind aber immer noch im Hauptstrahlzentrum und frontal auf die Fahrerin einwirkend.

Die Linkskurve ist zudem leicht gewölbt, nicht alles überschaubar.

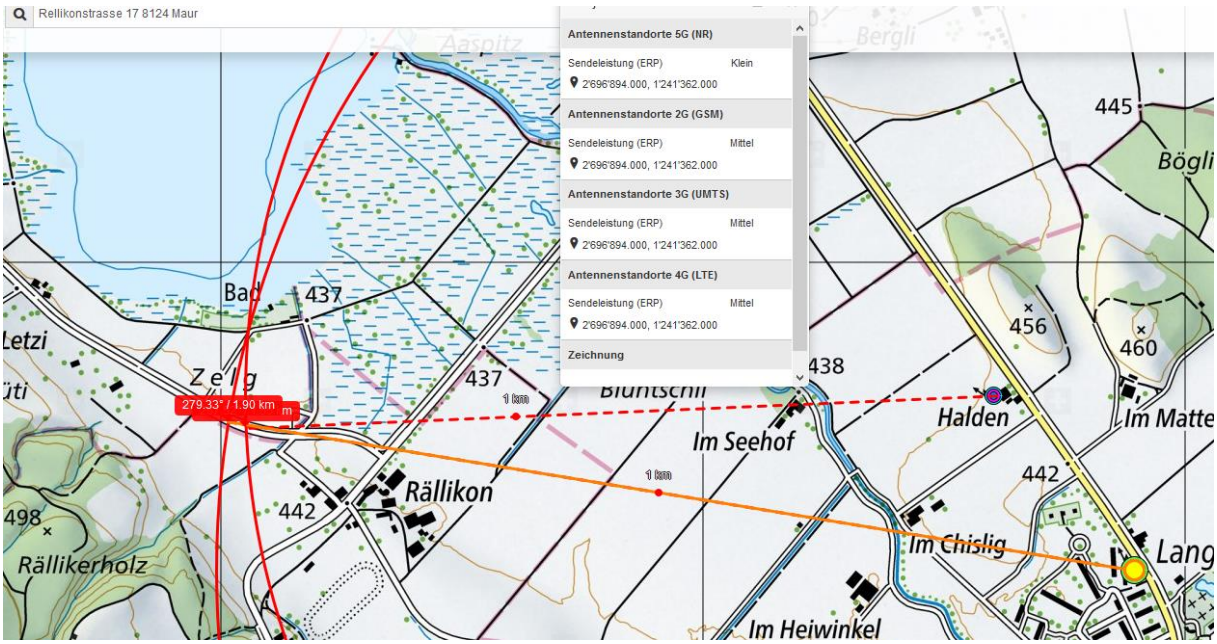

Denkbare, aber nicht gesicherte Herfahrt mit Erdeinspeisung. Aufgrund der unten stehenden Antwort zu verwerfen, die Distanz zur Strecke ist über 20m gross:

„Maur, Rellikonerstrasse:
Die Frau kam von Oerlikon (Einkauf) her und fuhr via Maur in Richtung Rällikon und wollte nach Rüti. Sie hat wenig Fahrpraxis und kennt angeblich die Strecke nicht….. Vor ihr haben, gemäss ihrer Aussage, bereits zwei Fahrzeuge den Traktor überholt und sie hängte sich einfach hinten dran…… Das Ganze war Höhe der Parkplatzes Strandbad Egg. „

Zum Verständnis der neurologischen Abläufe bei solchen Unfällen:

Niels Kuster et al. **NFP 57** http://www.snf.ch/SiteCollectionDocuments/nfp/nfp57/nfp57_synthese_d.pdf Mobilfunk bewirkt Veränderungen der Hirnströme

«Der unklare Unfall in der Verkehrsmedizin» (AGU-Seminar 2015) Dr. Ulfert Grimm Fachbereich Verkehrsmedizin Institut für Rechtsmedizin St.Gallen http://agu.ch/1.0/pdf/agu-seminar15.pdf

«Wirkungen des Mobil- und Kommunikationsfunks» Eine Schriftenreihe der Kompetenzinitiative zum Schutz von Mensch, Umwelt und Demokratie e.V.

https://www.diagnose-funk.org/publikationen/dokumente-downloads/kompetenzinitiative-broschuerenreihe

Wirkungen von Elektrosmog auf Verkehrsunfälle: https://www.hansuelistettler.ch/elektrosmog/elektrosmog-im-verkehr/studie

Zum Thema Herzrhytmus hat Prof. Magda Havas, Trent University, publiziert https://magdahavas.com/pick-of-the-week-24-microwave-radiation-affects-the-heart/

Hansueli Stettler.Bauökologie.Funkmesstechnik.Lindenstrasse 132.9016 St.Gallen.www.hansuelistettler.ch.info@hansuelistettler.ch