Erstfeld: Wohnwagen überschlägt sich - zwei Personen verletzt

23. Mai 2019

Medienmitteilung Nr. 90 / 2019

Am Donnerstagmorgen, 23. Mai 2019, kurz vor 07.15 Uhr, fuhr der Lenker eines niederländischen Personenwagens mit Wohnwagen auf der Autobahn A2 in Erstfeld in Fahrtrichtung Süd. Kurz nach dem Taubachtunnel wollte er gemäss eigenen Aussagen Platz für ein anderes Fahrzeug machen, welches sich auf der Überholspur befand. In der Folge verlor er die Kontrolle über die Fahrzeugkombination und kollidierte mit der Mittelleitplanke und der rechten Seitenplanke. Schliesslich kippte der Wohnwagen um. Für die Bergung des Wohnwagens musste ein Kran aufgeboten werden. Der Lenker sowie seine Mitfahrerin wurden verletzt und durch den Rettungsdienst zur Kontrolle ins Kantonsspital Uri überführt. Der Sachschaden beträgt rund 25'000 Franken.

Im Einsatz standen der Rettungsdienst Uri, die Werkhoffeuerwehr Flüelen, das Amt für Betrieb Nationalstrassen, private Abschleppdienste und die Kantonspolizei Uri.

https://www.ur.ch/polizeimeldungen/54233

Der Unfall fand nicht nach, sondern kurz vor dem Taubachtunnel statt.

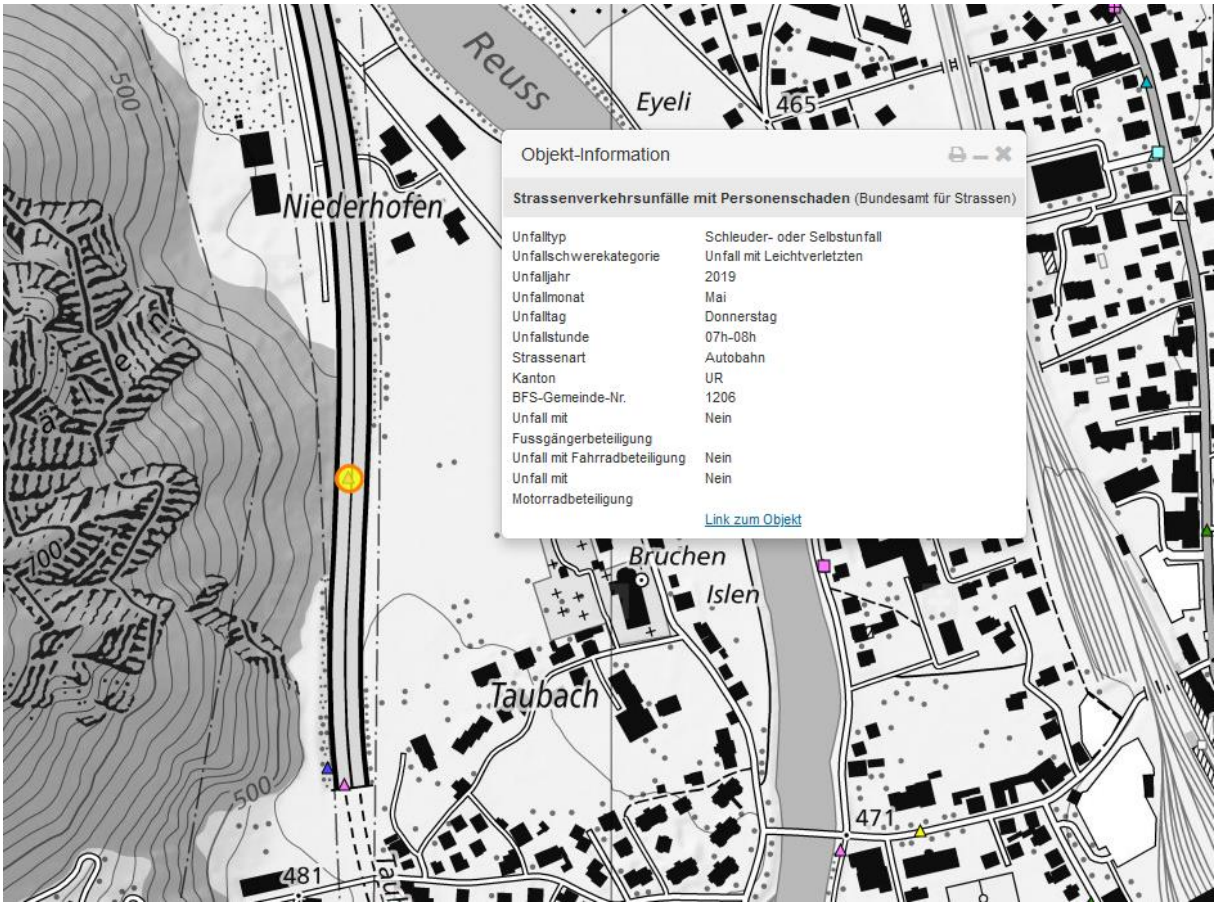

Endlage., Unfalllänge – 30-50m, Schleuderproblem initiiert noch früher.

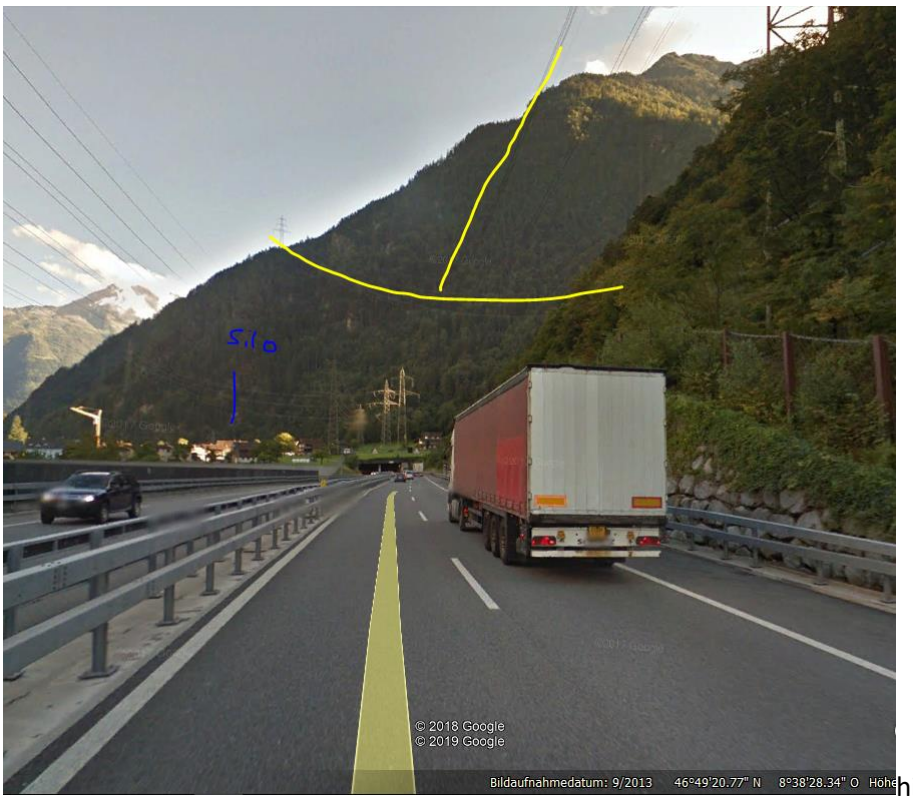

hier die Situation in seiner Fahrrichtung

Und hier die Leitungstrassen der zahlreichen Hochspannungsleitungen:

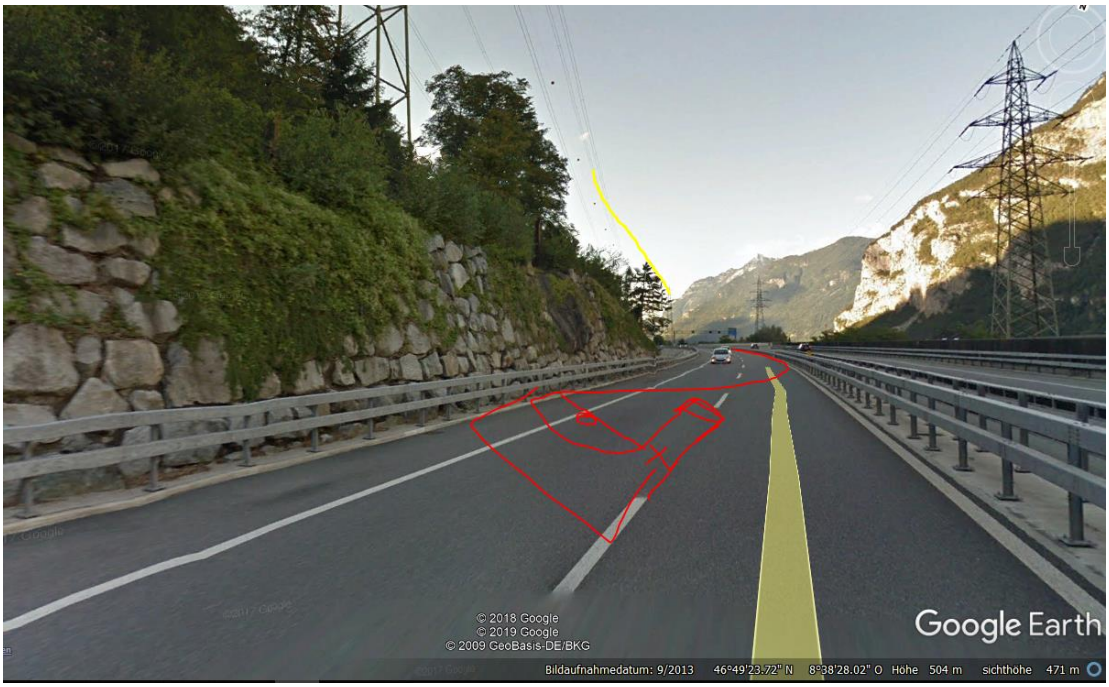

Länger dauernde Querung der Ebene 1 vor 800m

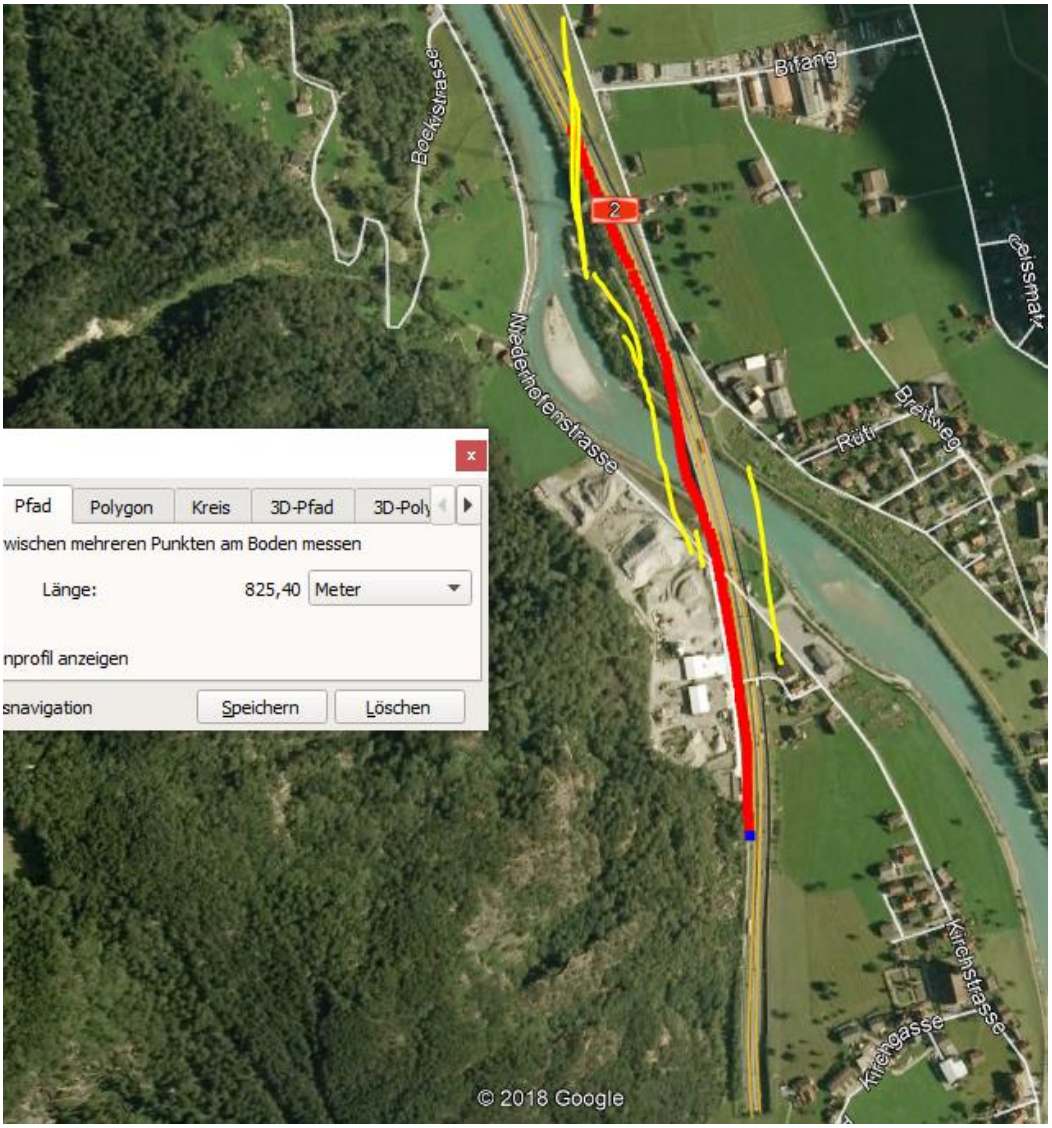

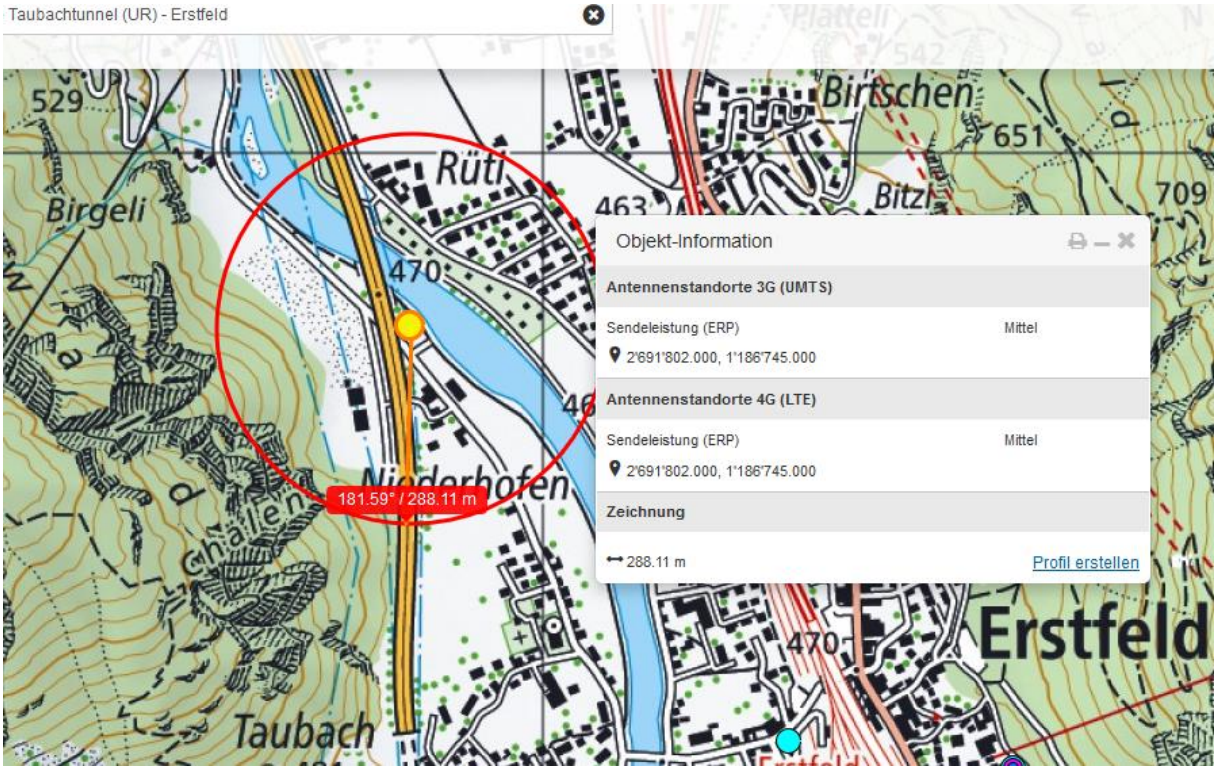
Taubachtunnel (UR) - Erstfeld
Objekt-Information
Antennenstandorte 3G (UMTS)
Sendeleistung (ERP)
Mittel
2'691'802.000, 1'186'745.000
Antennenstandorte 4G (LTE)
Sendeleistung (ERP)
Mittel
2'691'802.000, 1'186'745.000
Zeichnung
288.11 m
Profil erstellen
181.59° / 288.11 m
Birgeli
Rüti
Birtschen
Bitzi
Niederhofen
Taubach
Erstfeld
529
470
463
651
709

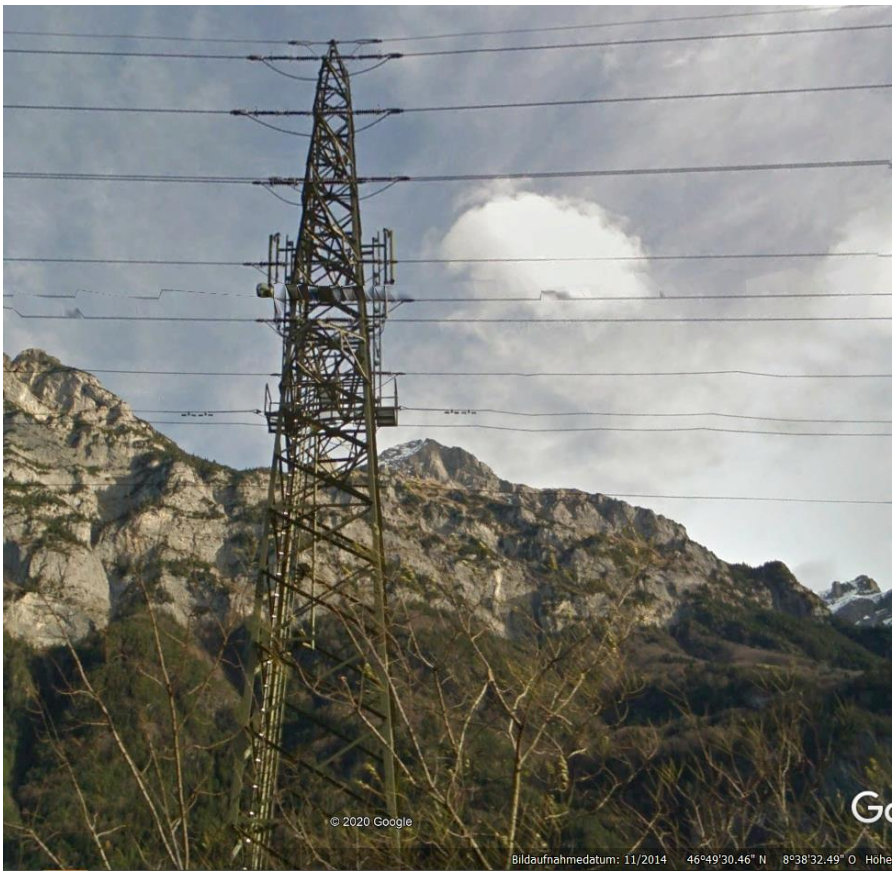
© 2020 Google
Bildaufnahmedatum: 11/2014 46°49'30.46" N 8°38'32.49" O Höhe

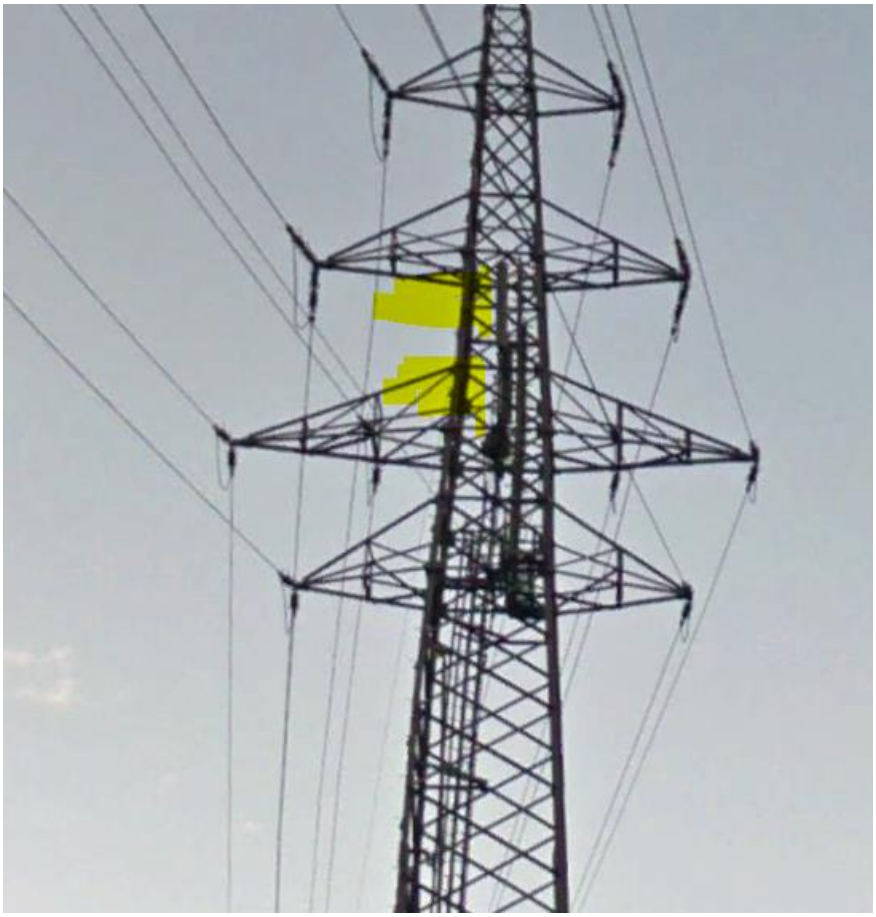

Das Fahrzeug ist ein hochgebauter Kombi, der Wohnwagen aus Polyester schirmt nicht ab, die Exposition des Fahrers ist auf diese Distanz gegeben.

Der Fahrer hat auf seiner Fahrt in der letzten halben Stunde mit sehr hoher Wahrscheinlichkeit ähnliche Manöver mit Erfolg absolviert.

Zum Verständnis der neurologischen Abläufe bei solchen Unfällen:

Niels Kuster et al. **NFP 57** http://www.snf.ch/SiteCollectionDocuments/nfp/nfp57/nfp57_synthese_d.pdf
Mobilfunk bewirkt Veränderungen der Hirnströme

«Der unklare Unfall in der Verkehrsmedizin» (AGU-Seminar 2015) Dr. Ulfert Grimm Fachbereich Verkehrsmedizin Institut für Rechtsmedizin St.Gallen http://agu.ch/1.0/pdf/agu-seminar15.pdf

«Wirkungen des Mobil- und Kommunikationsfunks» Eine Schriftenreihe der Kompetenzinitiative zum Schutz von Mensch, Umwelt und Demokratie e.V.

https://www.diagnose-funk.org/publikationen/dokumente-downloads/kompetenzinitiative-broschuerenreihe

Wirkungen von Elektrosmog auf Verkehrsunfälle: https://www.hansuelistettler.ch/elektrosmog/elektrosmog-im-verkehr/studie

Zum Thema Herzrhytmus hat Prof. Magda Havas, Trent University, publiziert https://magdahavas.com/pick-of-the-week-24-microwave-radiation-affects-the-heart/

Hansueli Stettler.Bauökologie.Funkmesstechnik.Lindenstrasse 132.9016 St.Gallen.www.hansuelistettler.ch.info@hansuelistettler.ch