A6 Rubigen: Rollerfahrerin verunfallt

3. August 2015

Am Montagmittag ist auf der Autobahn A6 bei Rubigen eine Rollerfahrerin gestürzt. Sie zog sich dabei Verletzungen zu und musste ins Spital gebracht werden. Es kam zu Verkehrsbehinderungen.

Eine Rollerfahrerin war am Montag, 3. August 2015, gegen 1245 Uhr, von Bern herkommend auf der Autobahn A6 in Richtung Thun unterwegs. Kurz vor der Baustelle bei Rubigen stürzte die Frau aus noch nicht geklärten Gründen und wurde dabei verletzt. Andere Verkehrsteilnehmer kümmerten sich bis zum Eintreffen eines Ambulanzteams um die 42-jährige Frau. Sie musste im Anschluss ins Spital gebracht werden. Die Kantonspolizei Bern hat Ermittlungen zum Hergang aufgenommen.

Für die Unfallarbeiten mussten vorübergehend der Normal- und teilweise auch der Überholstreifen gesperrt werden. Es kam zu Verkehrsbehinderungen und zu Rückstau.
(ah)

https://www.police.be.ch/police/de/index/medien/medien.meldungNeu.html/police/de/meldungen/police/news/2015/08/20150803_1717_a6_rubigen_rollerfahrerinverunfallt

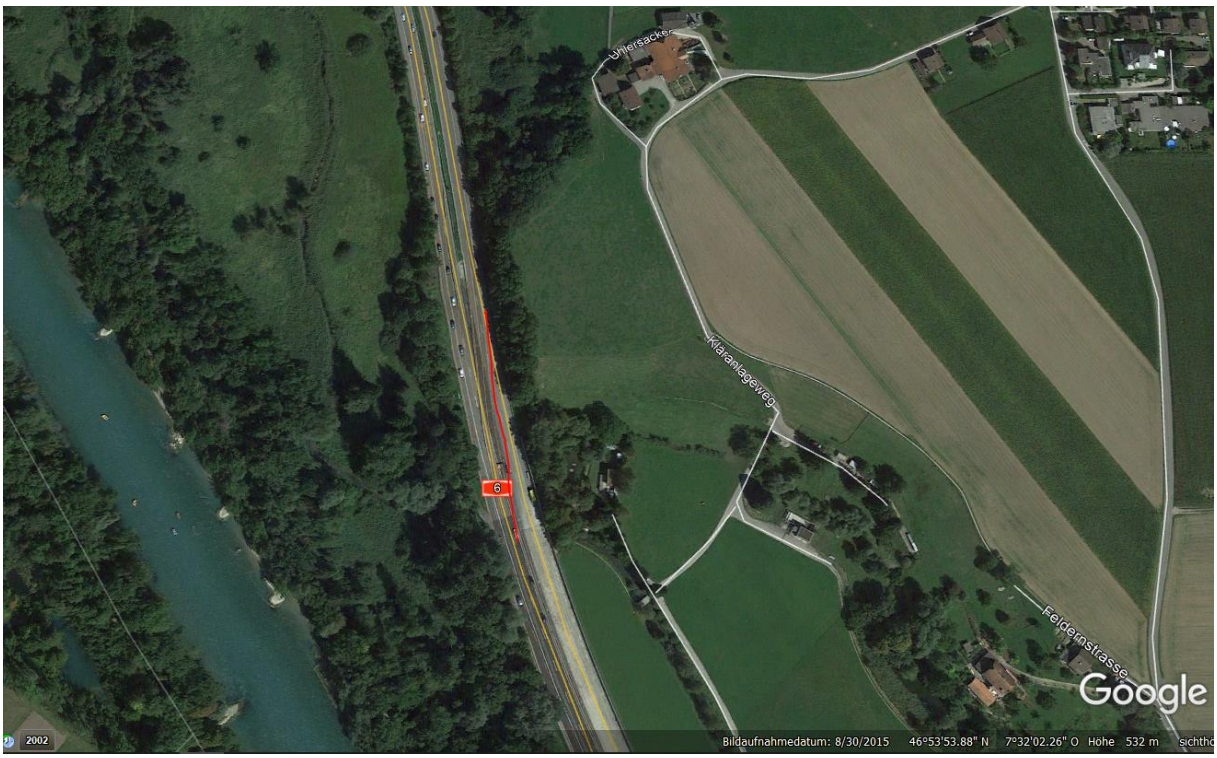

Baustelle

Unfallstelle ist relativ weit vorher:

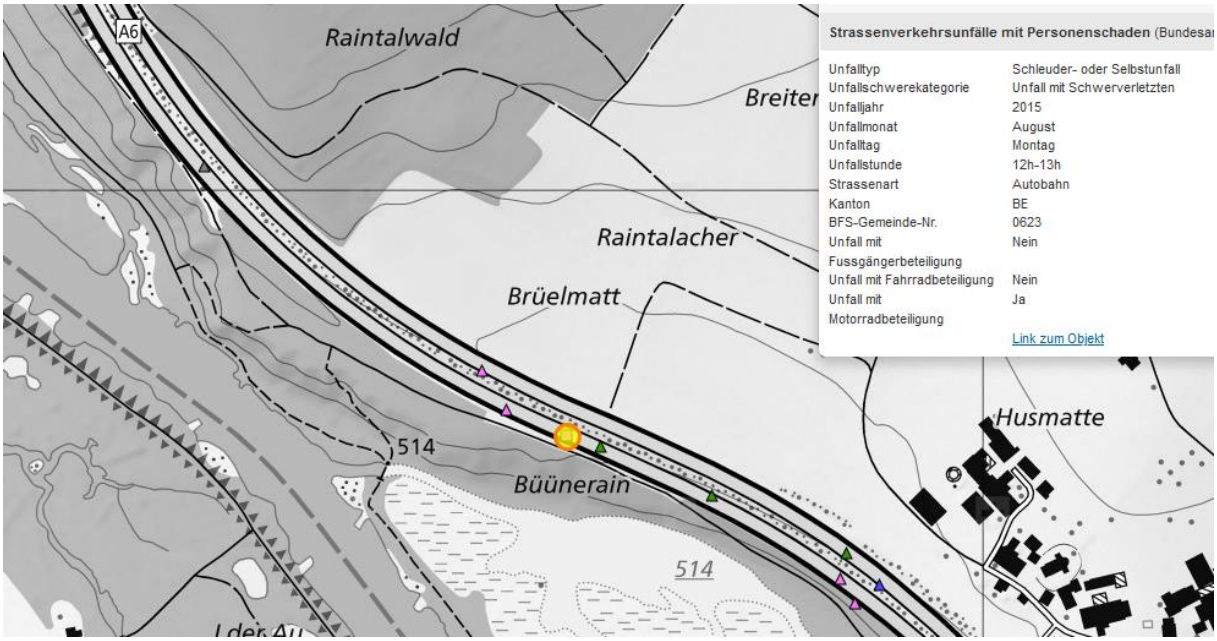

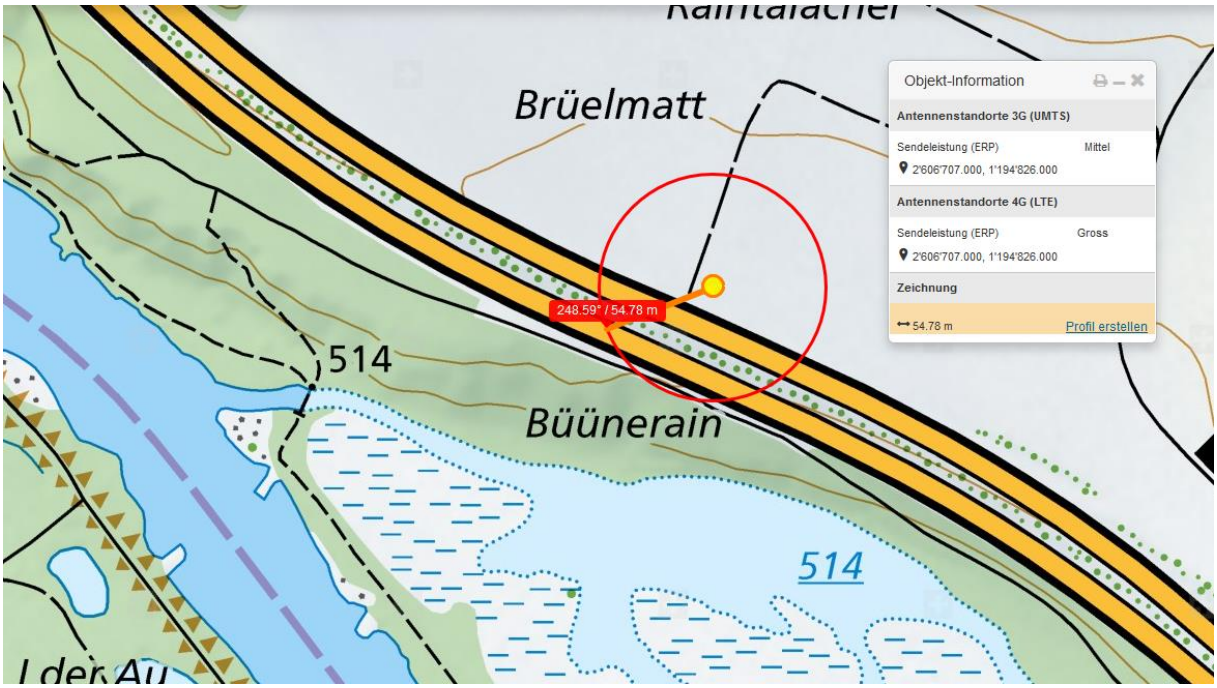

<u>und hat nichts mit der Baustelle zu tun. Die Hochspannungsleitung ist genau darüber.</u>

Ein Sender ist in der Nähe bis 10.2018 nicht zu finden. Die Lage ist vermutlich richtig, der Mast irgendwo nahe an der Autobahn, aber noch nicht 2015.

Zum Verständnis der neurologischen Abläufe bei solchen Unfällen:

Niels Kuster et al. **NFP 57** http://www.snf.ch/SiteCollectionDocuments/nfp/nfp57/nfp57_synthese_d.pdf
Mobilfunk bewirkt Veränderungen der Hirnströme

«Der unklare Unfall in der Verkehrsmedizin» (AGU-Seminar 2015) Dr. Ulfert Grimm Fachbereich Verkehrsmedizin Institut für Rechtsmedizin St.Gallen http://agu.ch/1.0/pdf/agu-seminar15.pdf

«Wirkungen des Mobil- und Kommunikationsfunks» Eine Schriftenreihe der Kompetenzinitiative zum Schutz von Mensch, Umwelt und Demokratie e.V.

https://www.diagnose-funk.org/publikationen/dokumente-downloads/kompetenzinitiative-broschuerenreihe

Wirkungen von Elektrosmog auf Verkehrsunfälle: https://www.hansuelistettler.ch/elektrosmog/elektrosmog-im-verkehr/studie

Zum Thema Herzrhytmus hat Prof. Magda Havas, Trent University, publiziert https://magdahavas.com/pick-of-the-week-24-microwave-radiation-affects-the-heart/

Hansueli Stettler.Bauökologie.Funkmesstechnik.Lindenstrasse 132.9016 St.Gallen.www.hansuelistettler.ch.info@hansuelistettler.ch