Spreitenbach: Selbstunfall einer Autofahrerin

Eine 35-jährige Zürcherin verursachte am Morgen einen Selbstunfall. Sie prallte auf der Bahnhofstrasse fahrend gegen eine Fussgängerinsel, einen Inselschutzpfosten und einen Baum. Personen wurden keine verletzt.

Am Montagmorgen, 29. April 2019, kurz vor 08.30 Uhr kollidierte eine 35-jährige Schweizerin mit einer Fussgängerinsel. Die VW-Fahrerin aus dem Kanton Zürich befand sich auf der Bahnhofstrasse in Spreitenbach, als sie gegen einen Inselschutzpfosten und einen Baum prallte. Die Insassen des Autos blieben unverletzt.

Der Sachschaden wird auf zirka 20'000 Franken geschätzt. Die Kantonspolizei hat der Unfallfahrerin den Führerausweis vorläufig zu Handen der Entzugsbehörde abgenommen.

Gemäss ersten Erkenntnissen dürfte die Lenkerin **kurz am Steuer eingenickt** sein.

Von der Gegenseite

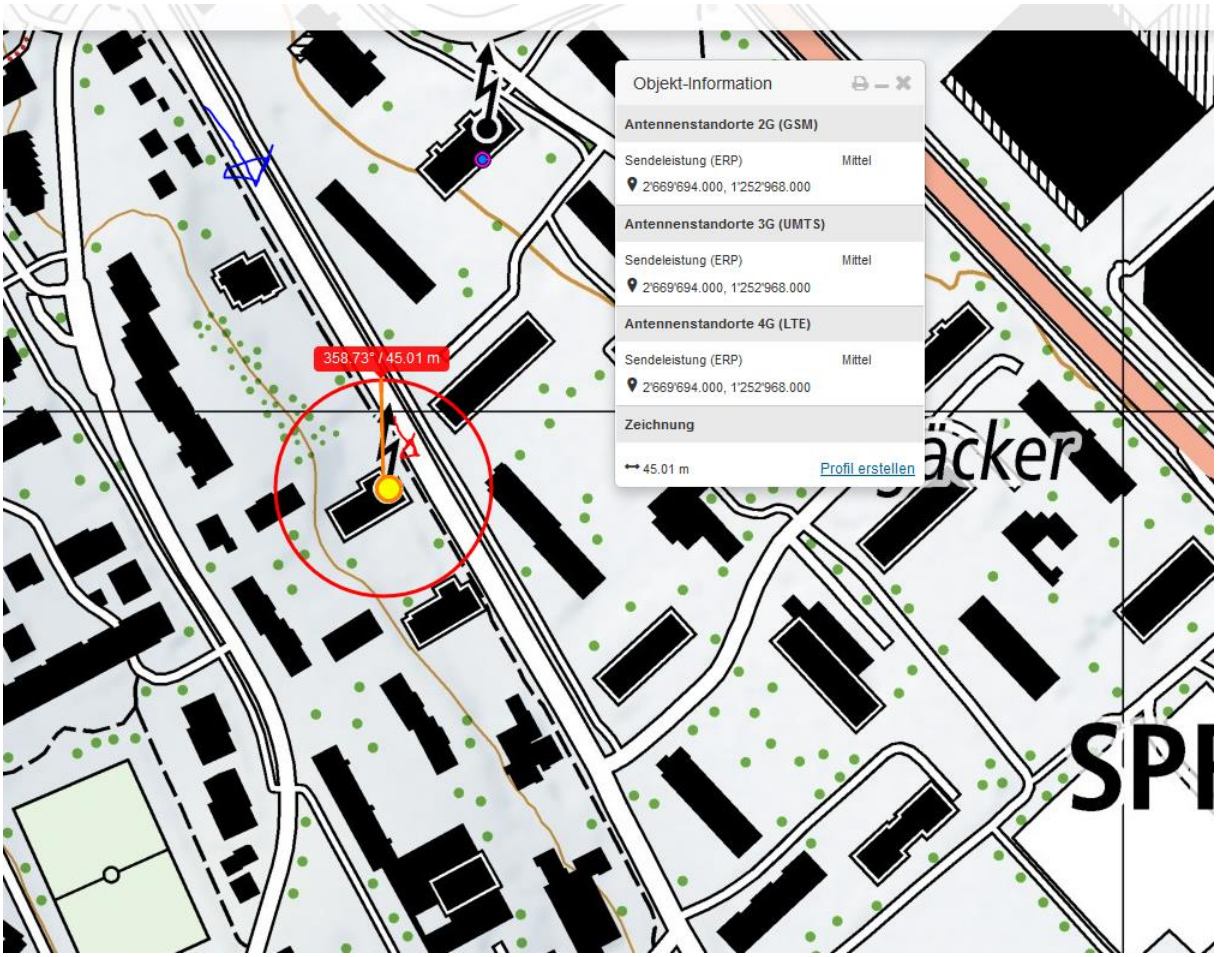

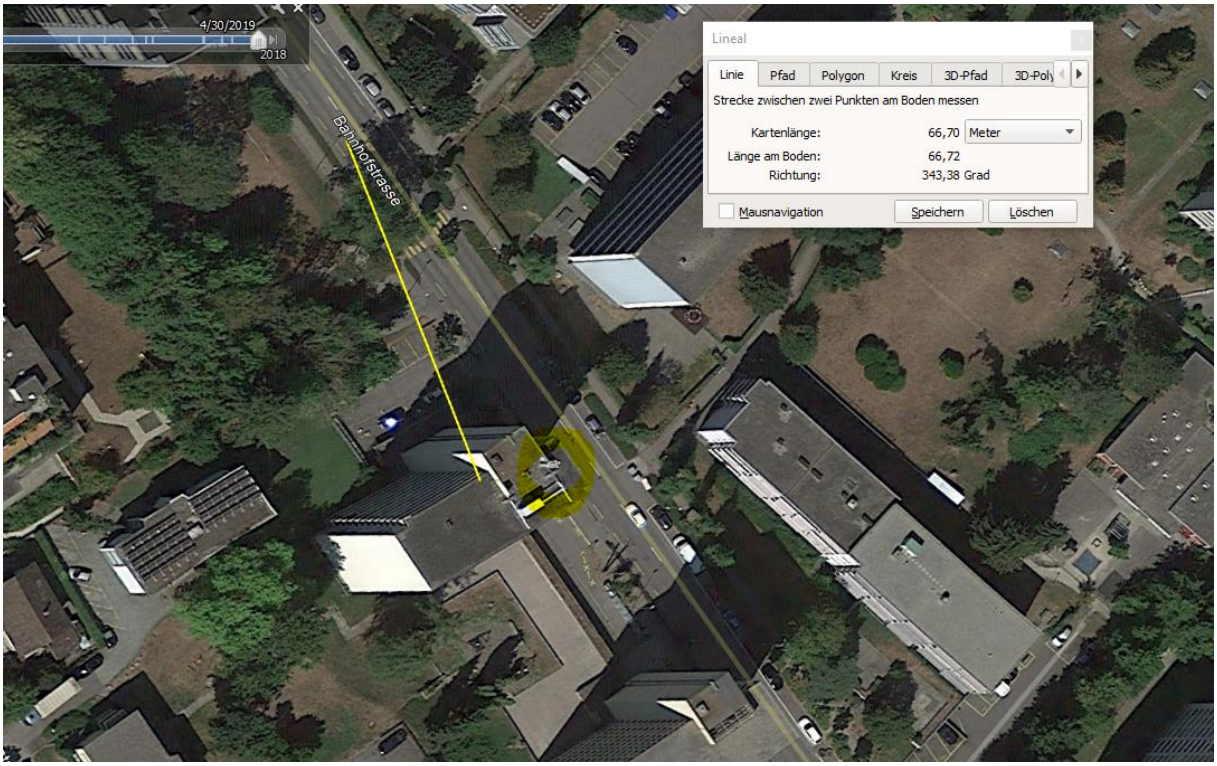

ohne die perspektivische Verschiebung

Die nachfolgende Unfallkarte zeigt einen deutlichen Cluster von Fussgängerunfällen, obschon die Strecke perfekt gebaut und perfekt beleuchtet ist.

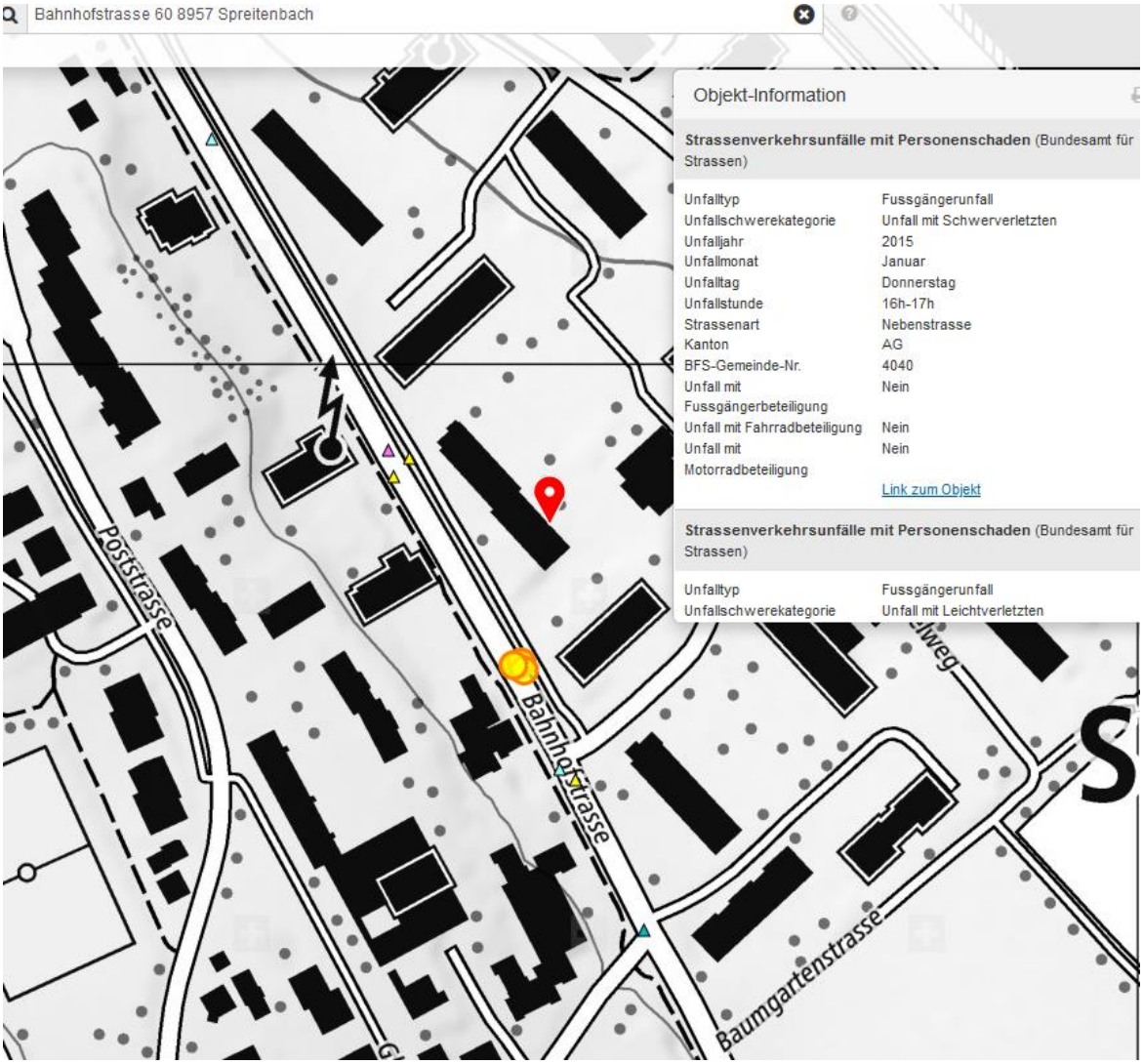

Dieser Unfall wurde nicht vermerkt, einschlafen gilt beim ASTRA als persönliches Problem, nicht als ein Problem der Strassenanlage.

Zum Verständnis der neurologischen Abläufe bei solchen Unfällen:

Niels Kuster et al. **NFP 57** http://www.snf.ch/SiteCollectionDocuments/nfp/nfp57/nfp57_synthese_d.pdf Mobilfunk bewirkt Veränderungen der Hirnströme

«Der unklare Unfall in der Verkehrsmedizin» (AGU-Seminar 2015) Dr. Ulfert Grimm Fachbereich Verkehrsmedizin Institut für Rechtsmedizin St.Gallen http://agu.ch/1.0/pdf/agu-seminar15.pdf

«Wirkungen des Mobil- und Kommunikationsfunks» Eine Schriftenreihe der Kompetenzinitiative zum Schutz von Mensch, Umwelt und Demokratie e.V.

https://www.diagnose-funk.org/publikationen/dokumente-downloads/kompetenzinitiative-broschuerenreihe

Wirkungen von Elektrosmog auf Verkehrsunfälle: https://www.hansuelistettler.ch/elektrosmog/elektrosmog-im-verkehr/studie

Zum Thema Herzrhytmus hat Prof. Magda Havas, Trent University, publiziert https://magdahavas.com/pick-of-the-week-24-microwave-radiation-affects-the-heart/

Hansueli Stettler.Bauökologie.Funkmesstechnik.Lindenstrasse 132.9016 St.Gallen.www.hansuelistettler.ch.info@hansuelistettler.ch