Ebnat-Kappel: Selbstunfall mit Motorrad

Am Montag (20.04.2020), um 14 Uhr, ist es auf Umfahrungsstrasse zu einem Selbstunfall mit einem Motorrad gekommen. Der 47-jährige Mann verletzte sich unbestimmt. Das Motorrad erlitt Totalschaden.

Ein 47-Jähriger fuhr mit seinem Motorrad von Wattwil Richtung Krummenau. In einer Linkskurve, auf der Höhe Gieselbach, verlor er aus zurzeit unbekannten Gründen die Kontrolle über sein Motorrad und stürzte daraufhin zu Boden. Durch den Sturz zog er sich unbestimmte Verletzungen zu. Nach der Erstversorgung durch den Rettungsdienst wurde er von der Rega ins Spital geflogen. Das Motorrad erlitt Totalschaden.

https://www.sg.ch/news/sgch_kantonspolizei/2020/04/-ebnat-kappel--selbstunfall-mit-motorrad.html

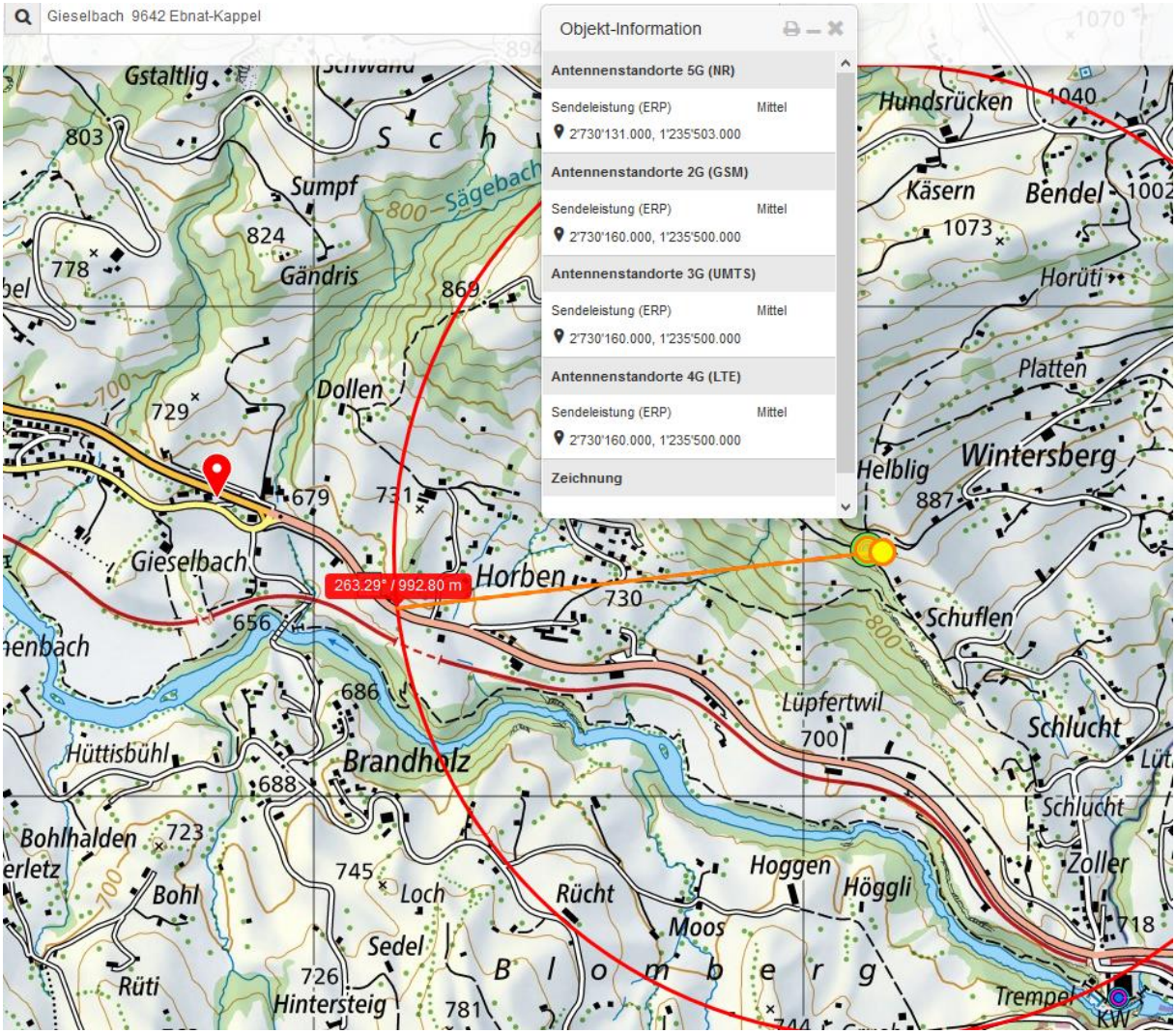

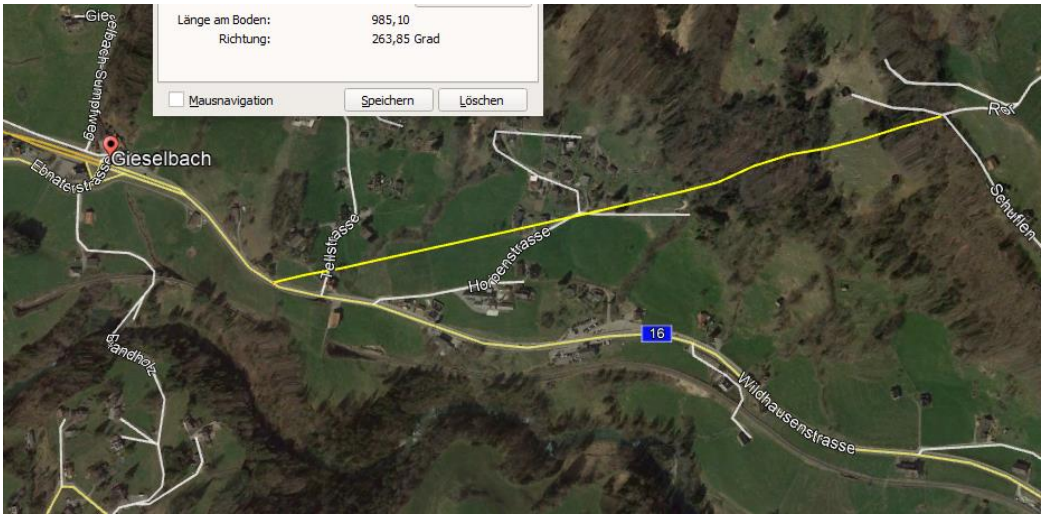
Länge am Boden: 985,10
Richtung: 263,85 Grad
Mausnavigation
Speichern
Löschen
Gieselbach
Ebnatstrasse
Tellstrasse
Hofenstrasse
Landholz
16
Wildhausenstrasse
Schulfen

Kreis
3D-Pfad
3D-Poly
am Boden messen
964,68
Meter
985,10
263,85 Grad
Speichern
Löschen
Tellstrasse
16

Länge am Boden: 992,22
Richtung: 264,13 Grad
Mausnavigation
Speichern
Löschen
Ror

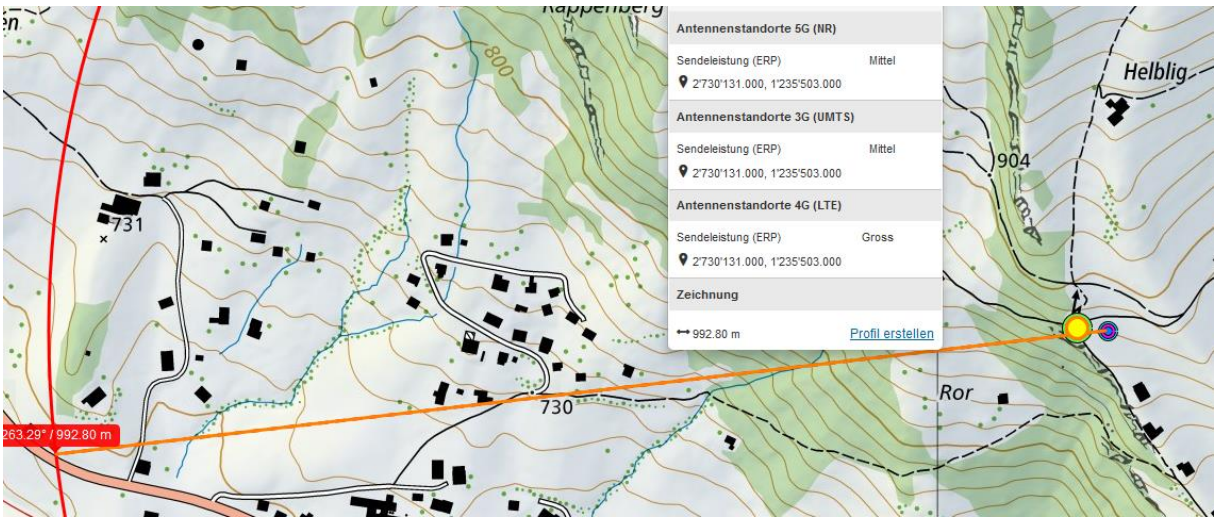
Antennenstandorte 5G (NR)
Sendeleistung (ERP) Mittel
2'730'131.000, 1'235'503.000
Antennenstandorte 3G (UMTS)
Sendeleistung (ERP) Mittel
2'730'131.000, 1'235'503.000
Antennenstandorte 4G (LTE)
Sendeleistung (ERP) Gross
2'730'131.000, 1'235'503.000
Zeichnung
992.80 m
Profil erstellen
263.29° / 992.80 m
800
731
730
904
Helblig
Ror

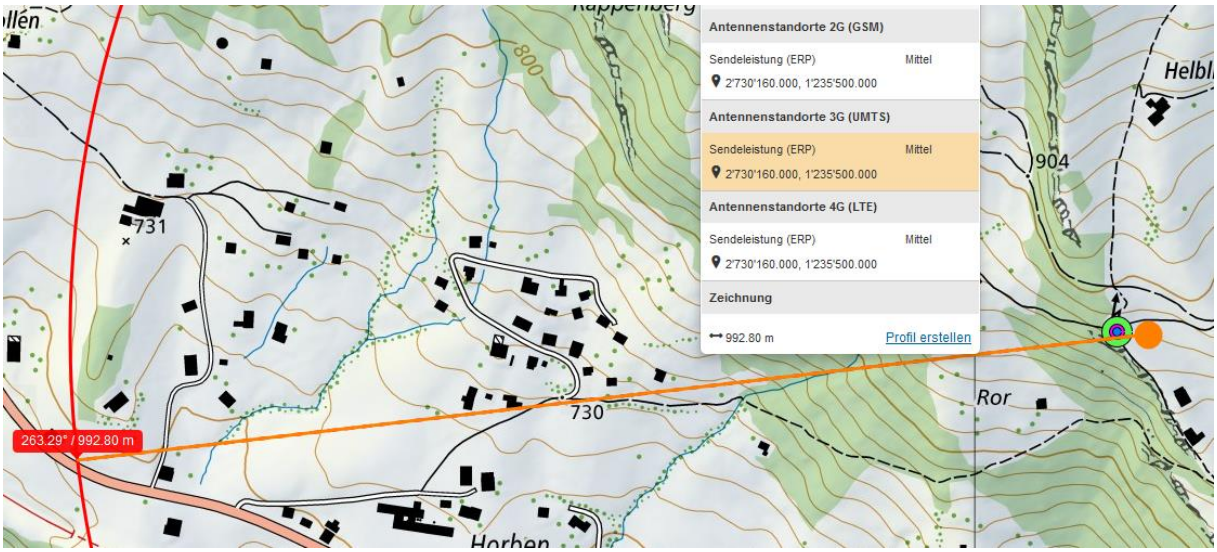
Antennenstandorte 2G (GSM)
Sendeleistung (ERP) Mittel
2'730'160.000, 1'235'500.000
Antennenstandorte 3G (UMTS)
Sendeleistung (ERP) Mittel
2'730'160.000, 1'235'500.000
Antennenstandorte 4G (LTE)
Sendeleistung (ERP) Mittel
2'730'160.000, 1'235'500.000
Zeichnung
992.80 m
Profil erstellen
263.29° / 992.80 m
800
731
730
904
Ror

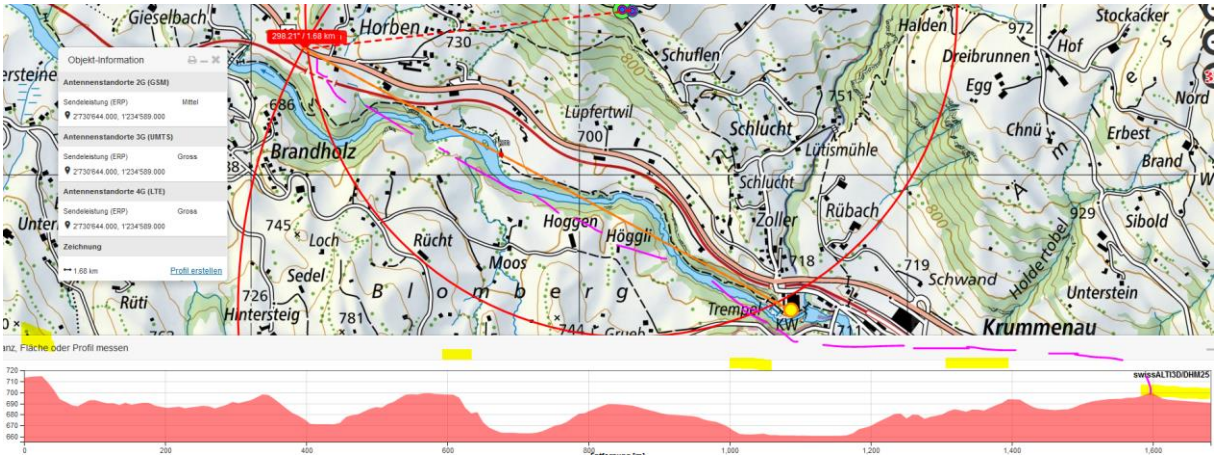

Die Böschung ist pink, etwas weiter vorn keine solche Überhöhung der Strasse mehr.

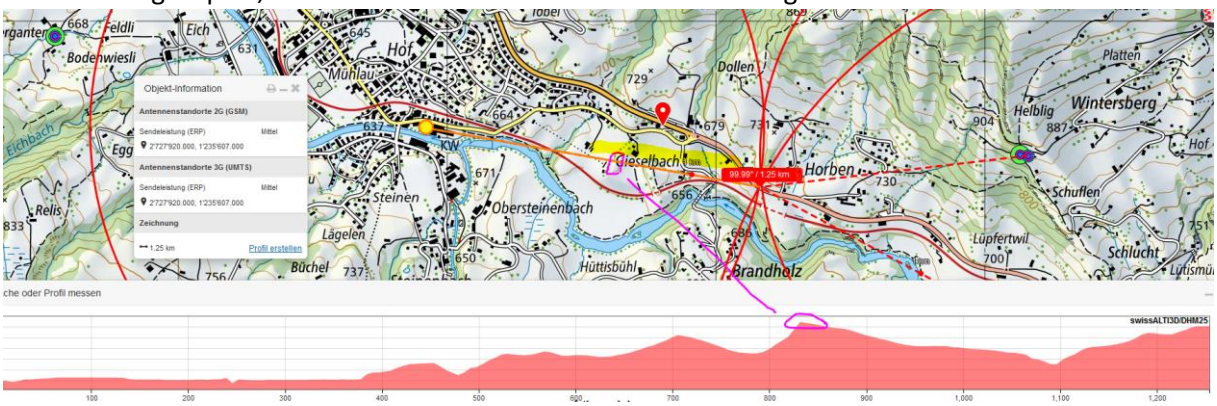

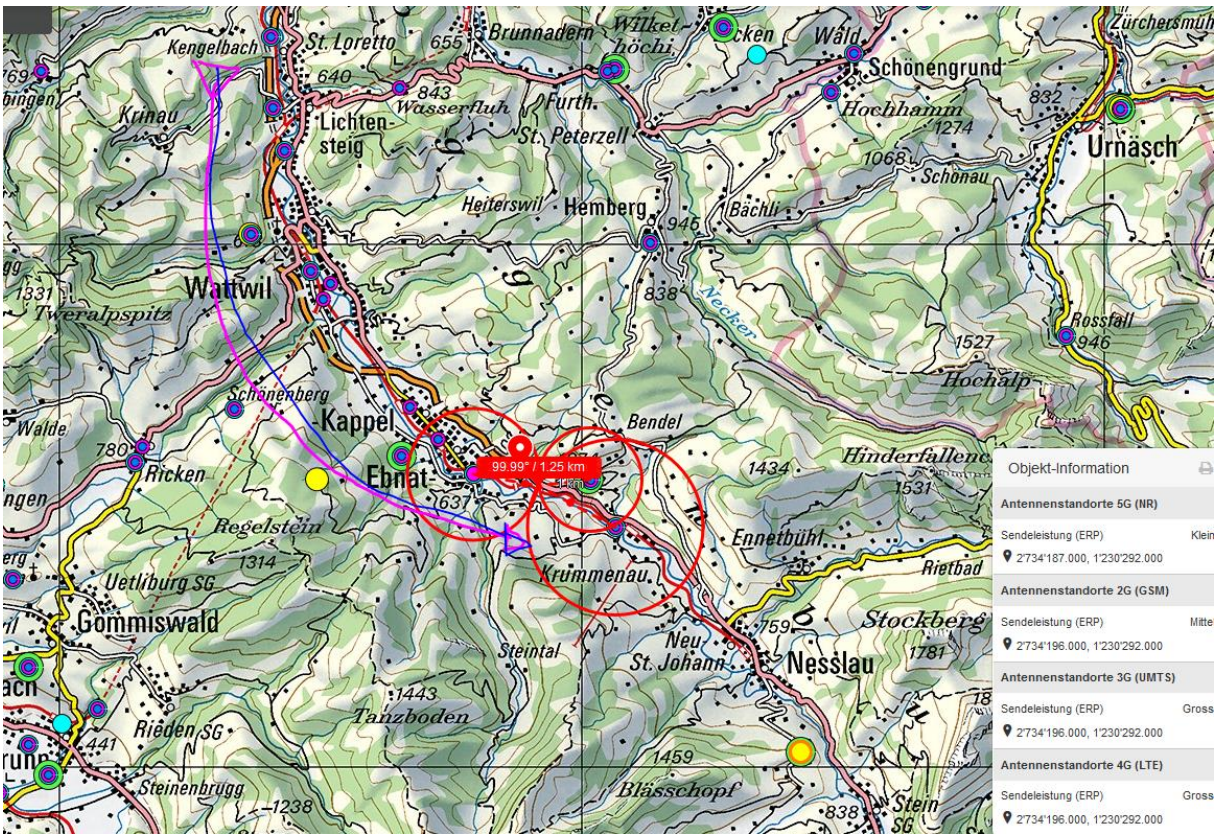

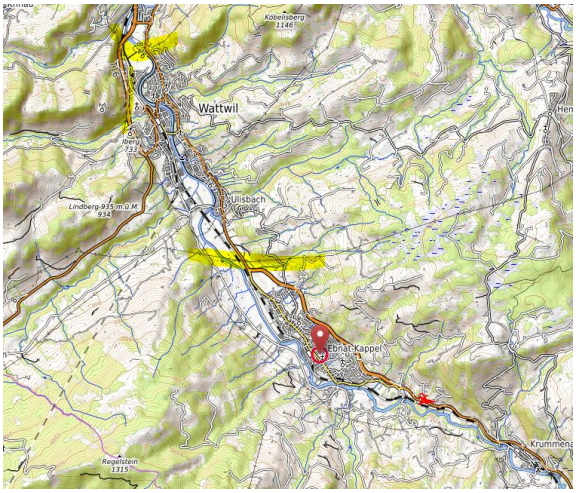

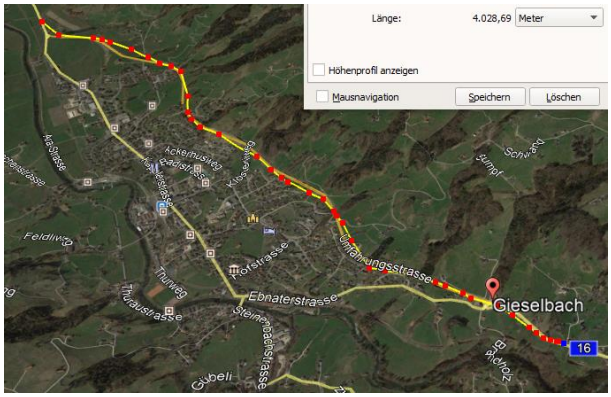

Hochspannung Ebene 5 gequert vor 4000m **Wetter trocken, schön.**

Zum Verständnis der neurologisch/medizinischen Abläufe bei solchen Unfällen:

Niels Kuster et al. NFP 57 http://www.snf.ch/SiteCollectionDocuments/nfp/nfp57/nfp57_synthese_d.pdf Mobilfunk bewirkt Veränderungen der Hirnströme

«Der unklare Unfall in der Verkehrsmedizin» (AGU-Seminar 2015) Dr. Ulfert Grimm Fachbereich Verkehrsmedizin Institut für Rechtsmedizin St.Gallen http://agu.ch/1.0/pdf/agu-seminar15.pdf

«Wirkungen des Mobil- und Kommunikationsfunks» Eine Schriftenreihe der Kompetenzinitiative zum Schutz von Mensch, Umwelt und Demokratie e.V.

https://www.diagnose-funk.org/publikationen/dokumente-downloads/kompetenzinitiative-broschuerenreihe

Wirkungen von Elektrosmog auf Verkehrsunfälle: https://www.hansuelistettler.ch/elektrosmog/elektrosmog-im-verkehr/studie

Zum Thema Herzrhythmus hat Prof. Magda Havas, Trent University, publiziert https://magdahavas.com/pick-of-the-week-24-microwave-radiation-affects-the-heart/

Hochspannungsleitungen und Magnetfelder am Boden: http://people.ee.ethz.ch/~pascal/Hochspann/BBoden.gif

Hansueli Stettler.Bauökologie.Funkmesstechnik.Lindenstrasse 132.9016 St.Gallen.www.hansuelistettler.ch.info@hansuelistettler.ch