Solothurn: Auffahrkollision im «Schöngrün-Kreisel» - Fahrradlenkerin leicht verletzt

Im «Schöngrün-Kreisel» in Solothurn kam es am Donnerstag, kurz nach dem Mit tag, zu einer Kollision zwischen einem Auto und einem Velo mit Anhänger. Dabe wurde die Velolenkerin leicht verletzt. Zwei im Anhänger mitgeführte Kinder blie ben unverletzt.

Am Donnerstag, 16. Mai 2019, um 12.20 Uhr, fuhr eine Velolenkerin mit angehängter Kinderanhänger von der Zuchwilerstrasse herkommend in den «Schöngrün-Kreisel». Do kam es zu einer Auffahrkollision zwischen dem Velo mit Anhänger und einem ihr nachfol genden Auto. Eine Automobilistin fuhr aus noch zu klärenden Gründen im Kreisel auf de Kinderanhänger auf. Dadurch hob es den Anhänger an und die Fahrradlenkerin kam z Fall. Diese wurde leicht verletzt und musste zur ärztlichen Behandlung in ein Spital ge bracht werden, ebenso die beiden im Anhänger mitgeführten Kinder, die aber glücklicher weise unverletzt blieben.

Für Rückfragen: Bruno Gribi, Kommunikation und Medien, Telefon 032 627 71 12, medien@kapo.so.ch
Medienmeldungen unter www.polizei.so.ch, Bild/er mit Quellenangabe zur Veröffentlichung frei.
Folgen Sie uns auch auf

https://www.so.ch/verwaltung/departement-des-innern/polizei/medienmitteilungen/medienmitteilungen/news/solothurn-auffahrkollision-im-schoengruen-kreisel-fahrradlenkerin-leicht-verletzt/?tx_news_pi1%5Bcontroller%5D=News&tx_news_pi1%5Baction%5D=detail&cHash=f055aa4b9c38c0e631d50057aaff6365

Kapo Solothurn macht keine weiteren Angaben mehr - z.B. Alter.

© 2020 Google

357.65° / 61.05 m
230.05° / 26.09 m
Objekt-Information
Antennenstandorte 2G (GSM)
Sendeleistung (ERP)
Mittel
2'607'507.000, 1'228'058.000
Zeichnung
26.09 m
Profil erstellen

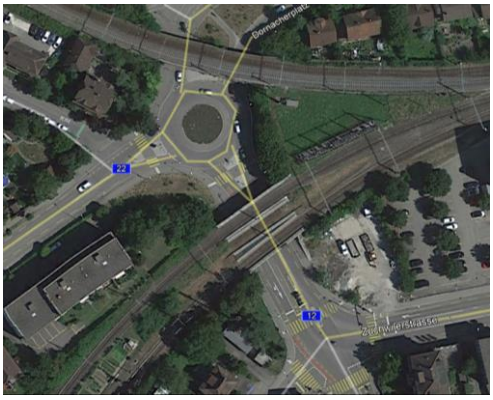
rechts ist die Schaltanlage der SBB. Magnetfeld

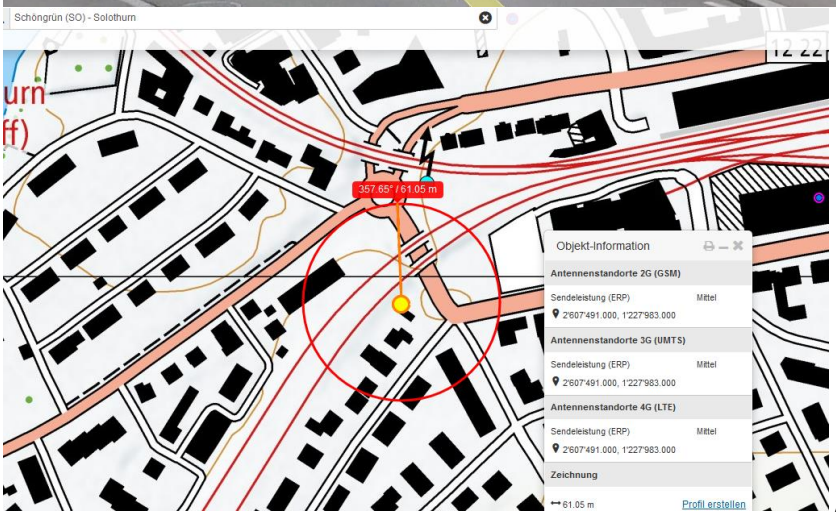

Annahme / Unfallkarte 3.2020

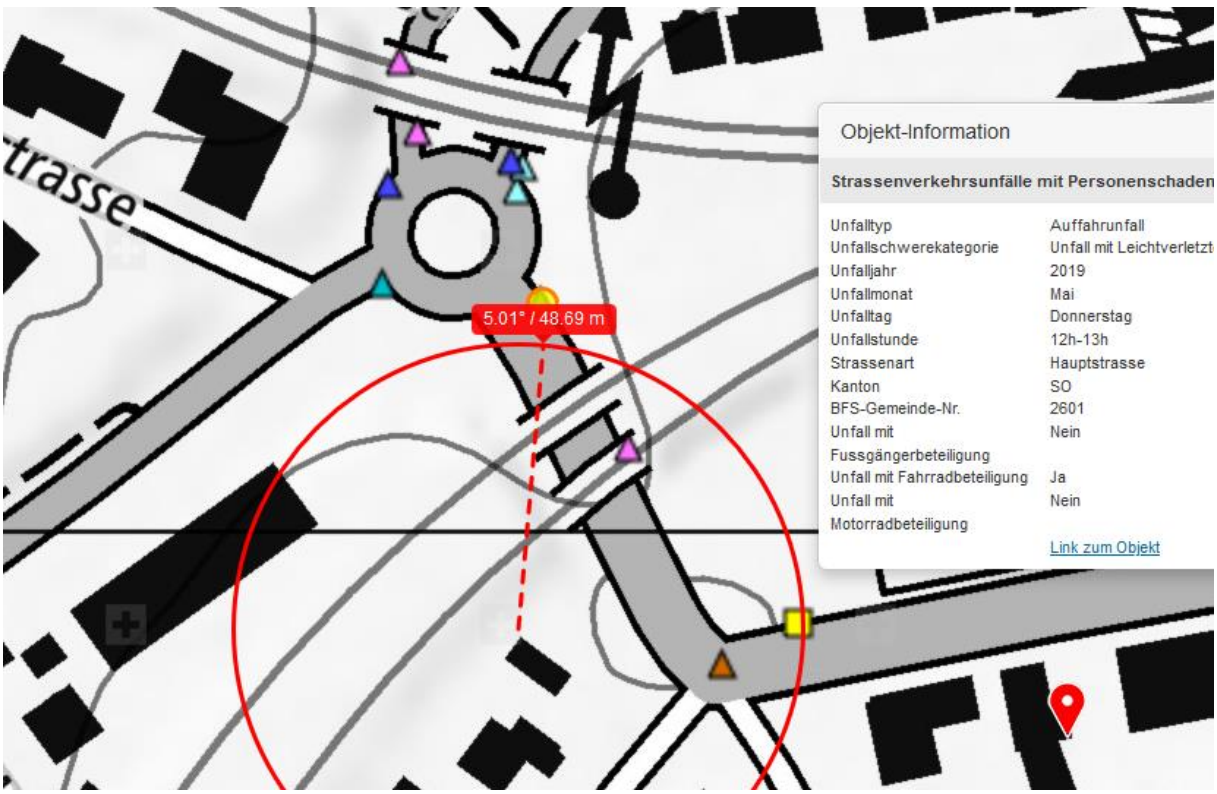

Hier der Sender wieder aktiv, vorher verdeckt durch die Brücke

Zum Verständnis der neurologischen Abläufe bei solchen Unfällen:

Niels Kuster et al. **NFP 57** http://www.snf.ch/SiteCollectionDocuments/nfp/nfp57/nfp57_synthese_d.pdf
Mobilfunk bewirkt Veränderungen der Hirnströme

«Der unklare Unfall in der Verkehrsmedizin» (AGU-Seminar 2015) Dr. Ulfert Grimm Fachbereich Verkehrsmedizin Institut für Rechtsmedizin St.Gallen http://agu.ch/1.0/pdf/agu-seminar15.pdf

«Wirkungen des Mobil- und Kommunikationsfunks» Eine Schriftenreihe der Kompetenzinitiative zum Schutz von Mensch, Umwelt und Demokratie e.V.

https://www.diagnose-funk.org/publikationen/dokumente-downloads/kompetenzinitiative-broschuerenreihe

Wirkungen von Elektrosmog auf Verkehrsunfälle: https://www.hansuelistettler.ch/elektrosmog/elektrosmog-im-verkehr/studie

Zum Thema Herzrhytmus hat Prof. Magda Havas, Trent University, publiziert https://magdahavas.com/pick-of-the-week-24-microwave-radiation-affects-the-heart/

Hansueli Stettler.Bauökologie.Funkmesstechnik.Lindenstrasse 132.9016 St.Gallen.www.hansuelistettler.ch.info@hansuelistettler