Goldach: Kollision zwischen Auto und Velo im Kreisverkehr

Am Montagmorgen (30.03.2020), kurz vor 7 Uhr, ist es auf der Hauptstrasse im Kreisverkehr zu einem Unfall zwischen einem Auto und einem Velo gekommen. Die Velofahrerin verletzte sich unbestimmt.

Ein 50-jähriger Mann war mit seinem Auto von Goldach Richtung Rorschacherberg unterwegs. Beim Befahren des Bahnhofkreisels übersah er aus unbekannten Gründen die bereits im Kreisverkehr fahrende 37-jährige Velofahrerin. In der Folge kam es zum Zusammenprall zwischen dem Auto und dem Velo. Die Velofahrerin wurde mit unbestimmten Verletzungen von der Rettung ins Spital gefahren. Der entstandene Sachschaden beträgt mehrere tausend Franken.

https://www.sg.ch/news/sgch_kantonspolizei/2020/03/goldach--kollision-zwischen-auto-und-velo-im-kreisverkehr.html

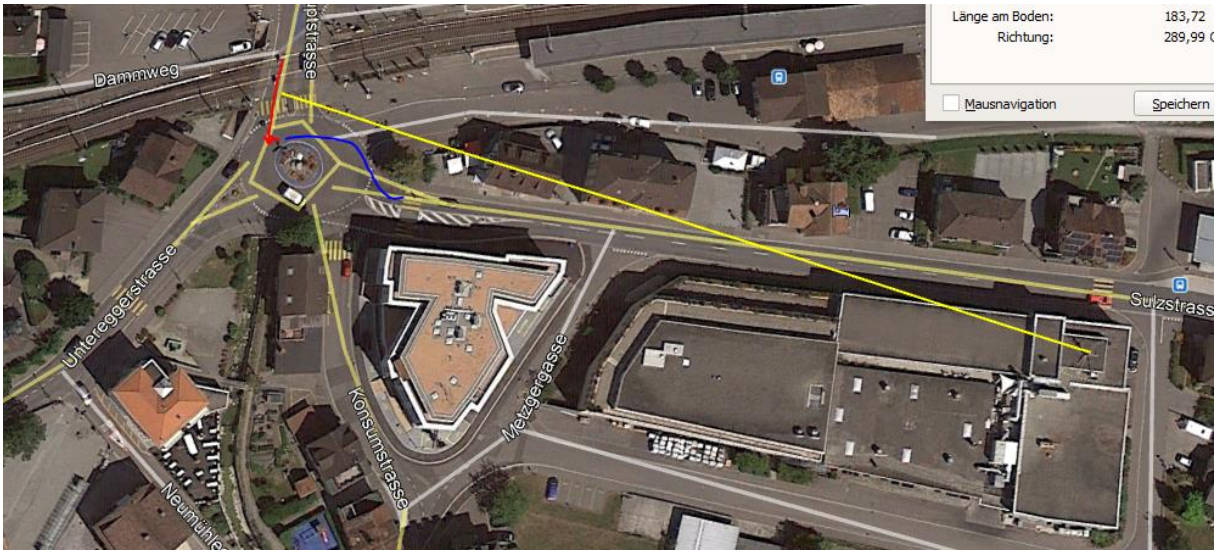

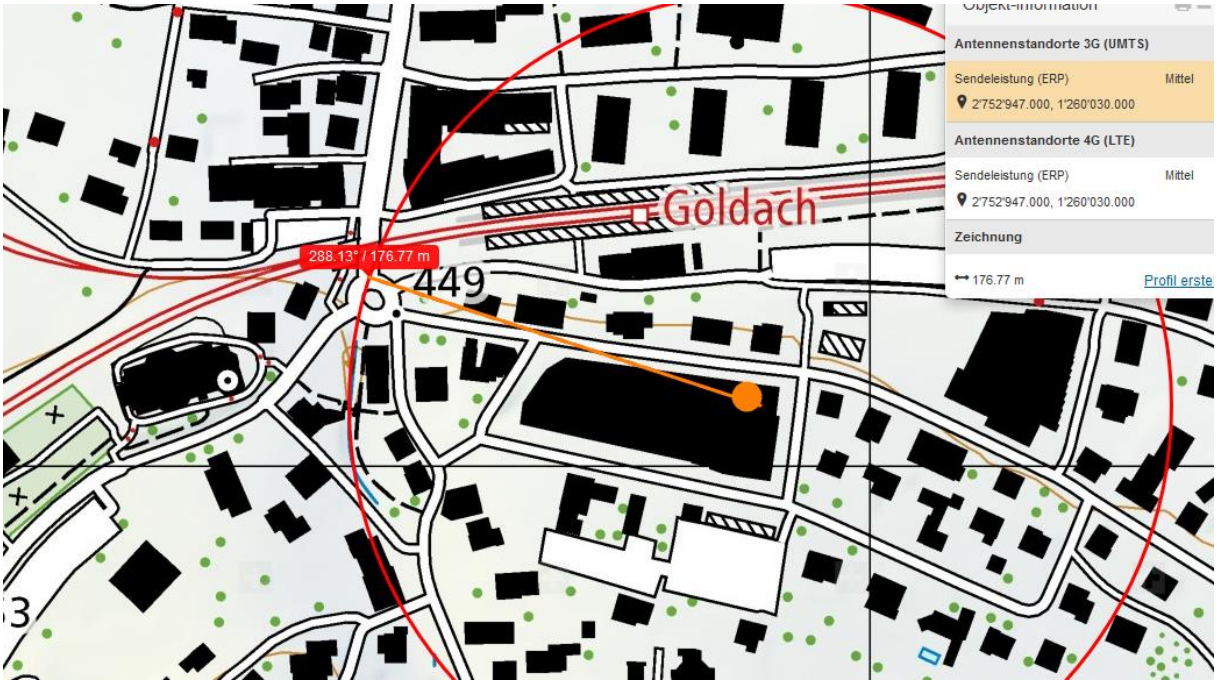

Die Hochspannungsleitungen der Bahn sind in der Querung der Bahn aktiv, der Sender auf dem AVD-Gebäude bestrahlt die Einbiegesituation zwar knapp, aber mit Biegung an der Flanke genügend stark, um die Reaktion oder sogar die Erkenntnis der Radfahrerin zu verzögern.

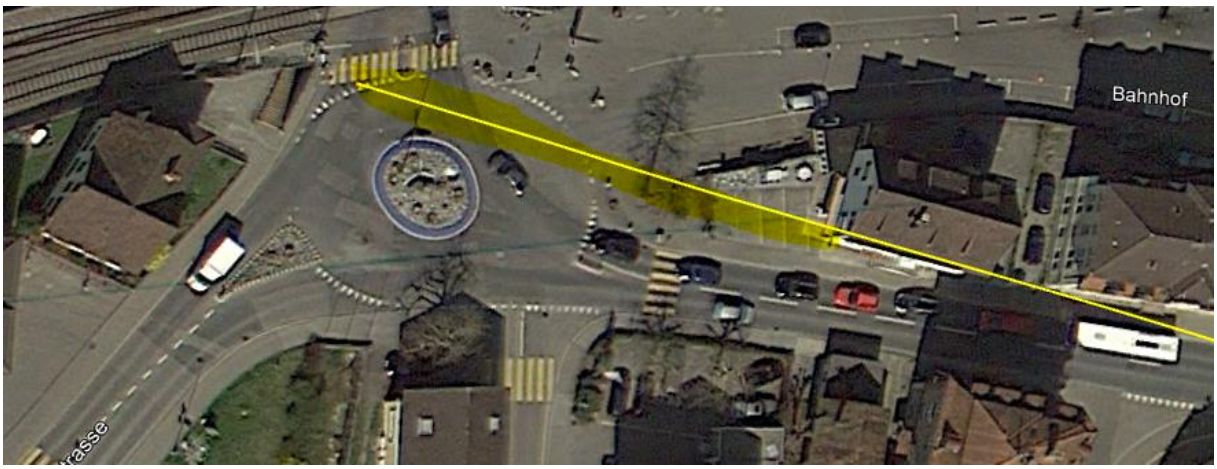

Der Sender von der Bruggmühle wird hier durch die strassennahen Bauten abgeschirmt

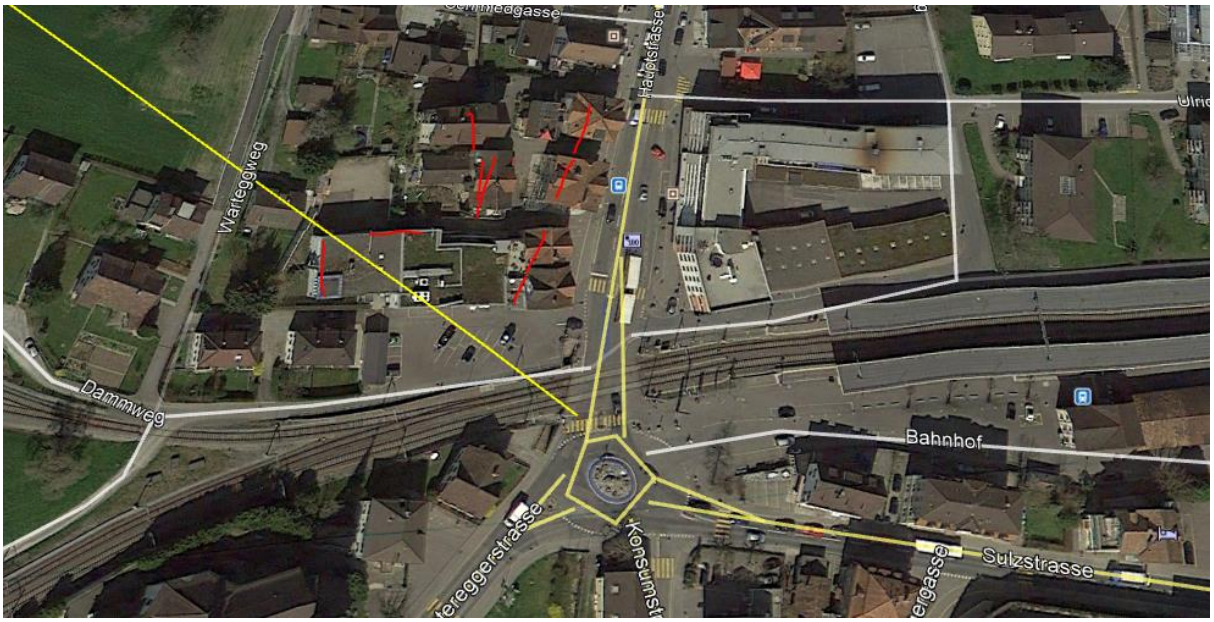

die Anfahrt von derHauptstrasse nach Süden: Bereits vor dem Fussgängerstreifen starkes Signal:

dann über 200uW/m2:

Umstellen auf die nächsthöhere Skala, Milliwatt/m2:

An dieser Stelle hätte er immer noch bremsen können:

Wetter: Trocken, gemäss Polizeibild

Zum Verständnis der neurologisch/medizinischen Abläufe bei solchen Unfällen:

Niels Kuster et al. **NFP 57** http://www.snf.ch/SiteCollectionDocuments/nfp/nfp57/nfp57_synthese_d.pdf Mobilfunk bewirkt Veränderungen der Hirnströme

«Der unklare Unfall in der Verkehrsmedizin» (AGU-Seminar 2015) Dr. Ulfert Grimm Fachbereich Verkehrsmedizin Institut für Rechtsmedizin St.Gallen http://agu.ch/1.0/pdf/agu-seminar15.pdf

«Wirkungen des Mobil- und Kommunikationsfunks» Eine Schriftenreihe der Kompetenzinitiative zum Schutz von Mensch, Umwelt und Demokratie e.V.

https://www.diagnose-funk.org/publikationen/dokumente-downloads/kompetenzinitiative-broschuerenreihe

Wirkungen von Elektrosmog auf Verkehrsunfälle: https://www.hansuelistettler.ch/elektrosmog/elektrosmog-im-verkehr/studie

Zum Thema Herzrhythmus hat Prof. Magda Havas, Trent University, publiziert https://magdahavas.com/pick-of-the-week-24-microwave-radiation-affects-the-heart/