Dietfurt: Selbstunfall mit E-Bike

Am Mittwoch (08.04.2020), kurz vor 15 Uhr, hat eine 72-jährige Frau mit ihrem E-Bike auf der Landstrasse einen Selbstunfall verursacht. Sie zog sich unbestimmte Kopfverletzungen zu und musste von der Rega ins Spital geflogen werden.

Eine 72-jährige Frau fuhr mit ihrem E-Bike von Bütschwil in Richtung Lichtensteig. Bei der Liegenschaft Nummer 20 beabsichtigte sie ein Trottoir zu befahren und stürzte dabei aus unbekannten Gründen zu Boden. Sie verletzte sich unbestimmt am Kopf und wurde nach Erstbetreuung durch den Rettungsdient von der Rega ins Spital geflogen. Der Sachschaden beträgt mehrere hundert Franken.

https://www.sg.ch/news/sgch_kantonspolizei/2020/04/dietfurt--selbstunfall-mit-e-bike.html

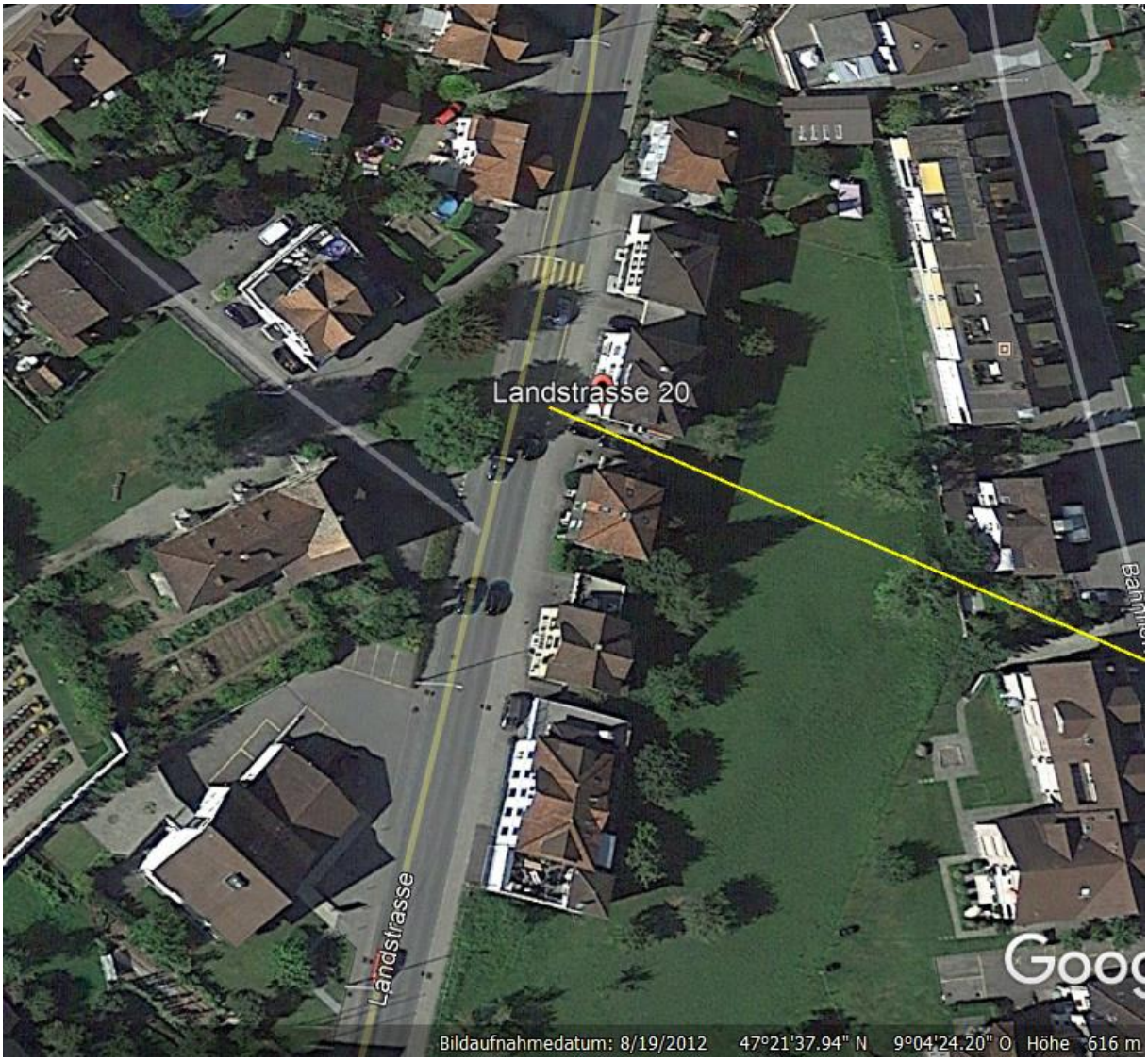
Landstrasse 20
Landstrasse
Bahnhof
Bildaufnahmedatum: 8/19/2012 47°21'37.94" N 9°04'24.20" O Höhe 616 m

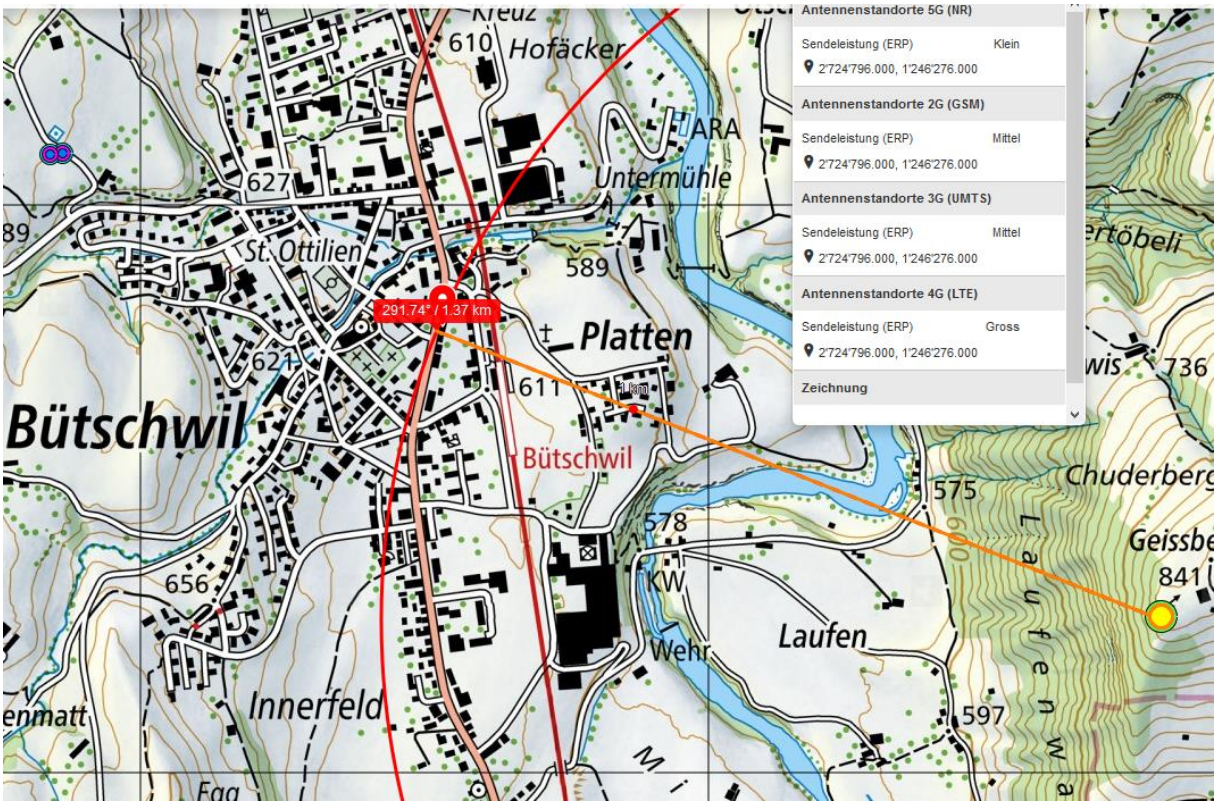

In diese Richtung des Dorfzentrums müssten alle Betreiber einen Hauptstrahl schicken...

© 2020 Google

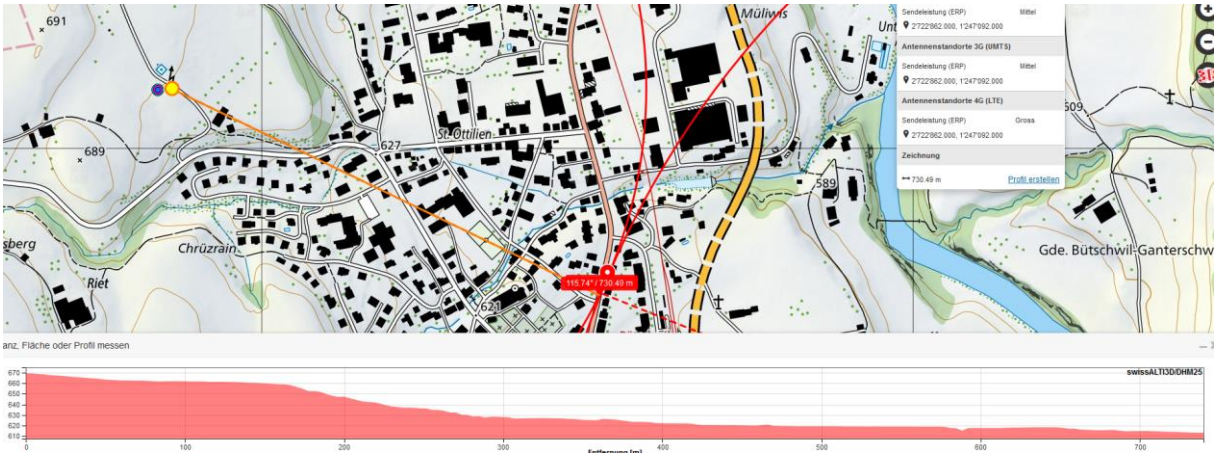

Doppelstandort im Nordwesten. Das Dorf ist locker gebaut, ab und zu kommen Bebauungslücken vor.

Der Sender im Westen wird seit etwa 10m abgeschirmt. Genauer Ort unbekannt. Höhe / Mitte Haus 18 bereits hohe Belastung.

Wetter: trocken gemäss Polizeibild.

Zum Verständnis der neurologisch/medizinischen Abläufe bei solchen Unfällen:

Niels Kuster et al. **NFP 57** http://www.snf.ch/SiteCollectionDocuments/nfp/nfp57/nfp57_synthese_d.pdf
Mobilfunk bewirkt Veränderungen der Hirnströme

«Der unklare Unfall in der Verkehrsmedizin» (AGU-Seminar 2015) Dr. Ulfert Grimm Fachbereich Verkehrsmedizin Institut für Rechtsmedizin St.Gallen http://agu.ch/1.0/pdf/agu-seminar15.pdf

«Wirkungen des Mobil- und Kommunikationsfunks» Eine Schriftenreihe der Kompetenzinitiative zum Schutz von Mensch, Umwelt und Demokratie e.V.

https://www.diagnose-funk.org/publikationen/dokumente-downloads/kompetenzinitiative-broschuerenreihe

Wirkungen von Elektrosmog auf Verkehrsunfälle: https://www.hansuelistettler.ch/elektrosmog/elektrosmog-im-verkehr/studie

Zum Thema Herzrhytmus hat Prof. Magda Havas, Trent University, publiziert https://magdahavas.com/pick-of-the-week-24-microwave-radiation-affects-the-heart/

Hansueli Stettler.Bauökologie.Funkmesstechnik.Lindenstrasse 132.9016 St.Gallen.www.hansuelistettler.ch.info@hansuelistettler.ch