Mörschwil: Eingenickt

Am Freitagmorgen (25.08.2017), kurz nach 07:30 Uhr, ist ein 35-jähriger Autofahrer auf der Autobahn A1 bei der Verzweigung Meggenhuus Richtung St. Margrethen während der Fahrt eingenickt und verunfallt. Er verletzte sich leicht.

Gemäss eigenen Angaben ist der 31-Jährige während der Fahrt auf der Autobahn kurz eingenickt. Deshalb kam das Auto von der Fahrbahn ab und prallte in die Mittelleitplanke. Das Auto schleuderte einmal über beide Fahrstreifen gegen die Leitplanke und anschliessend wieder zurück gegen die Mittelleitplanke. Schliesslich kam es auf dem Überholstreifen zum Stillstand. Der 35-Jährige verletzte sich dabei leicht. Er konnte sich selbständig zu einem Arzt begeben. Am Auto entstand Totalschaden, an der Strassenanlage entstand ein Sachschaden von fast 6‘000 Franken.

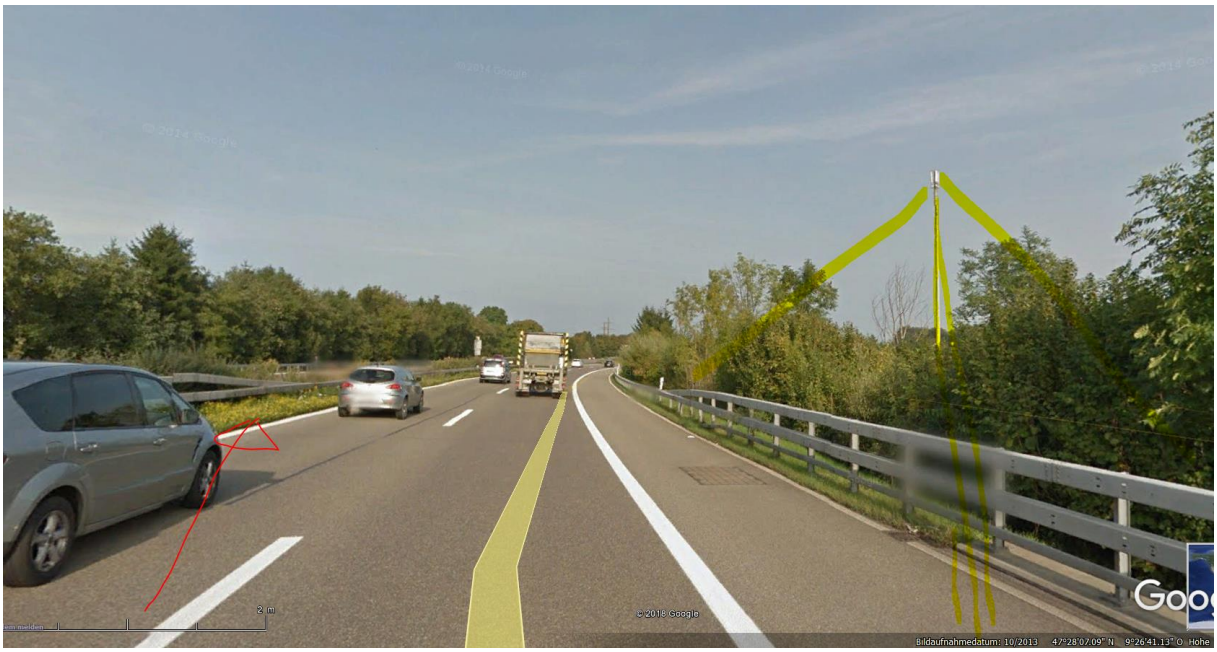
2 m
© 2013 Google
Bildaufnahmedatum: 10/2013 47°28'07.09" N 9°26'41.13" O Höhe

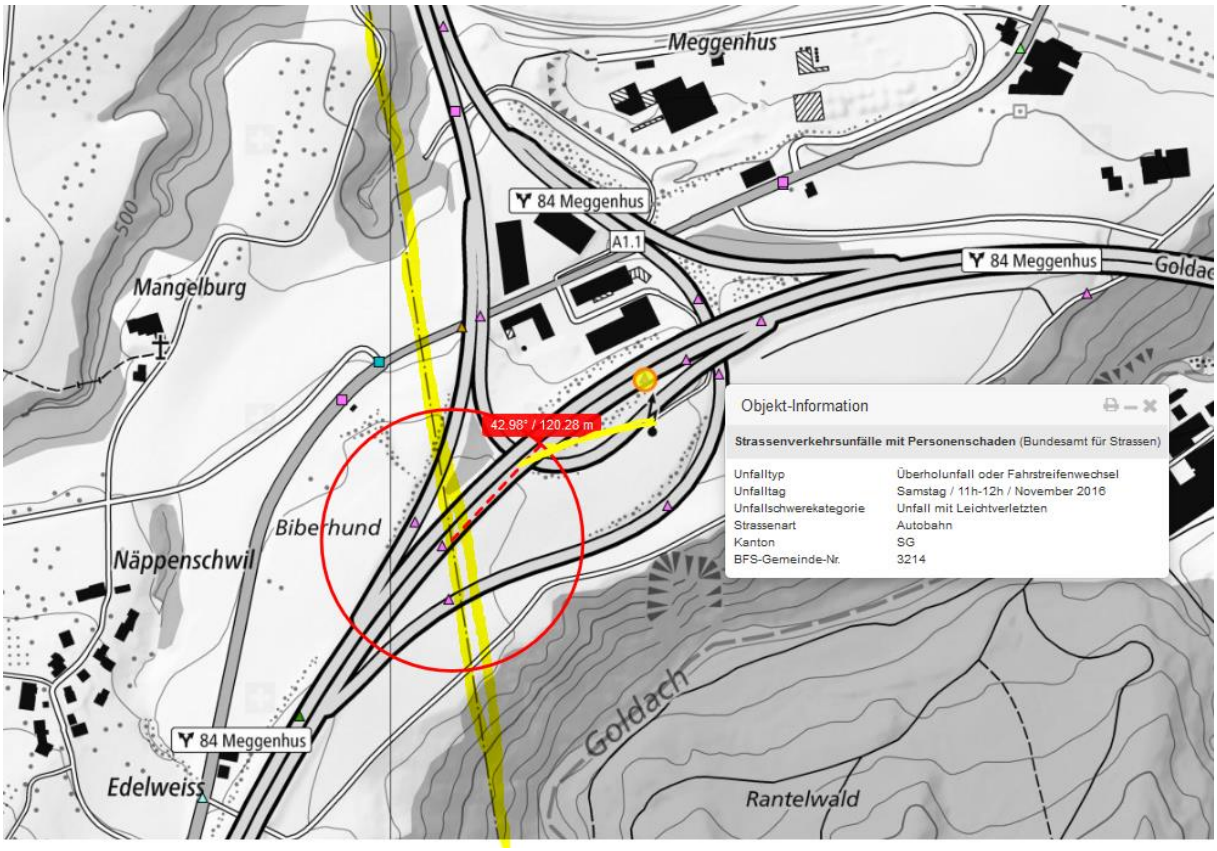
Meggenhus
84 Meggenhus
A1.1
84 Meggenhus
Goldac
500
Mangelburg
42.98° / 120.28 m
Objekt-Information
Strassenverkehrsunfälle mit Personenschaden (Bundesamt für Strassen)
Unfalltyp Überholunfall oder Fahrstreifenwechsel
Unfalltag Samstag / 11h-12h / November 2016
Unfallschwerekategorie Unfall mit Leichtverletzten
Strassenart Autobahn
Kanton SG
BFS-Gemeinde-Nr. 3214
Biberhund
Näppenschwil
84 Meggenhus
Edelweiss
Goldach
Rantelwald

Google Earth

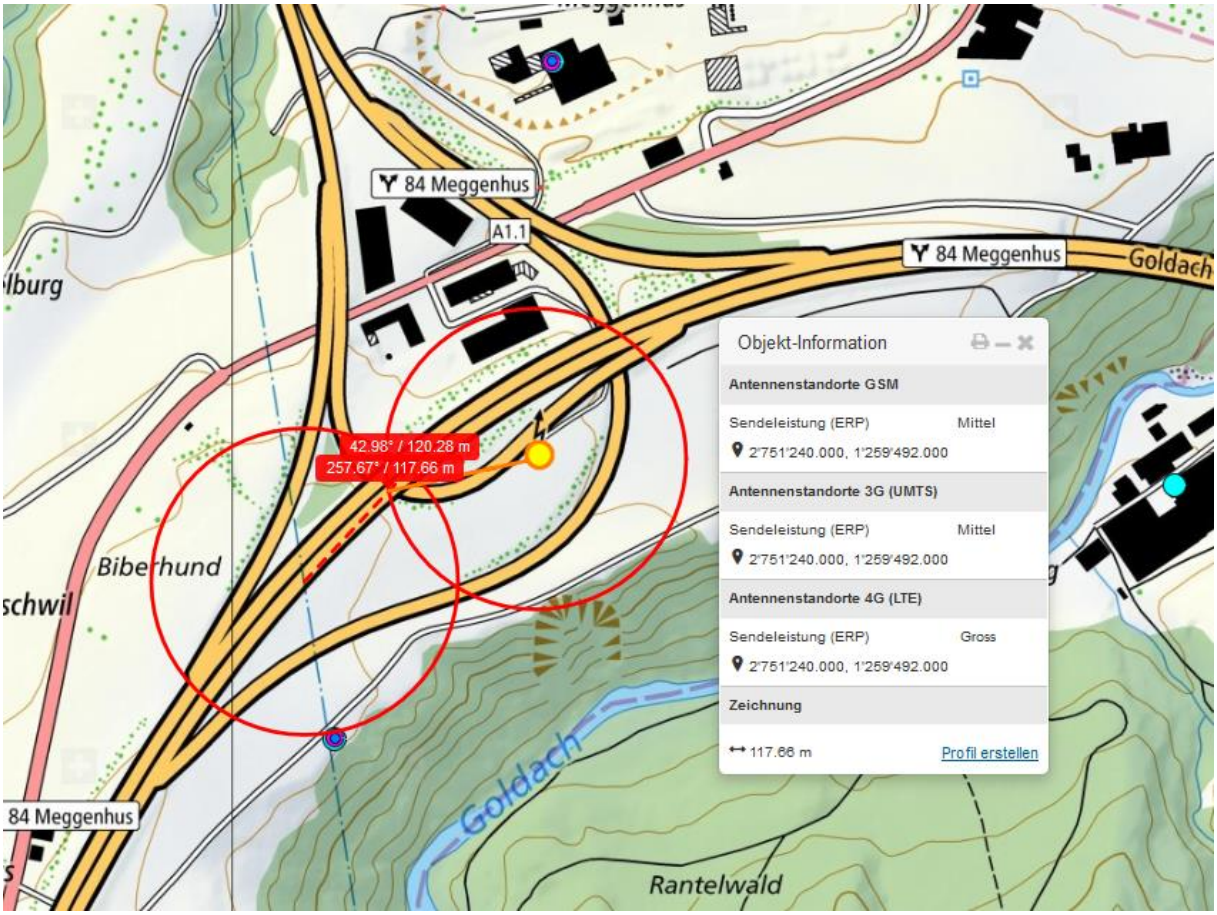
84 Meggenhus
A1.1
84 Meggenhus
Goldach
42.98° / 120.28 m
257.67° / 117.66 m
Biberhund
Objekt-Information
Antennenstandorte GSM
Sendeleistung (ERP) Mittel
2'751'240.000, 1'259'492.000
Antennenstandorte 3G (UMTS)
Sendeleistung (ERP) Mittel
2'751'240.000, 1'259'492.000
Antennenstandorte 4G (LTE)
Sendeleistung (ERP) Gross
2'751'240.000, 1'259'492.000
Zeichnung
117.66 m
Profil erstellen
84 Meggenhus
Goldach
Rantelwald