Frauenfeld TG – Bei Selbstunfall mit Motorrad gestürzt

Bei einem Selbstunfall in Frauenfeld wurde am Freitag ein Motorradfahrer leicht verletzt.

Der 75-jährige Motorradfahrer fuhr kurz vor 16 Uhr auf der Langfeldstrasse in Richtung Felben-Wellhausen. Gemäss ersten Erkenntnissen der Kantonspolizei Thurgau verlor er in einer Linkskurve, kurz vor der Einmündung in die Römerstrasse, die Kontrolle über sein Motorrad und stürzte.

Beim Sturz wurde der Lenker leicht verletzt und musste mit dem Rettungsdienst ins Spital gebracht werden. Am Motorrad entstand Sachschaden von mehreren hundert Franken.

Kapo TG

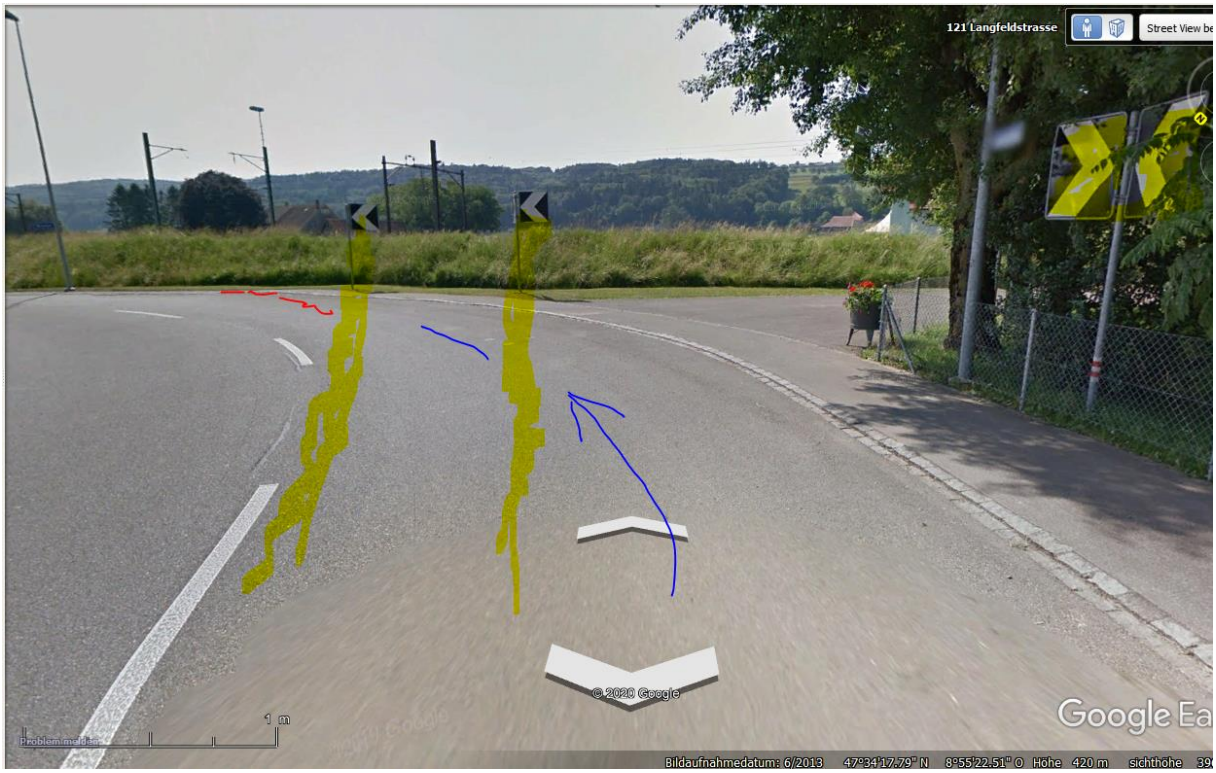

Die Reflexion bewirkt hier zwei zusätzliche hot-spots, die hier die vorhandene Strahlung steigern

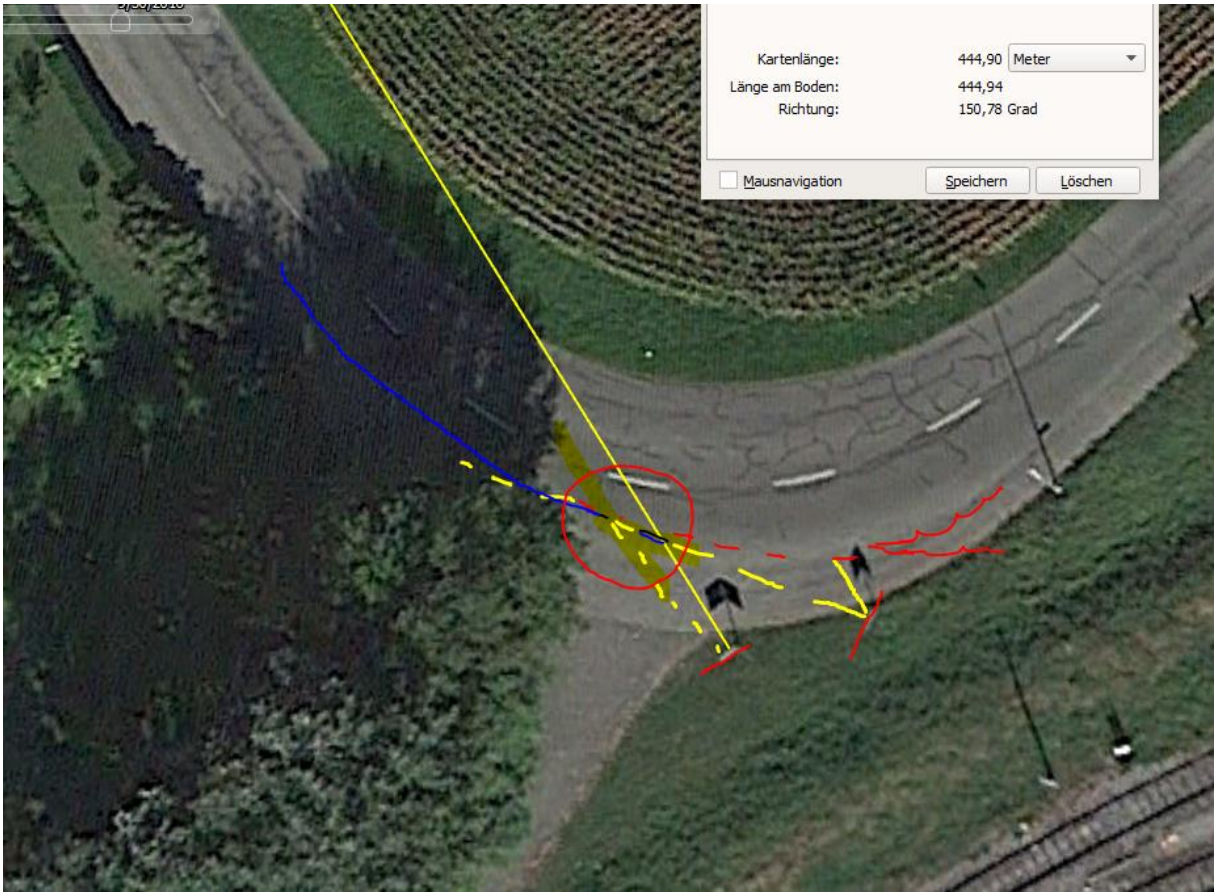

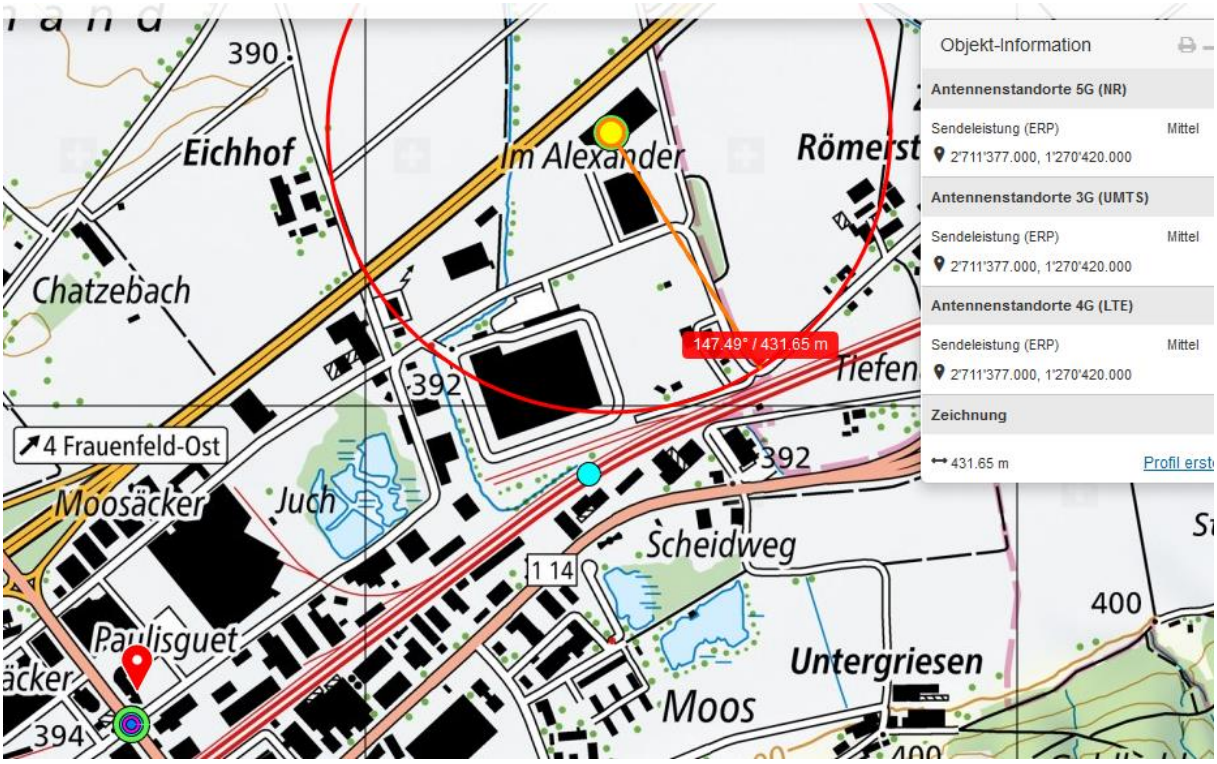

Zum Verständnis der neurologisch/medizinischen Abläufe bei solchen Unfällen:

Niels Kuster et al. **NFP 57** http://www.snf.ch/SiteCollectionDocuments/nfp/nfp57/nfp57_synthese_d.pdf
Mobilfunk bewirkt Veränderungen der Hirnströme

«Der unklare Unfall in der Verkehrsmedizin» (AGU-Seminar 2015) Dr. Ulfert Grimm Fachbereich Verkehrsmedizin Institut für Rechtsmedizin St.Gallen http://agu.ch/1.0/pdf/agu-seminar15.pdf

«Wirkungen des Mobil- und Kommunikationsfunks» Eine Schriftenreihe der Kompetenzinitiative zum Schutz von Mensch, Umwelt und Demokratie e.V.

https://www.diagnose-funk.org/publikationen/dokumente-downloads/kompetenzinitiative-broschuerenreihe

Wirkungen von Elektrosmog auf Verkehrsunfälle: https://www.hansuelistettler.ch/elektrosmog/elektrosmog-im-verkehr/studie

Zum Thema Herzrhytmus hat Prof. Magda Havas, Trent University, publiziert https://magdahavas.com/pick-of-the-week-24-microwave-radiation-affects-the-heart/

Hochspannungsleitungen und Magnetfelder am Boden: http://people.ee.ethz.ch/~pascal/Hochspann/BBoden.gif

Hansueli Stettler.Bauökologie.Funkmesstechnik.Lindenstrasse 132.9016 St.Gallen.www.hansuelistettler.ch.info@hansuelistettler.ch