Boltigen: Auto bei Unfall in Graben gestürzt

Am Jaunpass bei Boltigen ist in der Nacht auf Donnerstag ein Auto von der Strasse abgekommen und in einen Graben gestürzt. Die beiden Insassen wurden verletzt ins Spital gebracht. Ermittlungen zum Unfall sind im Gang.

Der Regionalen Einsatzzentrale der Kantonspolizei Bern wurde in der Nacht auf Donnerstag, 21. Mai 2020, kurz nach 01.20 Uhr, ein Selbstunfall auf der Jaunpassstrasse gemeldet. Nach bisherigen Erkenntnissen war ein Auto vom Jaunpass herkommend in Richtung Boltigen unterwegs gewesen, als es in einer Linkskurve kurz nach der Haltestelle Sommerau rechts von der Strasse abkam und in der Folge in den darunterliegenden Graben stürzte.

Die beiden Autoinsassen wurden beim Unfall verletzt. Der Beifahrer musste durch die Rettungskräfte – darunter Angehörige der Feuerwehren Boltigen und Zweisimmen – im unwegsamen Gelände aus dem Auto gerettet werden. Er wurde nach der medizinischen Erstversorgung mit einem Helikopter der Rega ins Spital geflogen. Der Autolenker konnte das Fahrzeug selbstständig verlassen und wurde mit einer Ambulanz ins Spital gebracht.

Das verunfallte Auto wurde durch die Feuerwehr gesichert und anschliessend mit Unterstützung eines Abschleppfahrzeugs geborgen. Die Jaunpassstrasse wurde während des Einsatzes kurzzeitig gesperrt. Die Ermittlungen zum Unfall sind im Gang.

(jad)

https://www.police.be.ch/de/start/themen/news/medienmitteilungen.html?newsID=964178a7-0098-4c50-8563-ae1f8c12e2bf

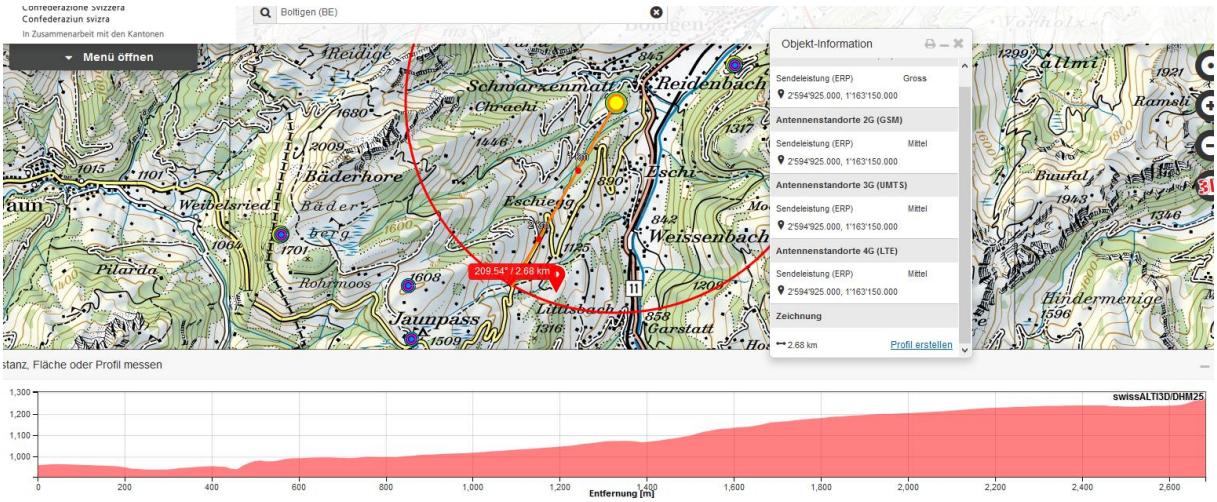

Doppelstandort

Qu,erung von Hochspannungsleitung Ebene 1 vor 8200m

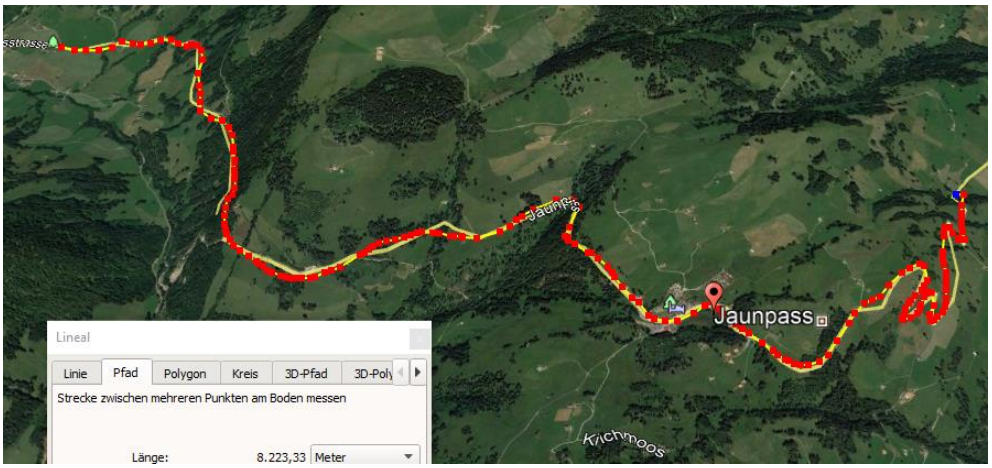

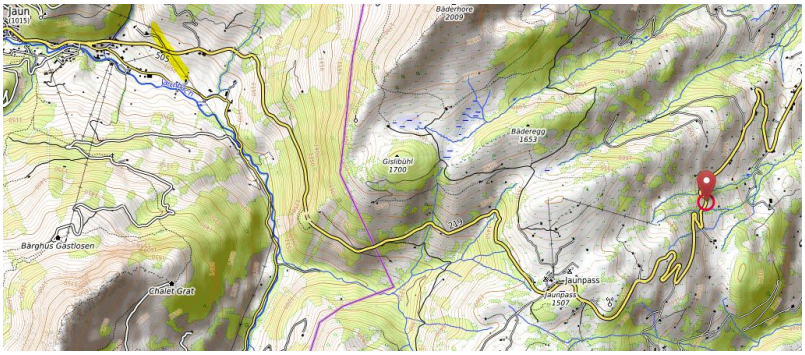

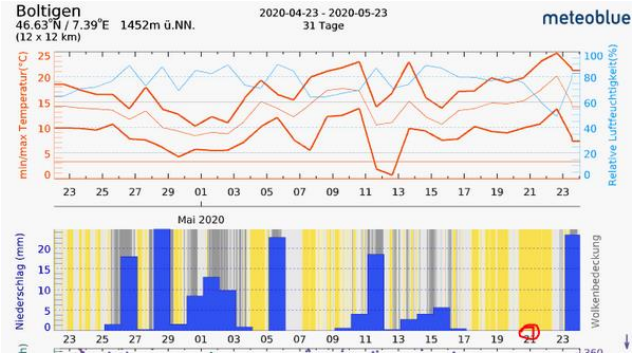

Wetter trocken.

Zum Verständnis der neurologisch/medizinischen Abläufe bei solchen Unfällen:

Niels Kuster et al. **NFP 57** http://www.snf.ch/SiteCollectionDocuments/nfp/nfp57/nfp57_synthese_d.pdf
Mobilfunk bewirkt Veränderungen der Hirnströme

«Der unklare Unfall in der Verkehrsmedizin» (AGU-Seminar 2015) Dr. Ulfert Grimm Fachbereich Verkehrsmedizin Institut für Rechtsmedizin St.Gallen http://agu.ch/1.0/pdf/agu-seminar15.pdf

«Wirkungen des Mobil- und Kommunikationsfunks» Eine Schriftenreihe der Kompetenzinitiative zum Schutz von Mensch, Umwelt und Demokratie e.V.

https://www.diagnose-funk.org/publikationen/dokumente-downloads/kompetenzinitiative-broschuerenreihe

Wirkungen von Elektrosmog auf Verkehrsunfälle: https://www.hansuelistettler.ch/elektrosmog/elektrosmog-im-verkehr/studie

Zum Thema Herzrhytmus hat Prof. Magda Havas, Trent University, publiziert https://magdahavas.com/pick-of-the-week-24-microwave-radiation-affects-the-heart/

Hochspannungsleitungen und Magnetfelder am Boden: http://people.ee.ethz.ch/~pascal/Hochspann/BBoden.gif