Uznach: Bei Selbstunfall verletzt

Am Donnerstag (04.06.2020), um 17:45 Uhr, ist ein 59-jähriger Autofahrer mit seinem Auto im Städtchen verunfallt und anschliessend in ein entgegenkommendes Auto geprallt. Der Mann zog sich leichte Verletzungen zu. Die Gesamthöhe des Sachschaden beläuft sich auf über 15'000 Franken.

Der 59-Jährige fuhr mit seinem Auto von Tuggen kommend in Richtung Kaltbrunn. Bei der Liegenschaft Nummer 31 prallte sein Auto aus zurzeit noch unbekannten Gründen mit dem vorderen rechten Eck in die Hauswand am Strassenrand. Aufgrund der Kollision brach das Heck seines Autos aus und touchierte ein korrekt entgegenkommendes Auto einer 22-jährigen Frau. Der Mann wurde beim Unfall leicht verletzt, er konnte aber selbstständig einen Arzt aufsuchen.

https://www.sg.ch/news/sgch_kantonspolizei/2020/06/uznach--bei-selbstunfall-verletzt.html

© 2020 Google
Google

Objekt-Information
Antennenstandorte 2G (GSM)
Sendeleistung (ERP)
Mittel
2'717'240.000, 1'231'930.000
Antennenstandorte 4G (LTE)
Sendeleistung (ERP)
Mittel
2'717'240.000, 1'231'930.000
Zeichnung
270.82 m
Profil erstellen
175.55° / 270.82 m
431

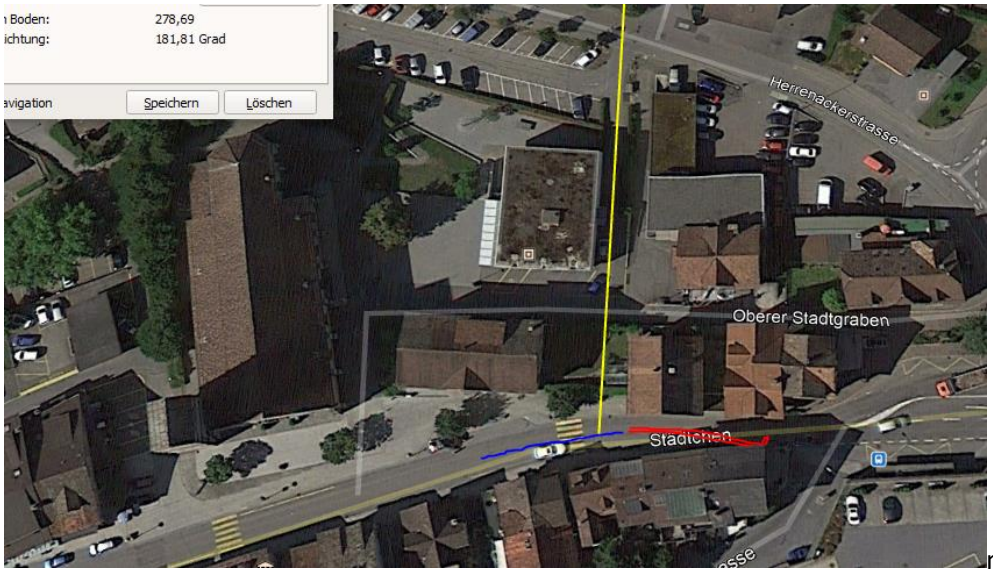

mit einer leichten Flankenreflexion

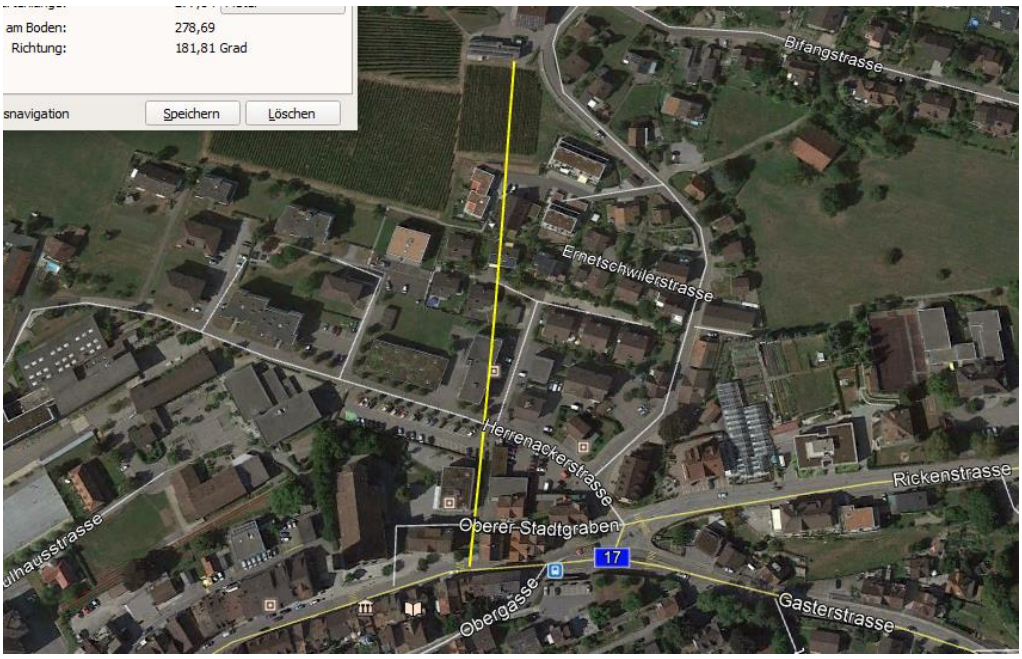

Der Sender hat in der leichten Kurve vor dem Glas-Vordach einen kurzen, aber aufgrund der Hauptstrahlrichtung von ca. 180°hier doch starken peak. Regenmenge müsste noch geklärt werden.

Hochspannung vor höchstens 1300m gequert

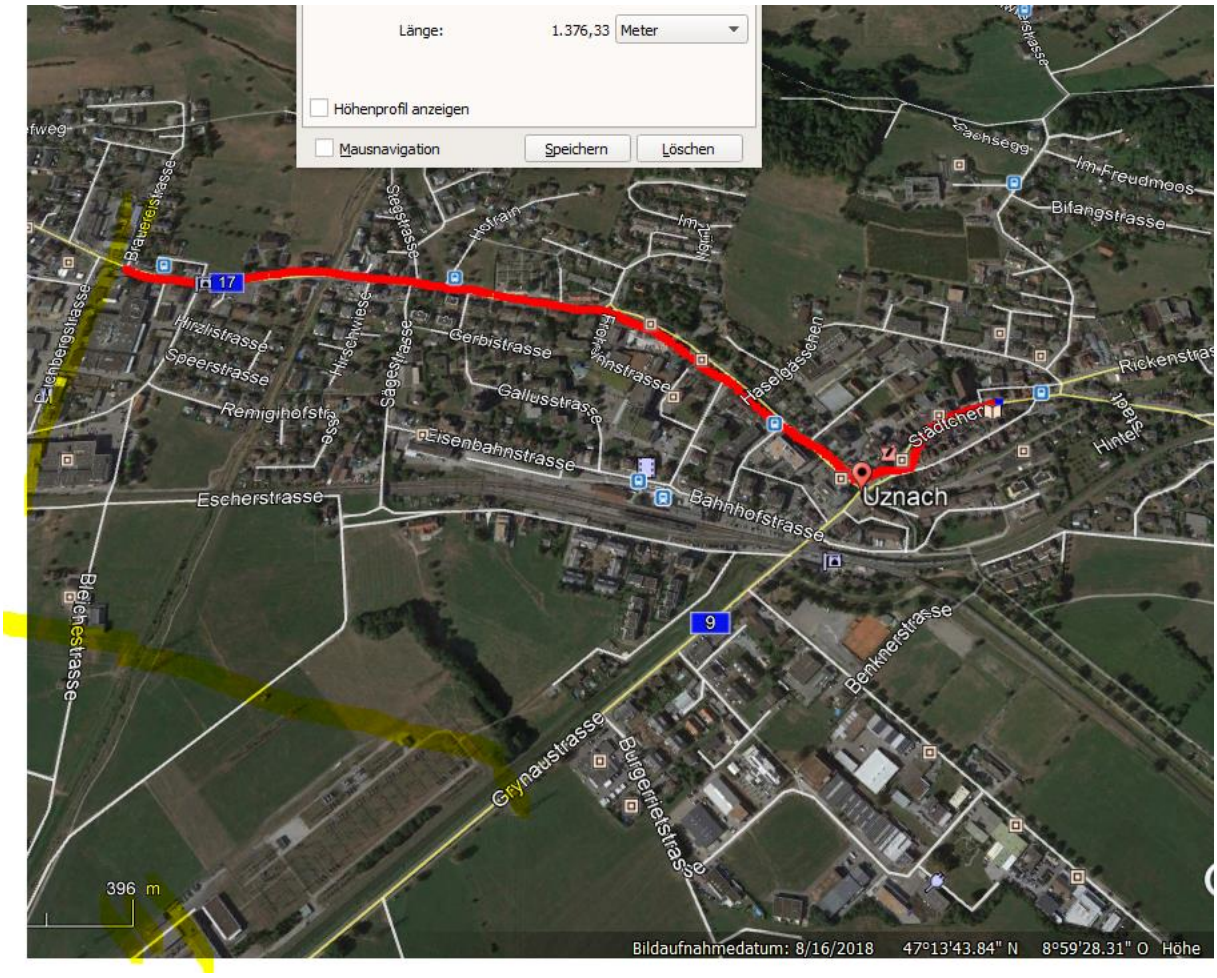

Zum Verständnis der neurologisch/medizinischen Abläufe bei solchen Unfällen:

Niels Kuster et al. NFP 57 http://www.snf.ch/SiteCollectionDocuments/nfp/nfp57/nfp57_synthese_d.pdf Mobilfunk bewirkt Veränderungen der Hirnströme

«Der unklare Unfall in der Verkehrsmedizin» (AGU-Seminar 2015) Dr. Ulfert Grimm Fachbereich Verkehrsmedizin Institut für Rechtsmedizin St.Gallen http://agu.ch/1.0/pdf/agu-seminar15.pdf

«Wirkungen des Mobil- und Kommunikationsfunks» Eine Schriftenreihe der Kompetenzinitiative zum Schutz von Mensch, Umwelt und Demokratie e.V.

https://www.diagnose-funk.org/publikationen/dokumente-downloads/kompetenzinitiative-broschuerenreihe

Wirkungen von Elektrosmog auf Verkehrsunfälle: https://www.hansuelistettler.ch/elektrosmog/elektrosmog-im-verkehr/studie

Zum Thema Herzrhythmus hat Prof. Magda Havas, Trent University, publiziert https://magdahavas.com/pick-of-the-week-24-microwave-radiation-affects-the-heart/

Hochspannungsleitungen und Magnetfelder am Boden: http://people.ee.ethz.ch/~pascal/Hochspann/BBoden.gif

Hansueli Stettler.Bauökologie.Funkmesstechnik.Lindenstrasse 132.9016 St.Gallen.www.hansuelistettler.ch.info@hansuelistettler.ch