Rheinfelden: Kollision zweier E-Bikes fordert Verletzte

Gestern Nachmittag stiessen bei einer Einmündung in Rheinfelden zwei E-Bikes zusammen. Beide Lenker wurden verletzt ins Spital gebracht.

Der Unfall ereignete sich am Dienstag, 9. Juni 2020, um 14.15 Uhr auf der Zürcherstrasse in Rheinfelden. Auf dem Rosengässchen fuhr die 81-jährige Fahrerin eines E-Bikes an die Einmündung heran. Beim Stop-Signal hielt sie kurz an und mündete dann in die Zürcherstrasse in. Dabei muss sie den von links herannahenden Fahrer eines Pedelecs übersehen haben. Dieser versuchte auszuweichen, geriet jedoch auf der feuchten Fahrbahn ins Rutschen. In der Folge stiessen die beiden zusammen und stürzten.

Die Ambulanz fand die 81-Jährige bewusstlos am Boden liegend vor. Sie wurde mit Verdacht auf ein Schädel-/Hirntrauma ins Spital gebracht. Der 43-jährige Fahrer des anderen Velos wurde ebenfalls verletzt und durch die Ambulanz ins Spital gebracht.

Beide Beteiligten trugen einen Fahrradhelm. Namentlich bei Elektrovelos empfiehlt die Kantonspolizei, stets einen Fahrradhelm zu tragen, auch wenn dies nur auf den schnellen Pedelecs vorgeschrieben ist.

https://www.ag.ch/de/aktuelles/medienportal/medienmitteilung_kapo/medienmitteilungen_kapo/medienmitteilungen_kapo_details_143108.jsp

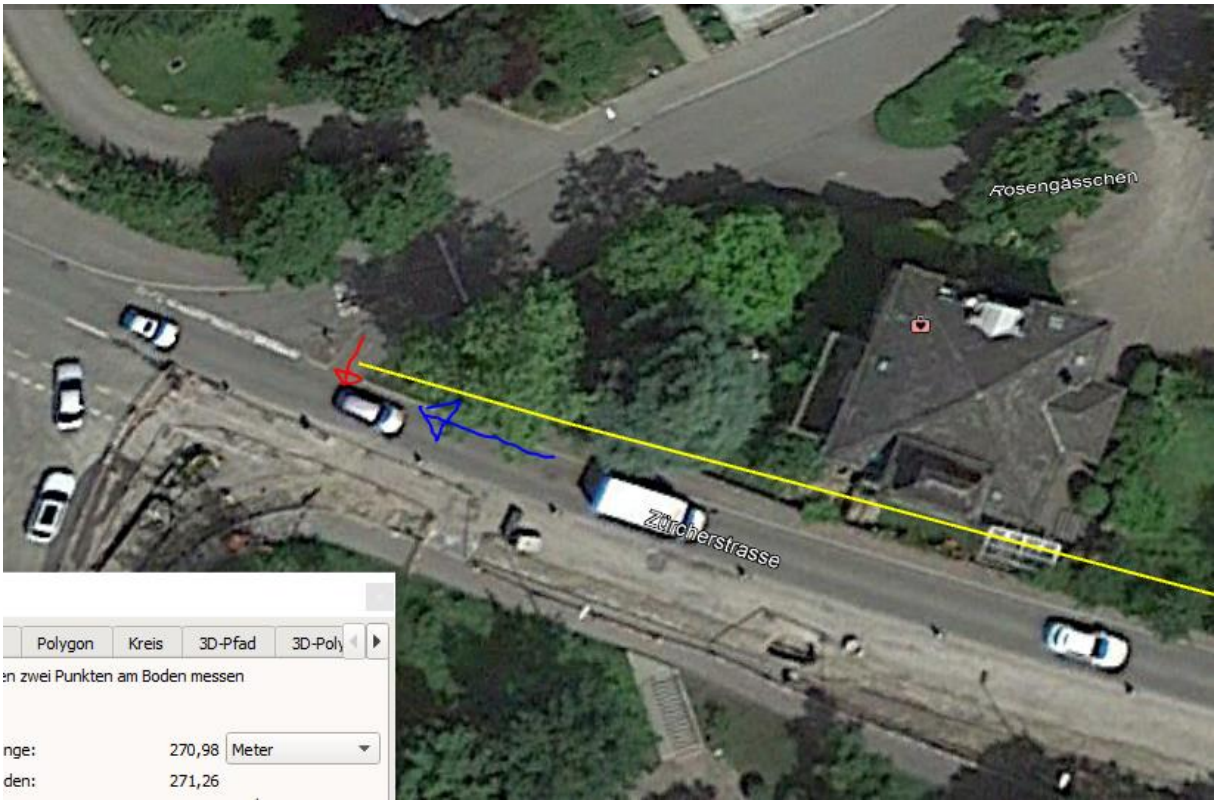

Der Sender hat eine Hauptstrahlrichtung zur Unfallstelle. Beginnendes Strahlungszentrum, welches im Bereich der Unterführung und der Bahnlinie liegt.

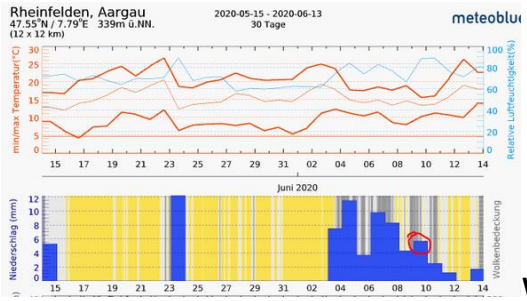

Wetter: trocken nach kurzem Regen.

weather	Rheinfelden, Germany
	Tuesday, June 9, 2020

Recorded weather for Rheinfelden, Germany:

time range	day of **Tuesday, June 9, 2020**
temperature	(**12** to **15**) **°C** (average: 13 °C)
conditions	**rain, fog, overcast**
relative humidity	(**75** to **96**)**%** (average: 88%)
wind speed	(**0** to **3**) **m/s** (average: 2 m/s)

Weather history: Day

Temperature

low: **12 °C** Tue. Jun 9. 6:00am. ... | average: **13 °C** | high: **15 °C** Tue. Jun 9. 4:00pm

Cloud cover

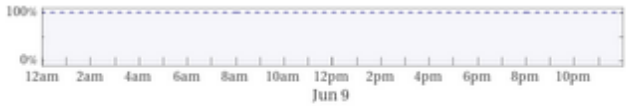

overcast: **100%** (3 hours) | clear: **0%** (0 minutes)

Conditions

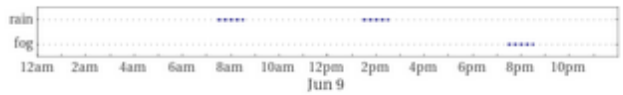

rain: **66.7%** (2 hours) | fog: **33.3%** (1 hour)

Precipitation rate

Zur Vertiefung:

medizinische und neurologische Zusammenhänge dieser E-Smog-Effekte mit der hier aufgetretenen Fahrunfähigkeit

Strahlenbelastung kann durch Beeinflussung der Calziumionen im Gehirn neurologische und/oder visuelle Beeinträchtigungen hervorrufen.

Niels Kuster et al. NFP 57
http://www.snf.ch/SiteCollectionDocuments/nfp/nfp57/nfp57_synthese_d.pdf

Der unklare Unfall in der Verkehrsmedizin (AGU-Seminar 2015)

Dr. Ulfert Grimm Fachbereich Verkehrsmedizin Institut für Rechtsmedizin St.Gallen

http://agu.ch/1.0/pdf/agu-seminar15.pdf

Wirkungen des Mobil- und Kommunikationsfunks:

Eine Schriftenreihe der Kompetenzinitiative zum Schutz von Mensch, Umwelt und Demokratie e.V.

https://www.diagnose-funk.org/publikationen/dokumente-downloads/kompetenzinitiative-broschuerenreihe