Bei Selbstunfall verletzt

12. Juni 2020

Nach einem Selbstunfall in Bichelsee musste am Donnerstag eine Rollerfahrerin ins Spital gebracht werden.

Die 40-Jährige war mit ihrem Roller kurz vor 17.30 Uhr auf der Hauptstrasse in Richtung Eschlikon unterwegs. Aus noch unbekannten Gründen verlor sie die Kontrolle über ihr Fahrzeug und stürzte. Beim Sturz wurde die Lenkerin leicht verletzt und musste durch den Rettungsdienst ins Spital gebracht werden. Es entstand Sachschaden von mehreren hundert Franken.

Der genaue Unfallhergang wird durch die Kantonspolizei Thurgau abgeklärt

https://kapo.tg.ch/news/news-detailseite.html/2149/news/46417/newsarchive/1

Der Unfallort befindet sich hier

Freundlich grüsst Sie Kantonspolizei Thurgau Mediendienst

Allfällig Involvierte Sender

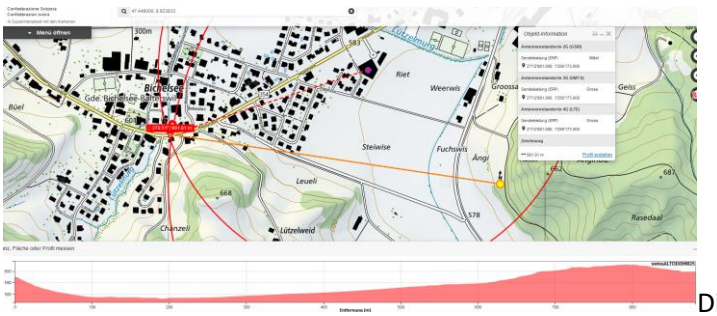

Dieser Sender hat keinen Einfluss, da Kuppe davor. Das gleiche gilt für den Sender (klein) auf dem Industriegebäude Riet:

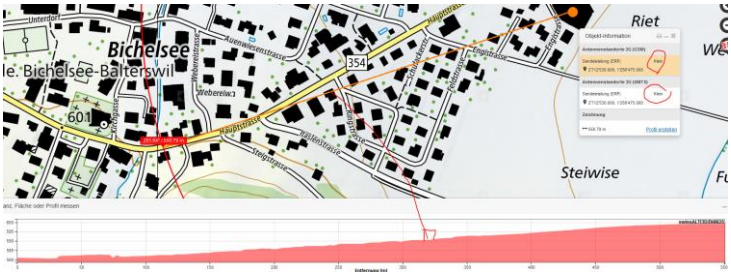

Nahe Hecken, ev. Tierquerung?

Sehr geehrter Herr Stettler Wir haben keine Hinweise auf eine Tierquerung oder Dritteinwirkung.

Sender ist hinter dem kleinen Hang mit Gebäuden. Somit bleibt nur eine Messung an Ort, um auszuschliessen, dass ein naher wlan involviert war.

Hochspannung: letzte Querung ca 16 kV vor 3700m

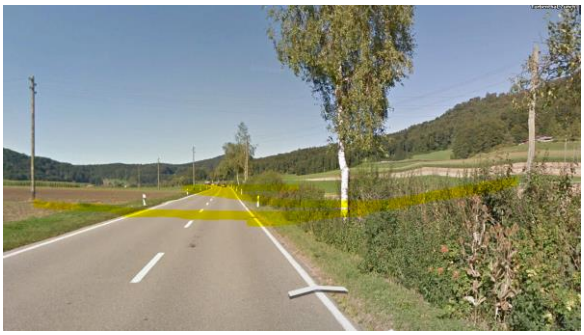

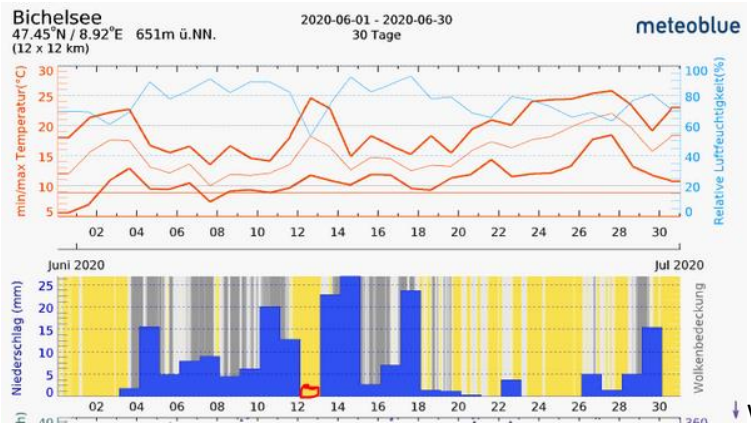

Wetter war trocken.

Zum Verständnis der neurologisch/medizinischen Abläufe bei solchen Unfällen:

Niels Kuster et al. **NFP 57** http://www.snf.ch/SiteCollectionDocuments/nfp/nfp57/nfp57_synthese_d.pdf
Mobilfunk bewirkt Veränderungen der Hirnströme

«Der unklare Unfall in der Verkehrsmedizin» (AGU-Seminar 2015) Dr. Ulfert Grimm Fachbereich Verkehrsmedizin Institut für Rechtsmedizin St.Gallen http://agu.ch/1.0/pdf/agu-seminar15.pdf

«Wirkungen des Mobil- und Kommunikationsfunks» Eine Schriftenreihe der Kompetenzinitiative zum Schutz von Mensch, Umwelt und Demokratie e.V.

https://www.diagnose-funk.org/publikationen/dokumente-downloads/kompetenzinitiative-broschuerenreihe

Wirkungen von Elektrosmog auf Verkehrsunfälle: https://www.hansuelistettler.ch/elektrosmog/elektrosmog-im-verkehr/studie

Zur Möglichkeit der Messung von Sendeleistungen 5G: https://www.gigaherz.ch/5g-alarmierende-resultate-erster-testmessungen/

Zum Thema Herzrhythmus hat Prof. Magda Havas, Trent University, publiziert https://magdahavas.com/pick-of-the-week-24-microwave-radiation-affects-the-heart/

Hochspannungsleitungen und Magnetfelder am Boden: http://people.ee.ethz.ch/~pascal/Hochspann/BBoden.gif

Hansueli Stettler.Bauökologie.Funkmesstechnik.Lindenstrasse 132.9016 St.Gallen.www.hansuelistettler.ch.info@hansuelistettler.ch