Hard bei Weinfelden TG – Mit Velo gestürzt

Eine Velofahrerin wurde am Freitag bei einem Unfall in Hard bei Weinfelden verletzt. Die Kantonspolizei Thurgau sucht Zeugen.

Gegen 13.15 Uhr ging bei der Kantonalen Notrufzentrale die Meldung ein, dass in Hard bei Weinfelden eine Velofahrerin verunfallt sei. Gemäss den bisherigen Erkenntnissen der Kantonspolizei Thurgau war die 63-Jährige von Höggershard in Richtung Oberhard unterwegs und stürzte in der Linkskurve kurz vor dem Ortseingang zu Boden.

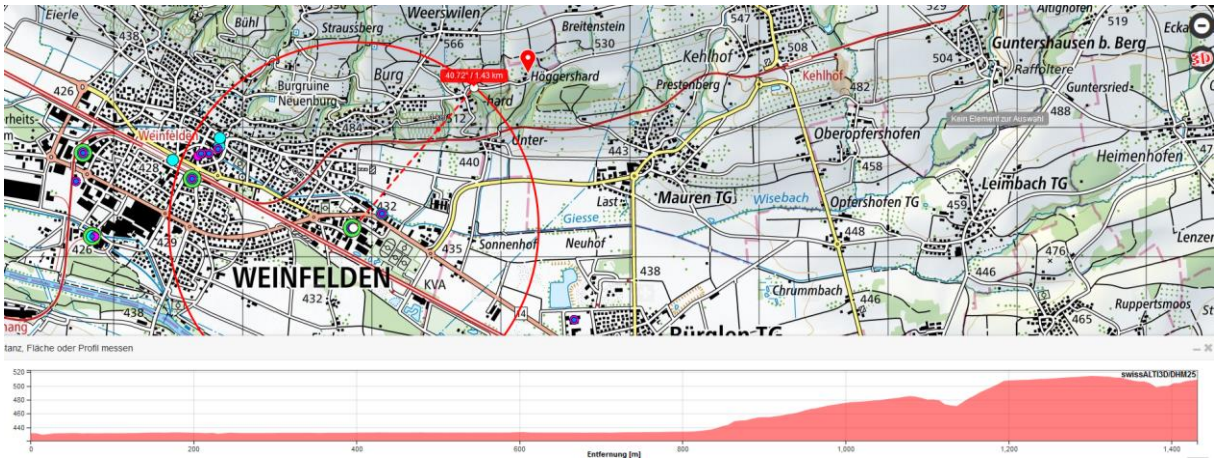

Querung der Hochspannungsleitung nach Mauren

Zur Vertiefung:

medizinische und neurologische Zusammenhänge dieser E-Smog-Effekte mit der hier aufgetretenen Fahrunfähigkeit

Strahlenbelastung kann durch Beeinflussung der Calziumionen im Gehirn neurologische und/oder visuelle Beeinträchtigungen hervorrufen.

Niels Kuster et al. NFP 57
http://www.snf.ch/SiteCollectionDocuments/nfp/nfp57/nfp57_synthese_d.pdf

Der unklare Unfall in der Verkehrsmedizin (AGU-Seminar 2015)

Dr. Ulfert Grimm Fachbereich Verkehrsmedizin Institut für Rechtsmedizin St.Gallen

http://agu.ch/1.0/pdf/agu-seminar15.pdf

Wirkungen des Mobil- und Kommunikationsfunks:

Eine Schriftenreihe der Kompetenzinitiative zum Schutz von Mensch, Umwelt und Demokratie e.V.

https://www.diagnose-funk.org/publikationen/dokumente-downloads/kompetenzinitiative-broschuerenreihe

Hansueli Stettler • Bauökologie • Funkmesstechnik • Lindenstrasse 132 • 9016 St.Gallen • www.hansuelistettler.ch • info@hansuelistettler.ch