Bänzlaui: Motorradfahrer schwer verletzt

Am Montagnachmittag ist auf der Grimselpassstrasse bei Bänzlaui (Gemeinde Guttannen) ein Motorradfahrer verunfallt. Er wurde schwer verletzt und musste mit einem Helikopter ins Spital geflogen werden.

Am Montag, 1. Juni 2020, ging kurz nach 13.30 Uhr, die Meldung bei der Kantonspolizei Bern ein, dass auf der Grimselpassstrasse bei Guttannen ein Motorradfahrer verunfallt sei.

Ersten Erkenntnissen zufolge fuhr der Motorradlenker als vorderster Fahrer einer Neuner-Gruppe vom Grimselpass her in Richtung Innertkirchen. Kurz nach Bänzlaui (Gemeinde Guttannen) kam er in einer Rechtskurve aus noch zu klärenden Gründen rechts von der Strasse ab. In der Folge stürzte der Mann und wurde dabei schwer verletzt. Er wurde nach der Erstversorgung durch ein Ambulanzteam mit einem Helikopter der Rega ins Spital geflogen.

Für die Dauer der Arbeiten vor Ort musste der Verkehr durch die Feuerwehr Innert dem Kirchet Regio wechselseitig geführt werden. Zum genauen Hergang und zur Ursache des Unfalls sind durch die Kantonspolizei Bern Ermittlungen im Gange.

(paj)

https://www.police.be.ch/de/start/themen/news/medienmitteilungen.html?newsID=a7fc31d9-2ead-4c52-b554-fc5d5440b925

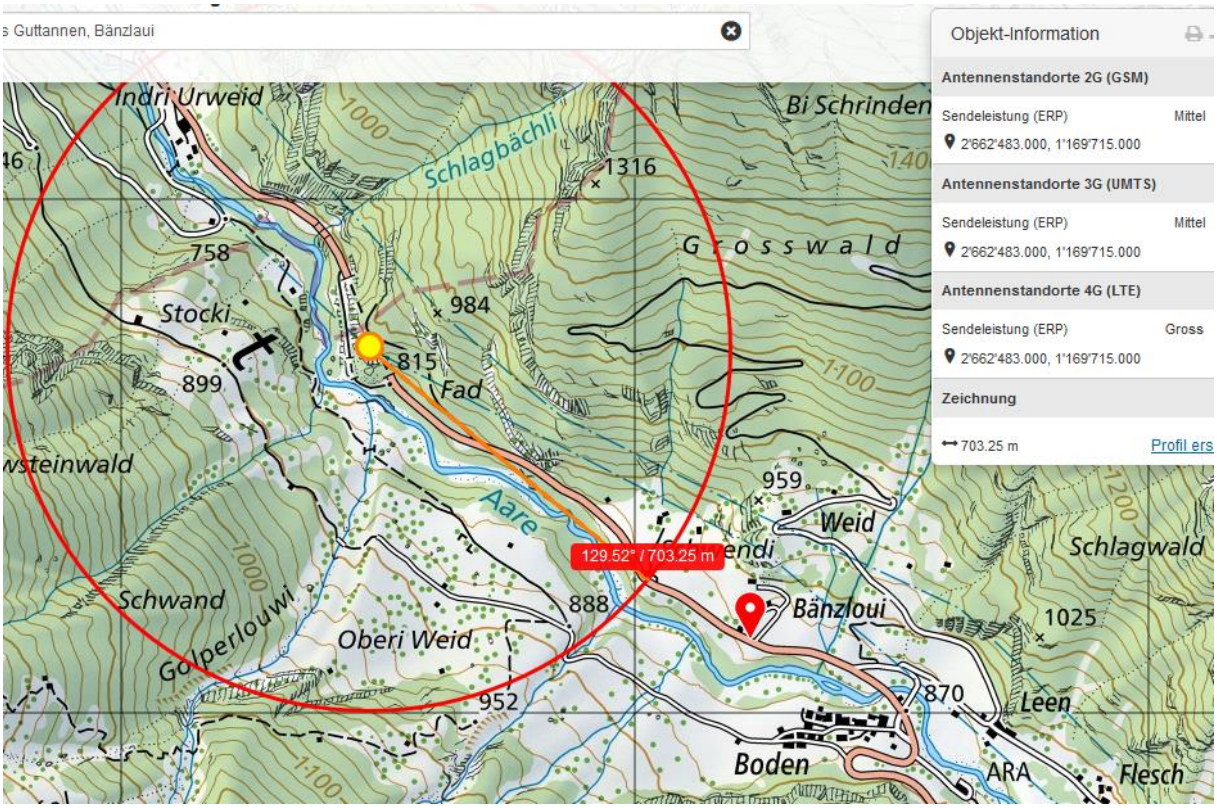

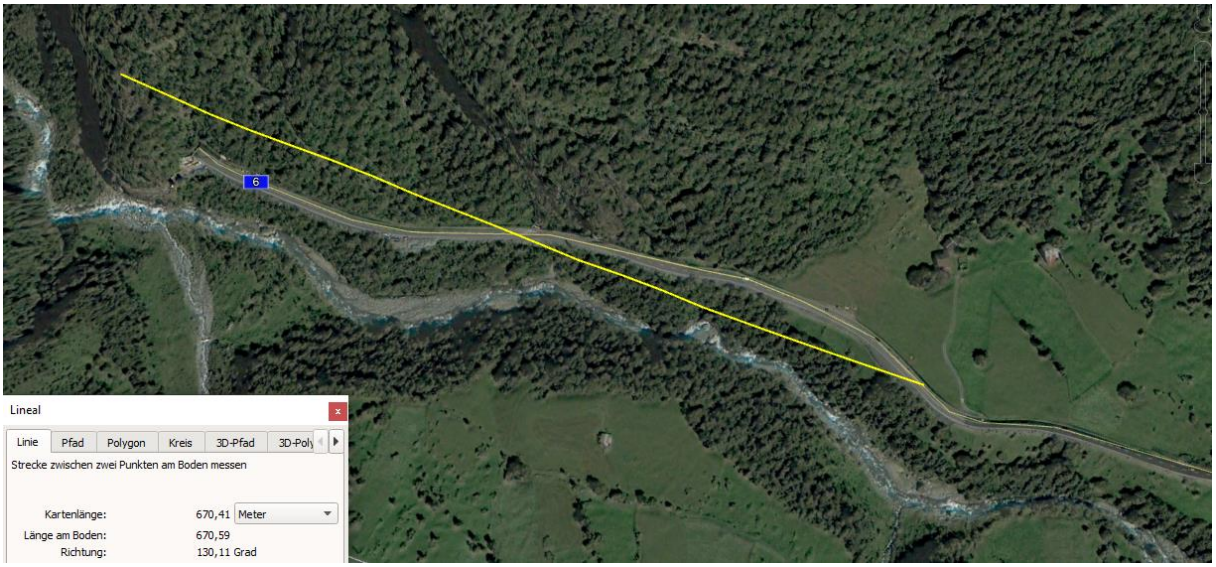

Wetter trocken

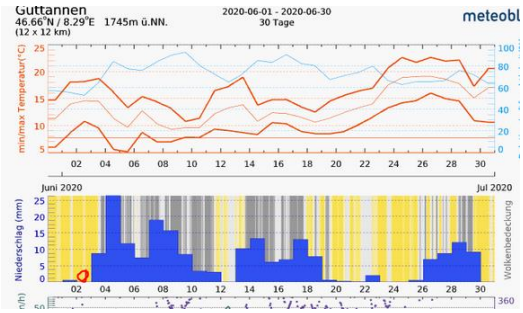

Zum Verständnis der neurologisch/medizinischen Abläufe bei solchen Unfällen:

Niels Kuster et al. **NFP 57** http://www.snf.ch/SiteCollectionDocuments/nfp/nfp57/nfp57_synthese_d.pdf
Mobilfunk bewirkt Veränderungen der Hirnströme

«Der unklare Unfall in der Verkehrsmedizin» (AGU-Seminar 2015) Dr. Ulfert Grimm Fachbereich Verkehrsmedizin Institut für Rechtsmedizin St.Gallen http://agu.ch/1.0/pdf/agu-seminar15.pdf

«Wirkungen des Mobil- und Kommunikationsfunks» Eine Schriftenreihe der Kompetenzinitiative zum Schutz von Mensch, Umwelt und Demokratie e.V.

https://www.diagnose-funk.org/publikationen/dokumente-downloads/kompetenzinitiative-broschuerenreihe

Wirkungen von Elektrosmog auf Verkehrsunfälle: https://www.hansuelistettler.ch/elektrosmog/elektrosmog-im-verkehr/studie

Zur Möglichkeit der Messung von Sendeleistungen 5G: https://www.gigaherz.ch/5g-alarmierende-resultate-erster-testmessungen/

Zum Thema Herzrhythmus hat Prof. Magda Havas, Trent University, publiziert https://magdahavas.com/pick-of-the-week-24-microwave-radiation-affects-the-heart/

Hochspannungsleitungen und Magnetfelder am Boden: http://people.ee.ethz.ch/~pascal/Hochspann/BBoden.gif

Hansueli Stettler.Bauökologie.Funkmesstechnik.Lindenstrasse 132.9016 St.Gallen.www.hansuelistettler.ch.info@hansuelistettler.ch