Murg: Auto kollidiert mit Lastwagen

Am Montag (15.06.2020), um 12:20 Uhr, ist es im Murgwaldtunnel auf der Autobahn A3, zu einer Kollision zwischen einem Auto und einem Lastwagen gekommen. Die 23-jährige Autofahrerin und ihre 21-jährige Mitfahrerin wurden leicht verletzt. Es entstand Sachschaden von über 10'000 Franken.

Eine 23-jährige Frau fuhr mit ihrem Auto von Zürich in Richtung Chur. Im Murgwaldtunnel geriet sie auf die Gegenfahrbahn und streifte den Lastwagen eines korrekt entgegenkommenden 27-jährigen Chauffeurs. Durch die Streifkollision wurde die 23-jährige Autofahrerin und ihre 21-jährige Mitfahrerin leicht verletzt. Beide konnten selbständig einen Arzt aufsuchen. Das Auto erlitt Totalschaden. Am Lastwagen entstand Sachschaden von rund 8'000 Franken.

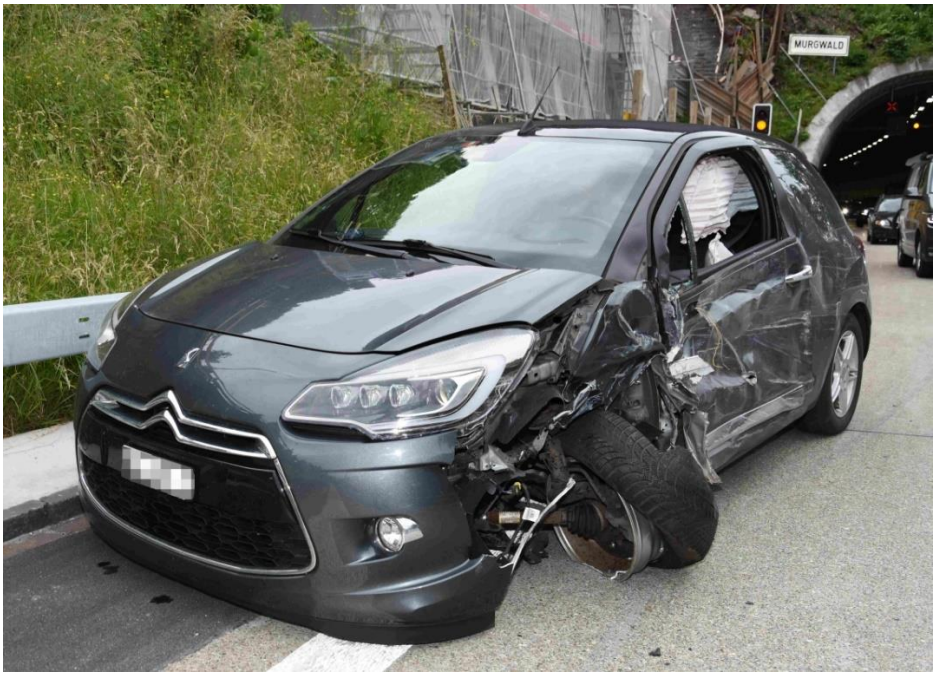

Der total beschädigte PW steht direkt nach dem Ostportal. Somit Kollision maximal 50m vorher. Das obere Portal ist eingerüstet, Fahrspur Chur ist somit gesperrt und Gegenverkehr in der Nordröhre.

Vom Tunnelverlauf her (nicht begradigte Linkskurve) müsste es kurz (50m) vor dem Portal Ost geschehen sein:

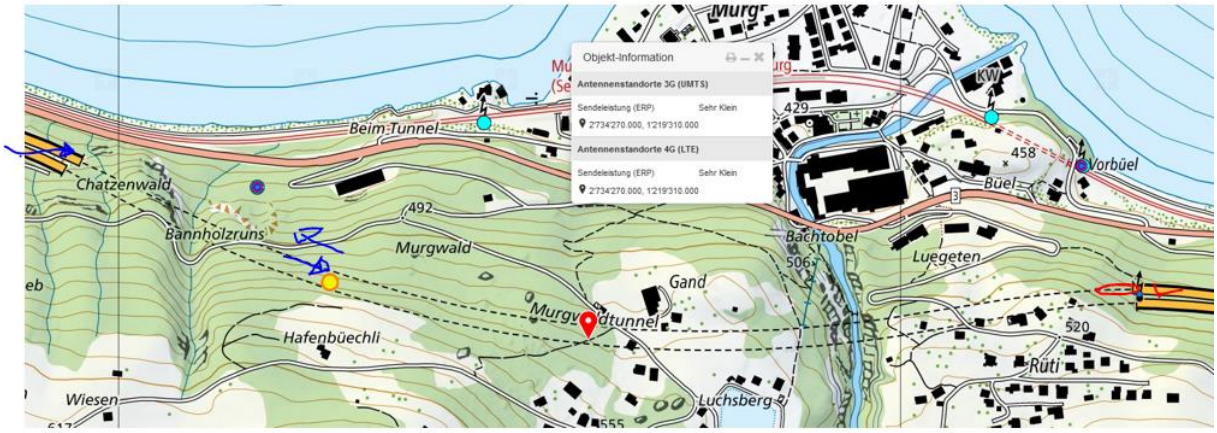

Wetter: im Tunnel nicht relevant; Strassen trocken.

Zum Verständnis der neurologisch/medizinischen Abläufe bei solchen Unfällen:

Niels Kuster et al. **NFP 57** http://www.snf.ch/SiteCollectionDocuments/nfp/nfp57/nfp57_synthese_d.pdf
Mobilfunk bewirkt Veränderungen der Hirnströme

«Der unklare Unfall in der Verkehrsmedizin» (AGU-Seminar 2015) Dr. Ulfert Grimm Fachbereich Verkehrsmedizin Institut für Rechtsmedizin St.Gallen http://agu.ch/1.0/pdf/agu-seminar15.pdf

«Wirkungen des Mobil- und Kommunikationsfunks» Eine Schriftenreihe der Kompetenzinitiative zum Schutz von Mensch, Umwelt und Demokratie e.V.

https://www.diagnose-funk.org/publikationen/dokumente-downloads/kompetenzinitiative-broschuerenreihe

Wirkungen von Elektrosmog auf Verkehrsunfälle: https://www.hansuelistettler.ch/elektrosmog/elektrosmog-im-verkehr/studie

Zur Möglichkeit der Messung von Sendeleistungen 5G: https://www.gigaherz.ch/5g-alarmierende-resultate-erster-testmessungen/

Zum Thema Herzrhythmus hat Prof. Magda Havas, Trent University, publiziert https://magdahavas.com/pick-of-the-week-24-microwave-radiation-affects-the-heart/

Hochspannungsleitungen und Magnetfelder am Boden: http://people.ee.ethz.ch/~pascal/Hochspann/BBoden.gif

Hansueli Stettler.Bauökologie.Funkmesstechnik.Lindenstrasse 132.9016 St.Gallen.www.hansuelistettler.ch.info@hansuelistettler.ch