Unfall Winterthur ZH – Lenker schwer verletzt

Am Freitagnachmittag, 19. Juni 2020, kam es in Seen zu einem Selbstunfall eines Fahrradlenkers. Der Mann zog sich beim Sturz schwere Kopfverletzungen zu.

Kurz nach 15:30 Uhr ging bei der Stadtpolizei Winterthur die Meldung ein, dass an der Arbergstrasse ein Velofahrer gestürzt sei. Die Einsatzkräfte trafen vor Ort auf einen verletzten 78-jährigen Mann. Er musste mit schweren Verletzungen vom Rettungsdienst ins Spital gebracht werden.

Die Stadtpolizei Winterthur hat Ermittlungen zu Unfallursache aufgenommen. Ersten Erkenntnissen zufolge stürzte der Mann aus noch unbekannten Gründen ohne Dritteinwirkung.

Für die Unfallaufnahme musste die Arbergstrasse bis 17.00 Uhr in beiden Richtungen gesperrt werden.

Stapo Winterthur

Ort angefragt; bergab

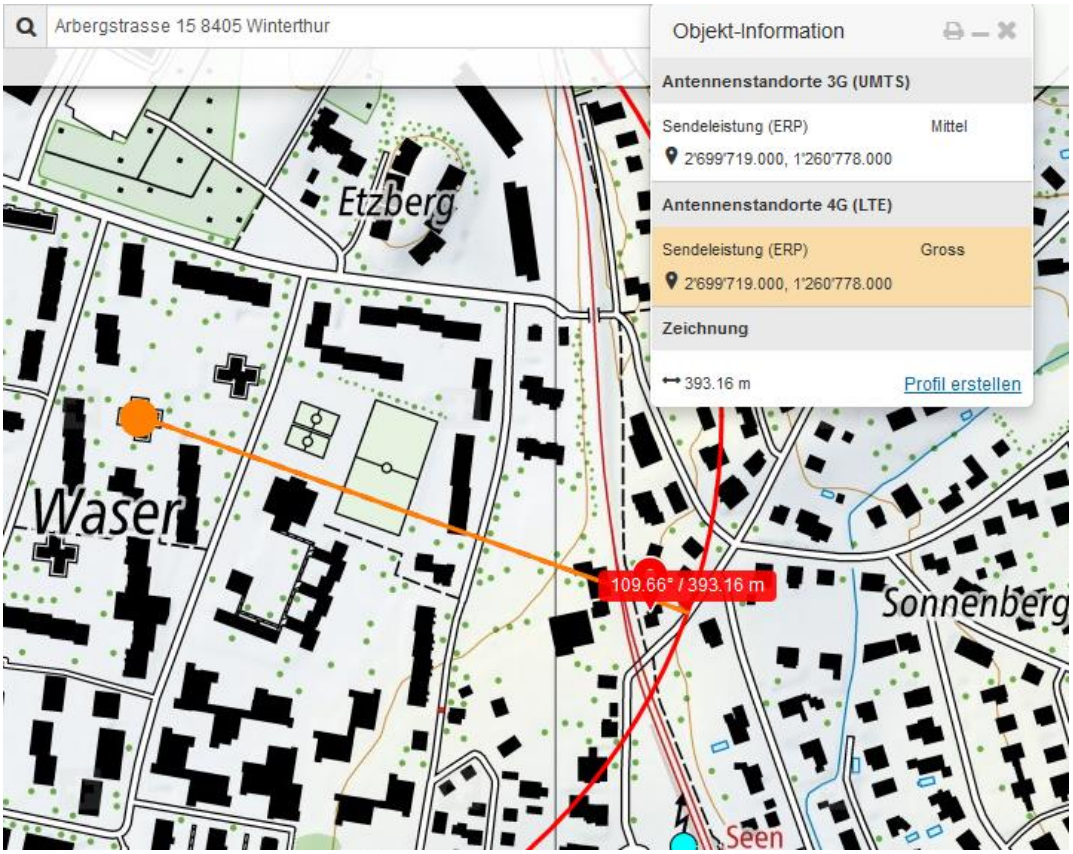

Sender von Hochhaus, erreicht die Arbergstrasse immer wieder nach einzelnen Gebäudeschatten. Ein Doppelstandort, sorgfältig unterdrückt bei street-view -sichtbar nur von der Wingertlistrasse aus:

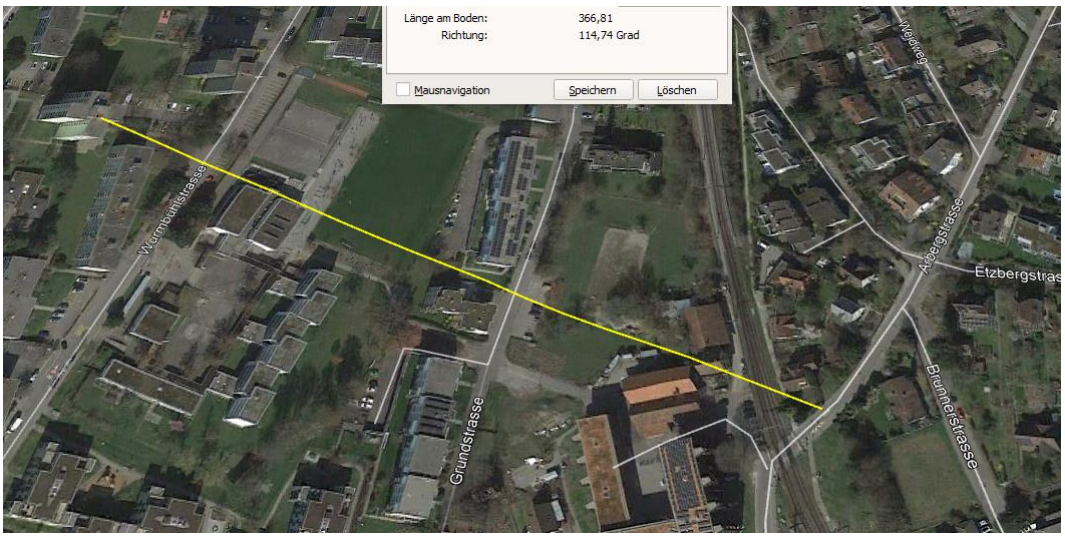

Der Sender an der Seenerstrasse ist Doppelstandort, 360°, mit zwei Hauptsenderichtungen zum Sonnenberg /Arbergstrasse:

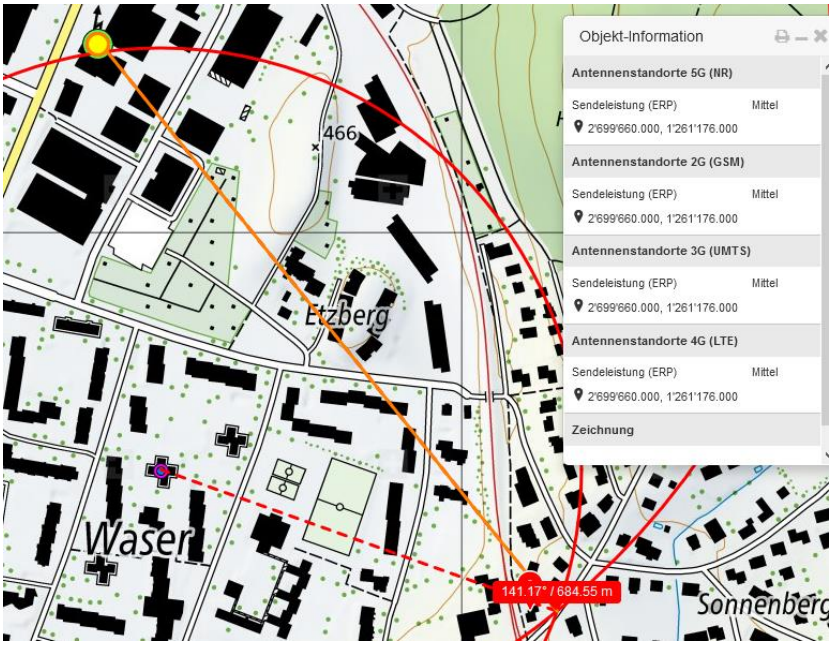

Er überstrahlt die Gebäude dazwischen ebenso: Häuser an Etzbergstrasse 24 ff (1 2 3) sind 4-geschossig, also 12 m hoch

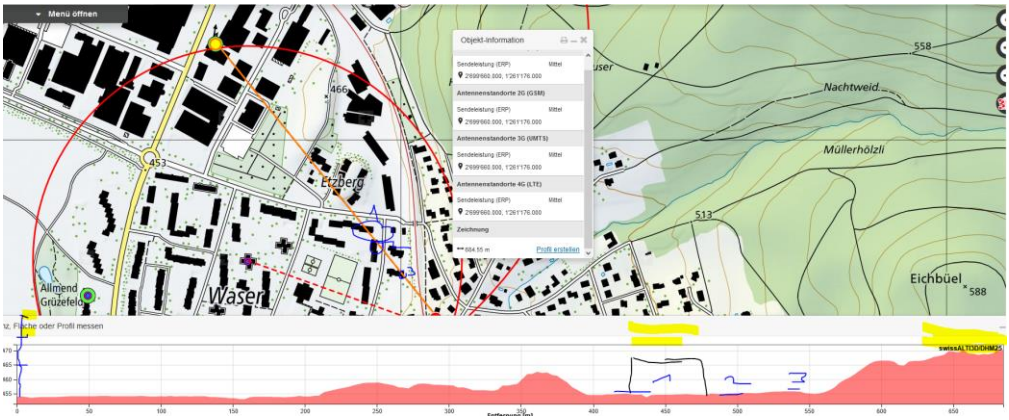

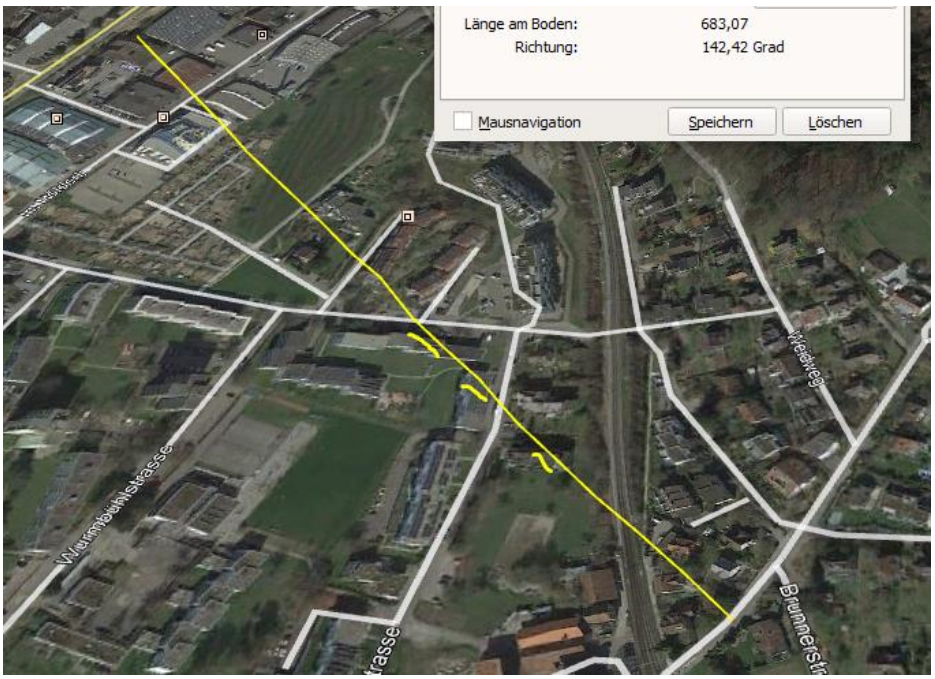

Dazu ist der Sender 4 von der Station Seen mit ca. 15° neben dem Hauptstrahlzentrum entlang der Bahnlinie SBB aktiv:

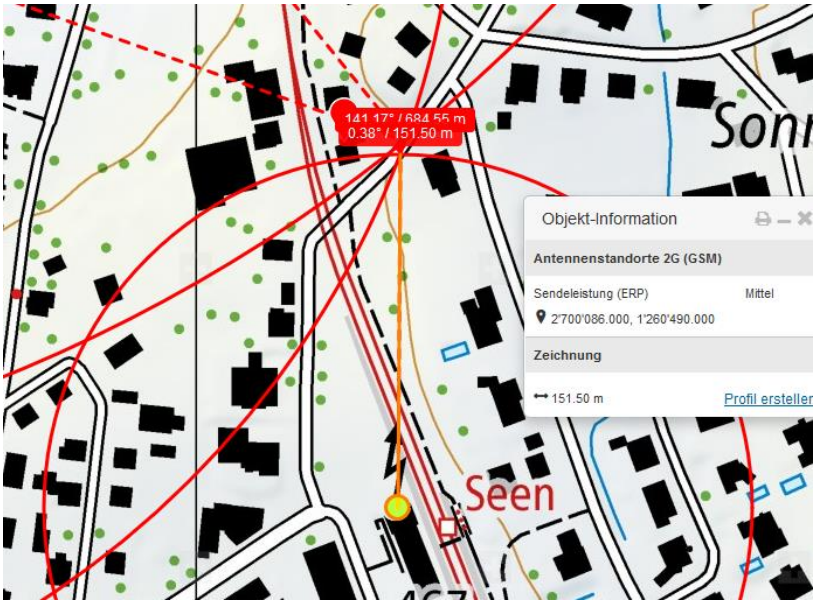

Wetter trocken; Strahlung ungedämpft.

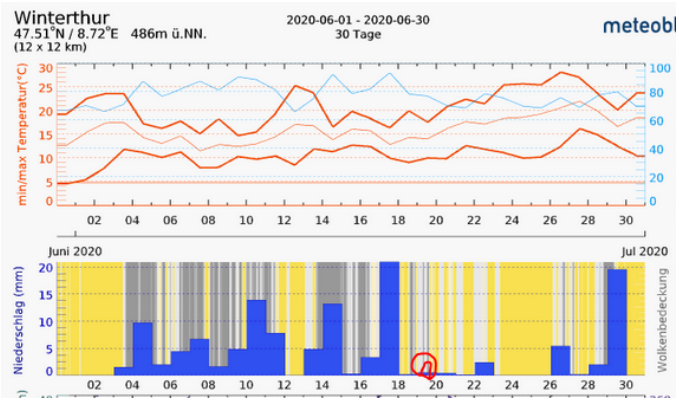

Zum Verständnis der neurologisch/medizinischen Abläufe bei solchen Unfällen:

Niels Kuster et al. NFP 57 http://www.snf.ch/SiteCollectionDocuments/nfp/nfp57/nfp57_synthese_d.pdf Mobilfunk bewirkt Veränderungen der Hirnströme

«Der unklare Unfall in der Verkehrsmedizin» (AGU-Seminar 2015) Dr. Ulfert Grimm Fachbereich Verkehrsmedizin Institut für Rechtsmedizin St.Gallen http://agu.ch/1.0/pdf/agu-seminar15.pdf

«Wirkungen des Mobil- und Kommunikationsfunks» Eine Schriftenreihe der Kompetenzinitiative zum Schutz von Mensch, Umwelt und Demokratie e.V.

https://www.diagnose-funk.org/publikationen/dokumente-downloads/kompetenzinitiative-broschuerenreihe

Wirkungen von Elektrosmog auf Verkehrsunfälle: https://www.hansuelistettler.ch/elektrosmog/elektrosmog-im-verkehr/studie

Herzryhthmusstörungen durch Funktechnologien: https://magdahavas.com/electrosmog-exposure/home-environment/new-study-radiation-from-cordless-phone-base-station-affects-the-heart/

Hochspannungsleitungen und Magnetfelder am Boden: http://people.ee.ethz.ch/~pascal/Hochspann/BBoden.gif