Töfffahrer verletzt sich bei Unfall in Rothenthurm SZ schwer

Ein Töfffahrer hat am Dienstagabend (7.5.19) in Rothenthurm die Kontrolle über sein Fahrzeug verloren und ist gegen eine Leitschranke geprallt. Dabei verletzte sich der 20-Jährige schwer und musste von der Rega in ein Spital geflogen werden.

Der Unfall ereignete sich gegen 20.45 Uhr Ausgangs Rothenthurm, als der Töfffahrer in Richtung Schwyz unterwegs war, wie die Kantonspolizei Schwyz am Mittwoch mitteilte. Der Mann blieb auf der Fahrbahn liegen, das Motorrad rutschte weiter und kam stark beschädigt zum Stillstand.

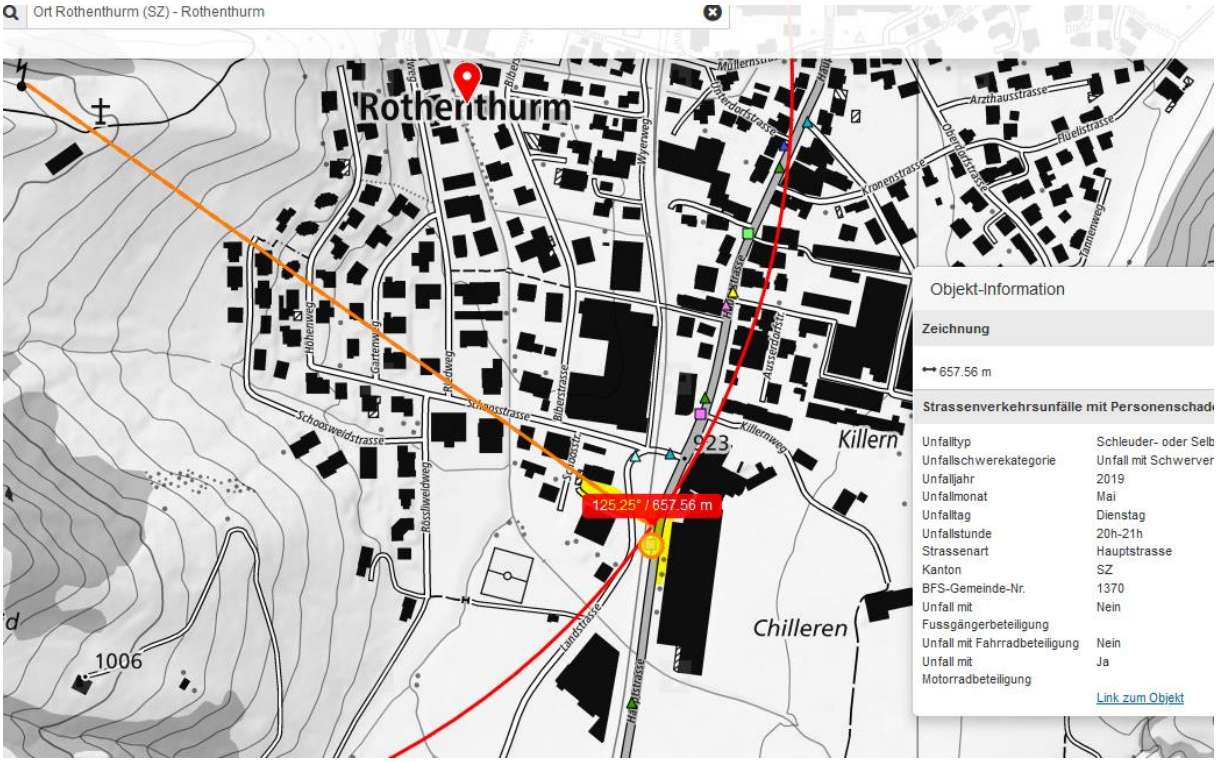

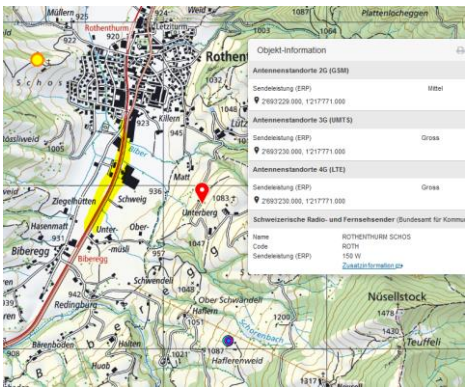

noch kein 5G zum Unfallzeitpunkt.

Der Sender ist ein Mehrfachstandort.

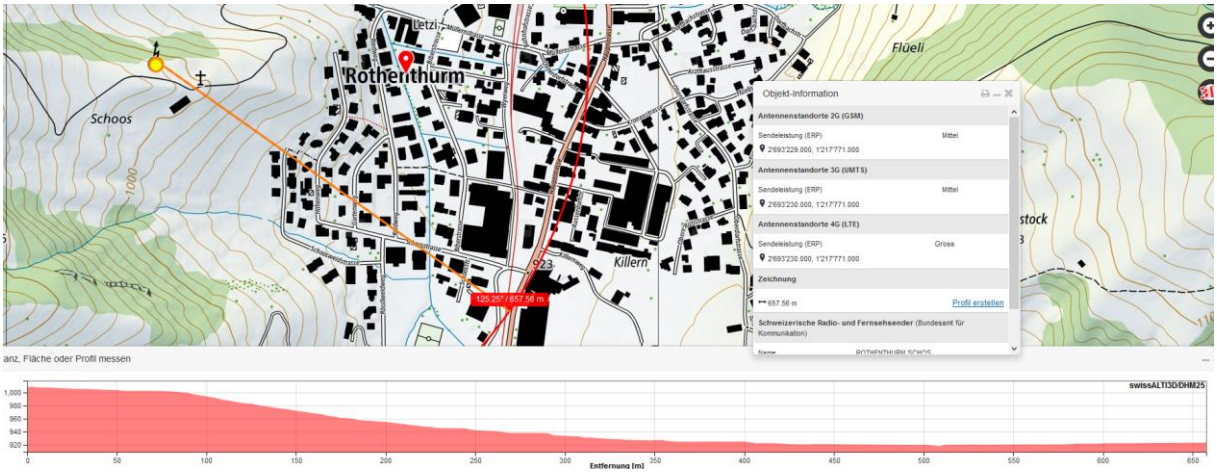

Hier wird der Sender zusätzlich an der Fabrikfront zu seiner Linken reflektiert, rechts oben der Standort, am charakteristischen schwebenden Techniksockel erkennbar.

Und von der schräggestellten, hohen Seitenwand der Fabrikhalle zur Rechten ebenso:

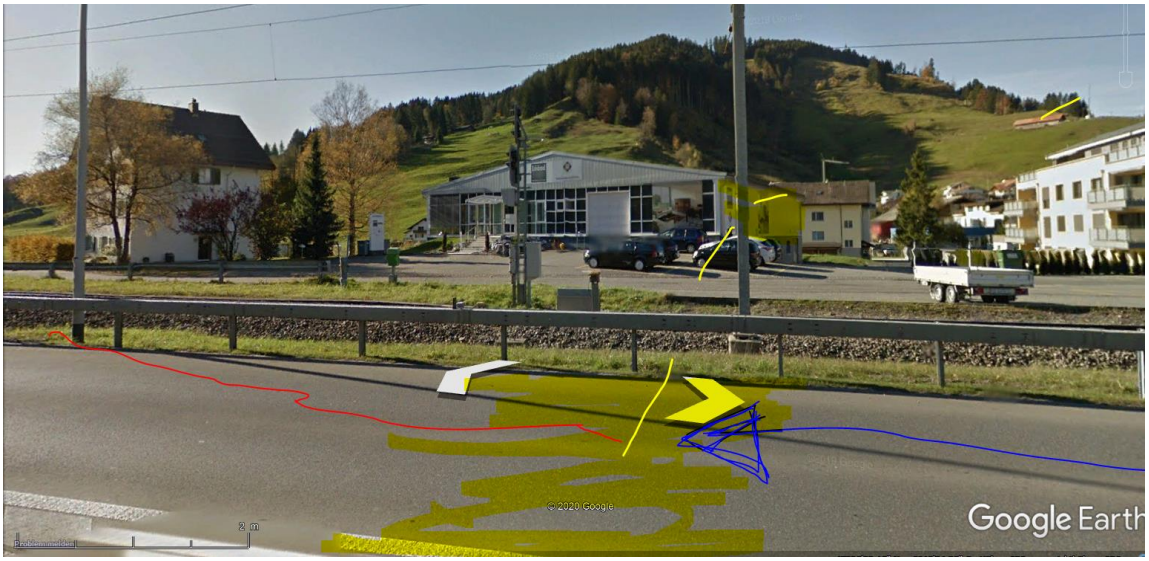

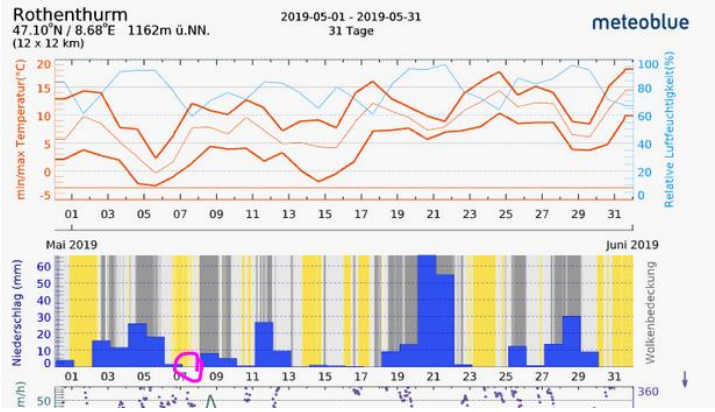

Wetter war trocken, hohe Strahlung.

Zum Verständnis der neurologisch/medizinischen Abläufe bei solchen Unfällen:

Niels Kuster et al. **NFP 57** http://www.snf.ch/SiteCollectionDocuments/nfp/nfp57/nfp57_synthese_d.pdf
Mobilfunk bewirkt Veränderungen der Hirnströme

«Der unklare Unfall in der Verkehrsmedizin» (AGU-Seminar 2015) Dr. Ulfert Grimm Fachbereich Verkehrsmedizin Institut für Rechtsmedizin St.Gallen http://agu.ch/1.0/pdf/agu-seminar15.pdf

«Wirkungen des Mobil- und Kommunikationsfunks» Eine Schriftenreihe der Kompetenzinitiative zum Schutz von Mensch, Umwelt und Demokratie e.V.

https://www.diagnose-funk.org/publikationen/dokumente-downloads/kompetenzinitiative-broschuerenreihe

Wirkungen von Elektrosmog auf Verkehrsunfälle: https://www.hansuelistettler.ch/elektrosmog/elektrosmog-im-verkehr/studie

Zur Möglichkeit der Messung von Sendeleistungen 5G: https://www.gigaherz.ch/5g-alarmierende-resultate-erster-testmessungen/

Zum Thema Herzrhythmus hat Prof. Magda Havas, Trent University, publiziert https://magdahavas.com/pick-of-the-week-24-microwave-radiation-affects-the-heart/

Hochspannungsleitungen und Magnetfelder am Boden: http://people.ee.ethz.ch/~pascal/Hochspann/BBoden.gif

Hansueli Stettler.Bauökologie.Funkmesstechnik.Lindenstrasse 132.9016 St.Gallen.www.hansuelistettler.ch.info@hansuelistettler.ch