Falschfahrermeldung DRS 13:30 13.6.2020

Rivera-Bellinzona Süd. Achtung ein Falschfahrer kommt Ihnen entgegen.

zwei Möglichkeiten, falls erst ab hier eingefahren ist: die Variante, dass er in der Einfahrt gewendet hat, ist wahrscheinlicher.

Variante: bereits Lugano Nord, was aber wohl früher zur Meldung geführt hätte

Immissione all'altezza dell'area di sosta Bellinzona Nord, conducente uomo 76 enne

pb

Paolo Bernasconi

Collaboratore scientifico I

Tel. + 41 91 814 67 46

Buongiorno Sig. Bernasconi

Forse si sa gia dove e immerso il conducente / la conducente di ieri, corsia sbagliata da Rivera a Bellinzona, verso 13.30 (info radio viasuisse)

E il sesso - e l eta del conducente?

Grazie e buon giorno

Hansueli Stettler

Hier scheint eine verkehrte Einfahrt **auf die von Süden** kommende Fahrbahn technisch gar nicht möglich, keine Brücken oder Querverbindungen.

Die Meldung bezog sich auf den Abschnitt Bellinzona-Rivera, also die Nordrichtung.

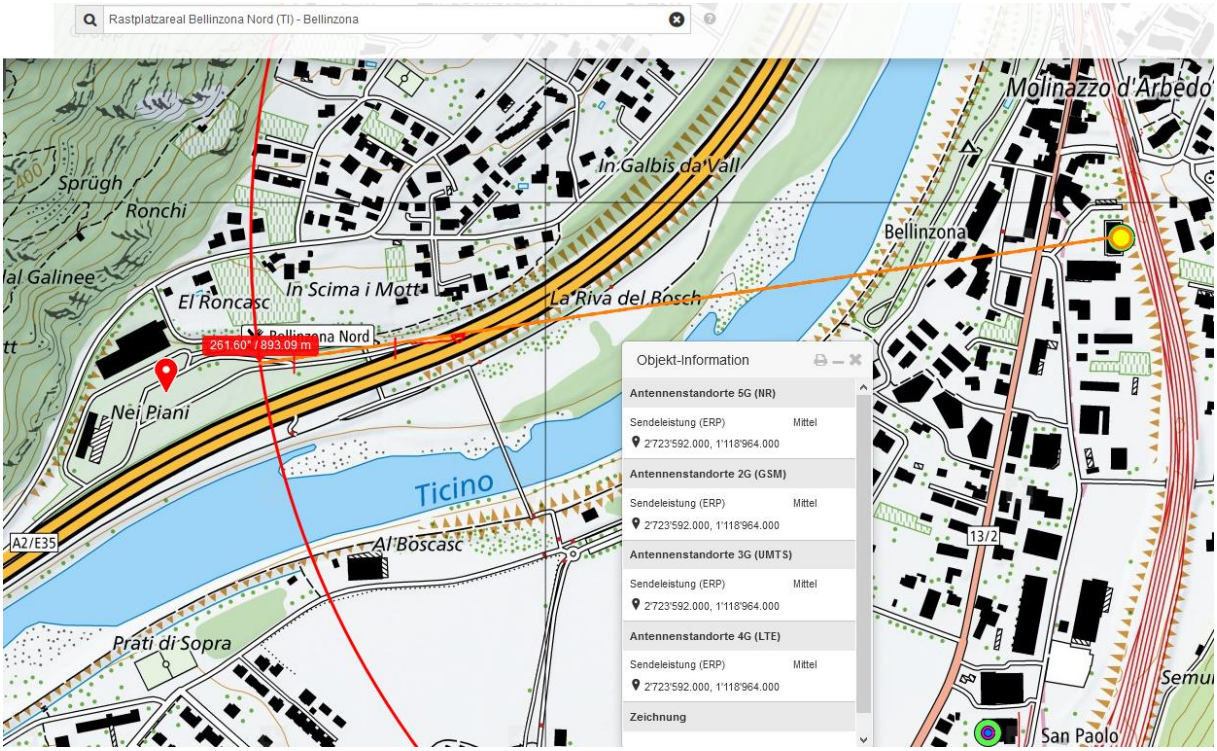

Die Einfahrt in Bellinzona Süd hingegen schon…hier ist verwirrlich, dass ein lange LKW-Platz folgt, bevor eingemündet werden kann.

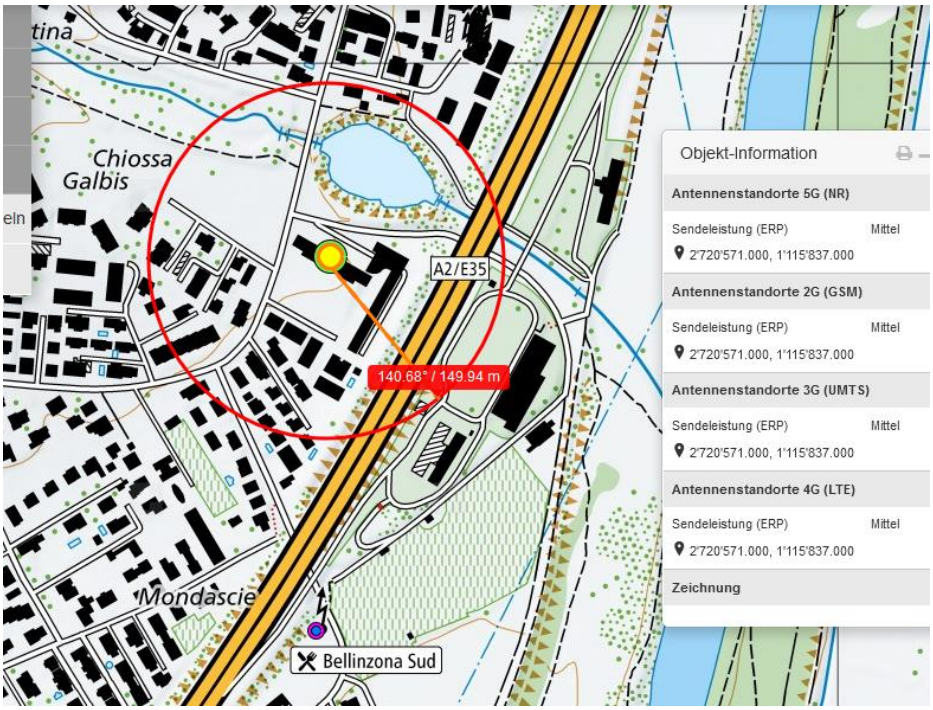

Doppelstandort

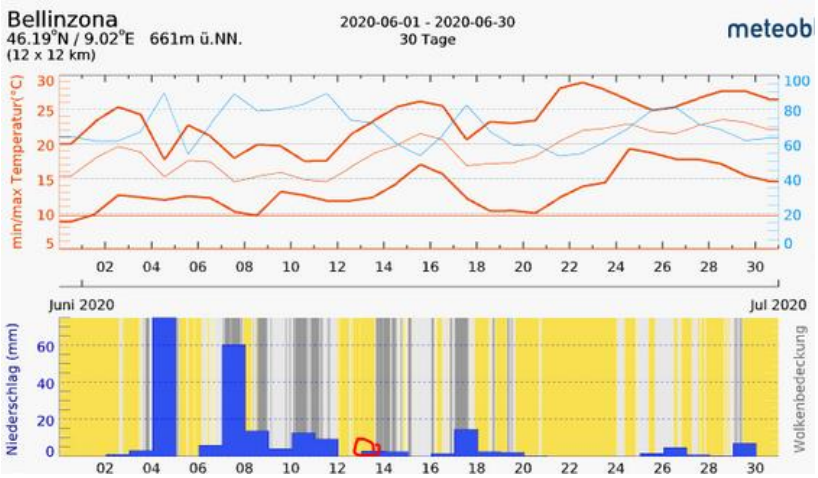

trocken. Strahlung ungedämpft

Zum Verständnis der neurologisch/medizinischen Abläufe bei solchen Unfällen:

Niels Kuster et al. **NFP 57** http://www.snf.ch/SiteCollectionDocuments/nfp/nfp57/nfp57_synthese_d.pdf
Mobilfunk bewirkt Veränderungen der Hirnströme

«Der unklare Unfall in der Verkehrsmedizin» (AGU-Seminar 2015) Dr. Ulfert Grimm Fachbereich Verkehrsmedizin Institut für Rechtsmedizin St.Gallen http://agu.ch/1.0/pdf/agu-seminar15.pdf

«Wirkungen des Mobil- und Kommunikationsfunks» Eine Schriftenreihe der Kompetenzinitiative zum Schutz von Mensch, Umwelt und Demokratie e.V.

https://www.diagnose-funk.org/publikationen/dokumente-downloads/kompetenzinitiative-broschuerenreihe

Wirkungen von Elektrosmog auf Verkehrsunfälle: https://www.hansuelistettler.ch/elektrosmog/elektrosmog-im-verkehr/studie

Zur Möglichkeit der Messung von Sendeleistungen 5G: https://www.gigaherz.ch/5g-alarmierende-resultate-erster-testmessungen/

Zum Thema Herzrhythmus hat Prof. Magda Havas, Trent University, publiziert https://magdahavas.com/pick-of-the-week-24-microwave-radiation-affects-the-heart/

Hochspannungsleitungen und Magnetfelder am Boden: http://people.ee.ethz.ch/~pascal/Hochspann/BBoden.gif