Attinghausen: Selbstunfall mit Personenwagen

Am Dienstagabend, 23. Juni 2020, kurz vor 18.00 Uhr, fuhr der Lenker eines Personenwagens mit Schwyzer Kontrollschildern vom Kreisel Wyyshus West Richtung Attinghausen. Kurz vor der dortigen Unterführung kollidierte der Lenker, mutmasslich aufgrund eines Sekundenschlafs, mit einem Kandelaber. Verletzt wurde niemand. Der Sachschaden beträgt insgesamt rund 30'000 Franken.

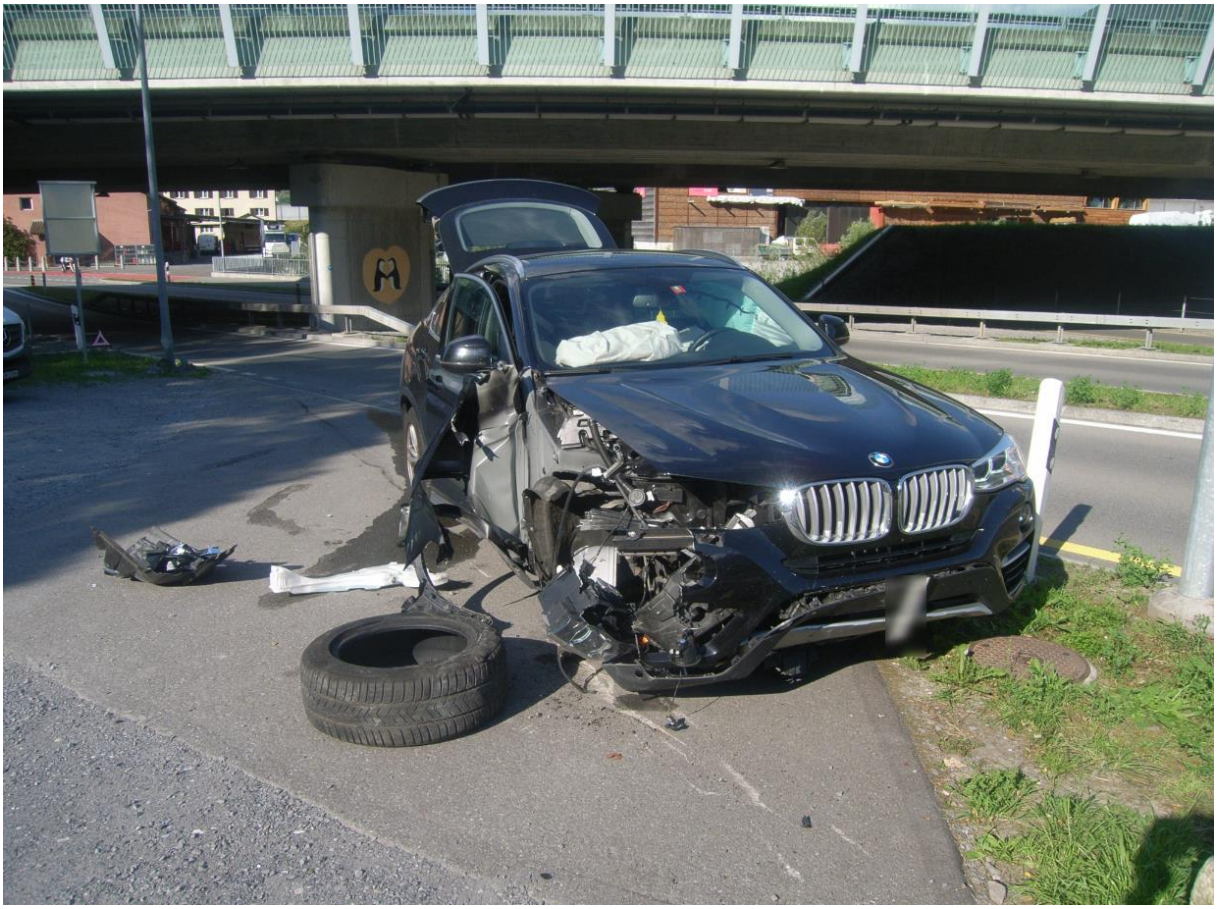

https://www.ur.ch/polizeimeldungen/67811

Deutlich ist, dass der Unfall auf der Westseite der Autobahnüberführung stattgefunden hat, die Schleifspuren könnten auf ein Rück-Schleudern (Aufhängung - ohne Rad) hinweisen.

Guten Tag Herr Stettler Der Unfalllenker ist 55-jährig. Freundliche Grüsse S A

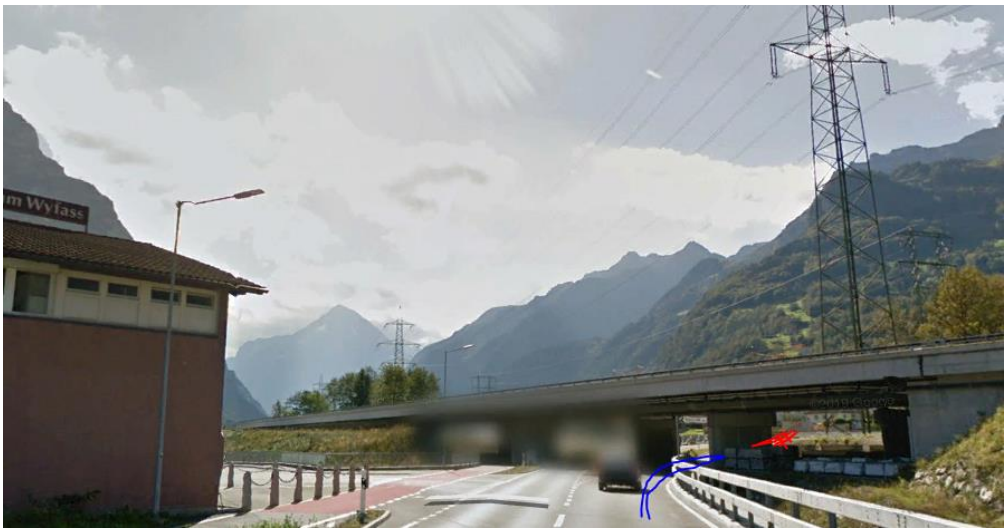

Bei der Anfahrt auf die Unfall-Passage ist der Sender verdeckt durch Autobahn und Pfeiler, dann unmittelbar exponiert.

Hier befindet sich der Fahrer im Magnetfeld der beiden Autobahn-parallelen Hochspannungsleitungen (Ebene 1 und 3) und frontal zum Sender auf dem Hügel im Südosten, der hier die Autobahn versorgt, freie Einstrahlung – die Schallschutzverglasung ist leicht nach unten geneigt, somit zusätzliche Reflexion von links

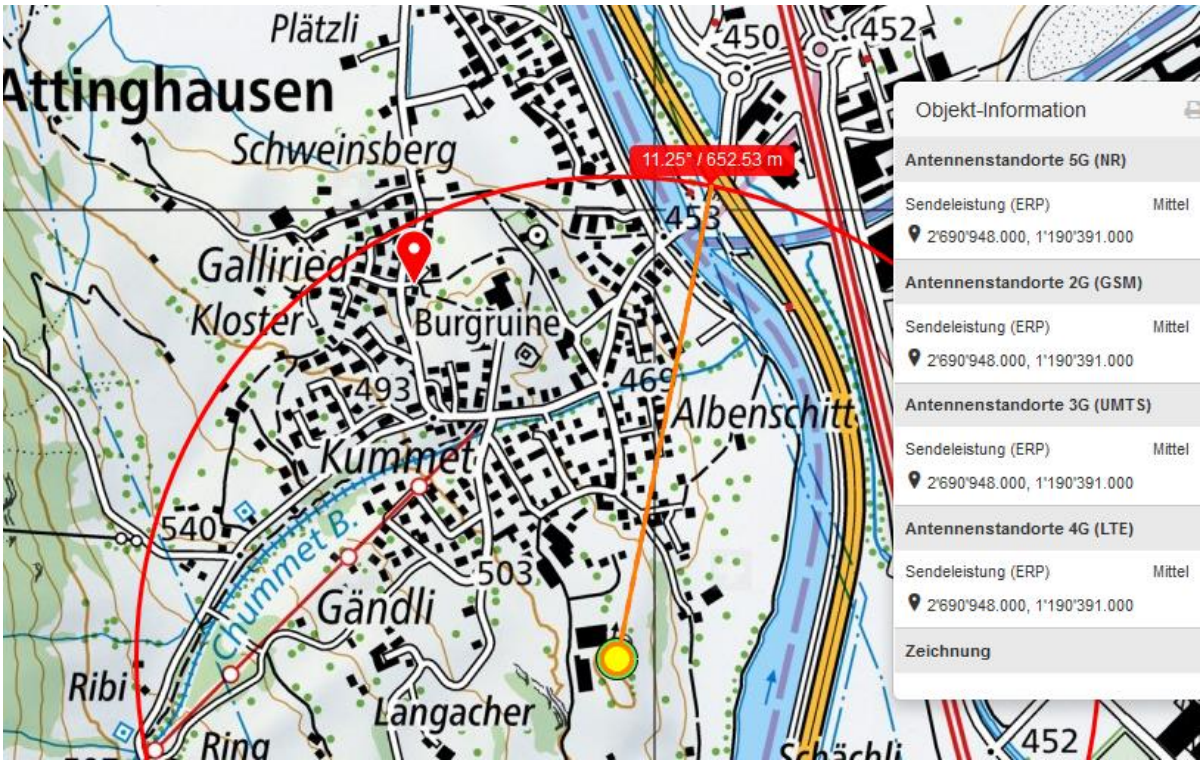

Ein Doppelstandort:

Zum Verständnis der neurologisch/medizinischen Abläufe bei solchen Unfällen:

Niels Kuster et al. **NFP 57** http://www.snf.ch/SiteCollectionDocuments/nfp/nfp57/nfp57_synthese_d.pdf
Mobilfunk bewirkt Veränderungen der Hirnströme

«Der unklare Unfall in der Verkehrsmedizin» (AGU-Seminar 2015) Dr. Ulfert Grimm Fachbereich Verkehrsmedizin Institut für Rechtsmedizin St.Gallen http://agu.ch/1.0/pdf/agu-seminar15.pdf

«Wirkungen des Mobil- und Kommunikationsfunks» Eine Schriftenreihe der Kompetenzinitiative zum Schutz von Mensch, Umwelt und Demokratie e.V.

https://www.diagnose-funk.org/publikationen/dokumente-downloads/kompetenzinitiative-broschuerenreihe

Wirkungen von Elektrosmog auf Verkehrsunfälle: https://www.hansuelistettler.ch/elektrosmog/elektrosmog-im-verkehr/studie

Zur Möglichkeit der Messung von Sendeleistungen 5G: https://www.gigaherz.ch/5g-alarmierende-resultate-erster-testmessungen/

Zum Thema Herzrhythmus hat Prof. Magda Havas, Trent University, publiziert https://magdahavas.com/pick-of-the-week-24-microwave-radiation-affects-the-heart/

Hochspannungsleitungen und Magnetfelder am Boden: http://people.ee.ethz.ch/~pascal/Hochspann/BBoden.gif

Hansueli Stettler.Bauökologie.Funkmesstechnik.Lindenstrasse 132.9016 St.Gallen.www.hansuelistettler.ch.info@hansuelistettler.ch