Autofahrer bei Selbstunfall verletzt

Heute Mittag hat sich ein Autofahrer bei einem Selbstunfall in Ettiswil leicht verletzt. Das Fahrzeug kam von der Surseestrasse ab, durchschlug einen Zaun und kam auf der Seite liegend auf einem Parkplatz zum Stillstand. Der Autofahrer musste aus dem Auto geborgen und mit einem Rettungshelikopter ins Spital geflogen werden.

Am Freitag, 26. Juni 2020, kurz nach 12:20 Uhr, fuhr ein Autofahrer auf der Surseestrasse in Ettiswil Richtung Kottwil. Aus noch ungeklärten Gründen kam das Auto links von der Strasse ab, durchschlug einen Zaun und kam schliesslich auf der linken Fahrzeugseite liegend zum Stillstand. Der 86-jährige Autofahrer wurde durch Rettungskräfte des Rettungsdienstes und der Feuerwehr Willisau-Gettnau aus dem Fahrzeug geborgen und durch einen Rettungshelikopter der Alpine Air Ambulance (AAA) ins Spital geflogen. Er wurde beim Unfall leicht verletzt.

Beim Unfall entstand ein Sachschaden von ca. 25‘000 Franken.

https://newsletter.lu.ch/inxmail/html_mail.jsp?id=0&email=newsletter.lu.ch&mailref=000fx3y000eyq000000000000c3elpsv

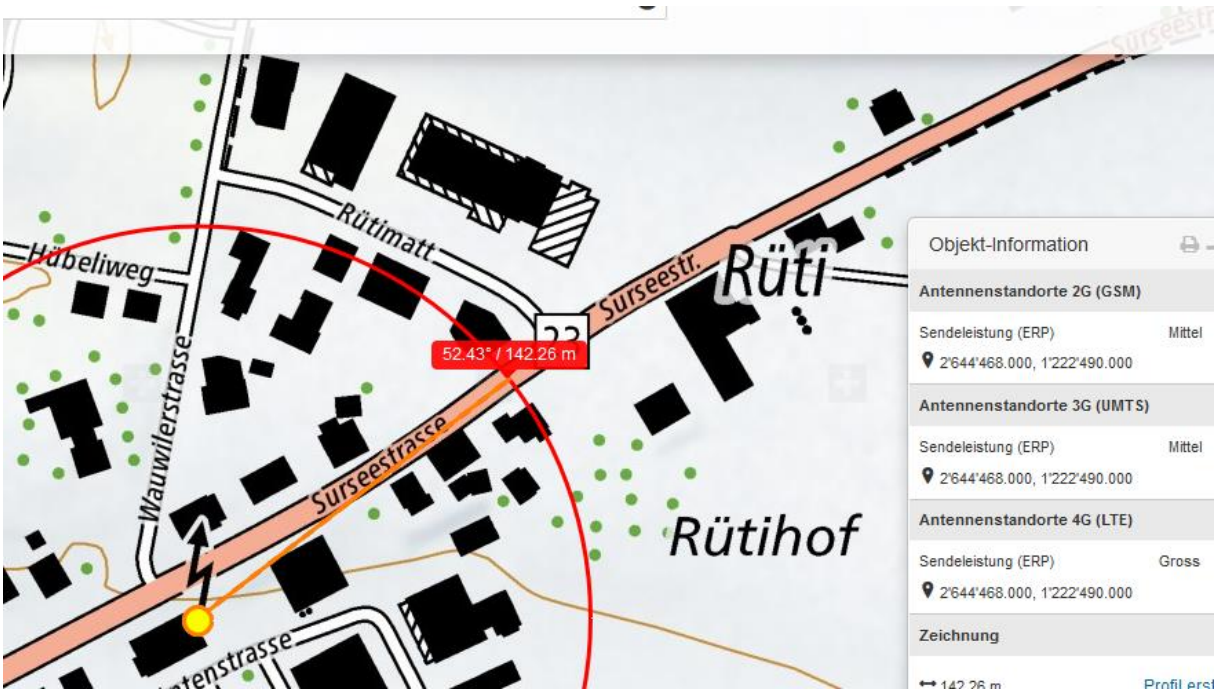
Rütimatt
Hübeliweg
Wauwilerstrasse
Surseestr.
Rüti
52.43° / 142.26 m
Surseestrasse
Rütihof
Objekt-Information
Antennenstandorte 2G (GSM)
Sendeleistung (ERP) Mittel
2'644'468.000, 1'222'490.000
Antennenstandorte 3G (UMTS)
Sendeleistung (ERP) Mittel
2'644'468.000, 1'222'490.000
Antennenstandorte 4G (LTE)
Sendeleistung (ERP) Gross
2'644'468.000, 1'222'490.000
Zeichnung

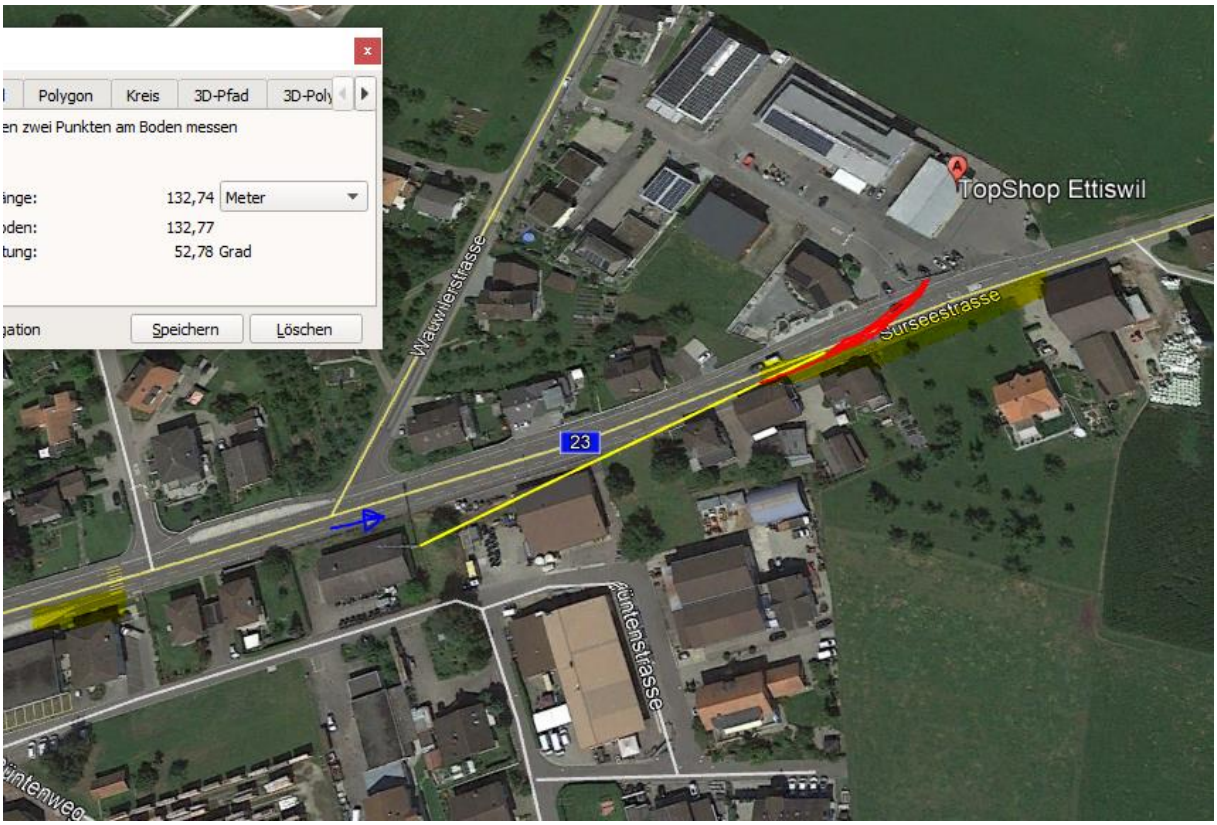
Polygon
Kreis
3D-Pfad
en zwei Punkten am Boden messen
132,74 Meter
132,77
52,78 Grad
Speichern
Löschen
TopShop Ettiswil
Wauwilerstrasse
Surseestrasse
23

Wetter trocken, gemäss Polizeibild.

Der Senderstandort könnte mittlerweile auch von anderen Betreibern genutzt werden, sonst vergleichsweise wenig im Perimeter...

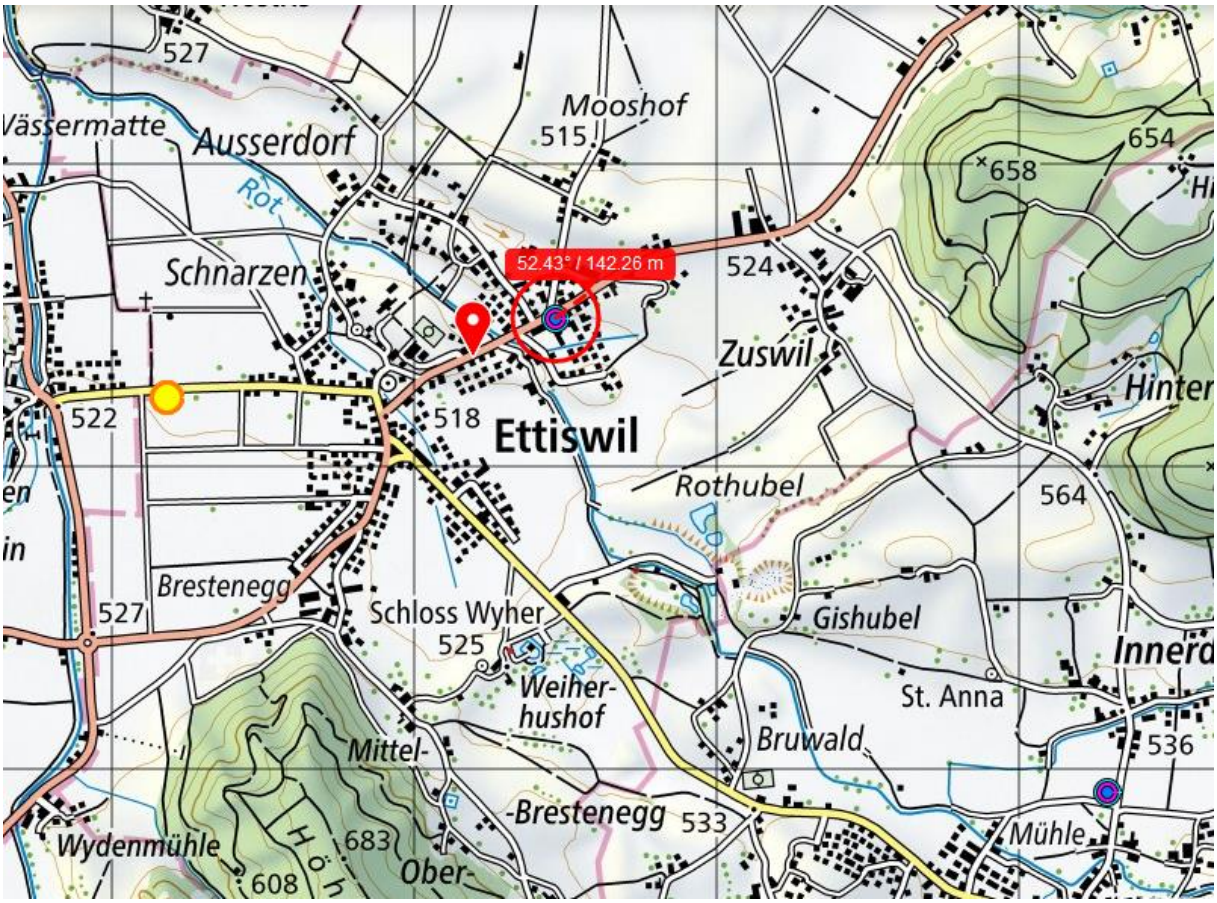

Zum Verständnis der neurologisch/medizinischen Abläufe bei solchen Unfällen:

Niels Kuster et al. **NFP 57** http://www.snf.ch/SiteCollectionDocuments/nfp/nfp57/nfp57_synthese_d.pdf
Mobilfunk bewirkt Veränderungen der Hirnströme

«Der unklare Unfall in der Verkehrsmedizin» (AGU-Seminar 2015) Dr. Ulfert Grimm Fachbereich Verkehrsmedizin Institut für Rechtsmedizin St.Gallen http://agu.ch/1.0/pdf/agu-seminar15.pdf

«Wirkungen des Mobil- und Kommunikationsfunks» Eine Schriftenreihe der Kompetenzinitiative zum Schutz von Mensch, Umwelt und Demokratie e.V.

https://www.diagnose-funk.org/publikationen/dokumente-downloads/kompetenzinitiative-broschuerenreihe

Wirkungen von Elektrosmog auf Verkehrsunfälle: https://www.hansuelistettler.ch/elektrosmog/elektrosmog-im-verkehr/studie

Zur Möglichkeit der Messung von Sendeleistungen 5G: https://www.gigaherz.ch/5g-alarmierende-resultate-erster-testmessungen/

Zum Thema Herzrhythmus hat Prof. Magda Havas, Trent University, publiziert https://magdahavas.com/pick-of-the-week-24-microwave-radiation-affects-the-heart/

Hochspannungsleitungen und Magnetfelder am Boden: http://people.ee.ethz.ch/~pascal/Hochspann/BBoden.gif

Hansueli Stettler.Bauökologie.Funkmesstechnik.Lindenstrasse 132.9016 St.Gallen.www.hansuelistettler.ch.info@hansuelistettler.ch