St.Gallen: Autofahrer kollidiert mit Stromverteilkasten

Am Dienstagmorgen (30.06.2020) kollidierte ein Autofahrer an der Langgasse mit einem Stromverteilkasten. Er musste durch die Berufsfeuerwehr St.Gallen aus dem Auto befreit werden. Die Rettungssanität brachte ihn mit unbestimmten Verletzungen ins Spital.

Am Dienstag um 05.20 Uhr ereignete sich an der Langgasse, Höhe Liegenschaft Nr. 151, ein Selbstunfall. Ein Autofahrer war stadtauswärts unterwegs, als er gemäss ersten Erkenntnissen einen Sekundenschlaf hatte. Dabei geriet er auf die Gegenfahrbahn und kollidierte frontal mit einem Stromverteilkasten. Durch die Kollision wurde das Auto auf die Seite gedreht. Der 41-jährige Mann war ansprechbar, konnte sich aber nicht selbst aus dem Auto befreien. Da das Fahrzeug stark beschädigt war, musste die Berufsfeuerwehr St.Gallen das Dach abnehmen, um den Autofahrer zu bergen. Er wurde durch die Rettungssanität mit unbestimmten Verletzungen ins Spital gebracht.

Am Fahrzeug entstand Totalschaden und es musste abgeschleppt werden. Ebenso entstand am Stromverteilkasten Sachschaden in noch unbekannter Höhe. Aufgrund der Beschädigung am Verteilkasten war der Strom bei rund 100 Haushalten unterbrochen. Die St.Galler Stadtwerke konnte die Versorgung nach rund zwei Stunden mittels Umschaltungen und Provisorien wieder sicherstellen. Während der Unfallaufnahme kam es an der Langgasse zu Verkehrsbehinderungen.

https://www.stadt.sg.ch/news/13/2020/06/autofahrer-kollidiert-mit-stromverteilkasten.html

Langgasse

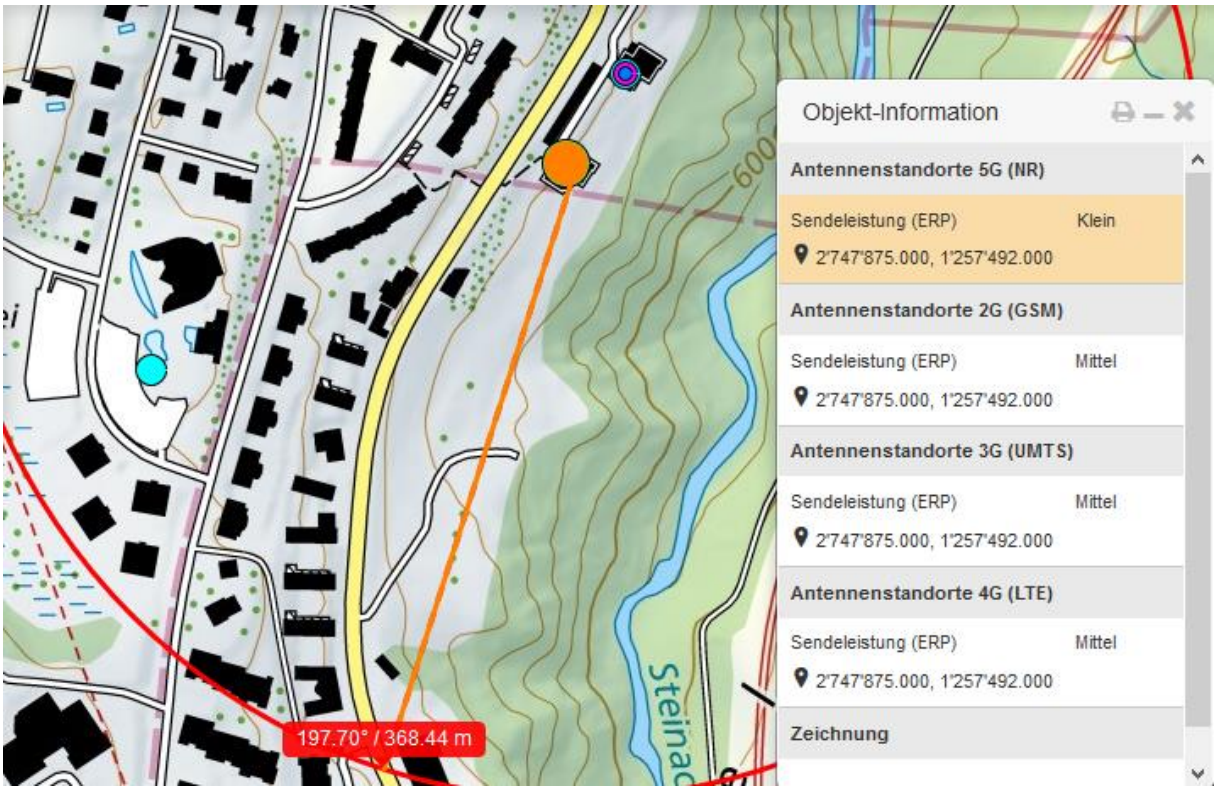
197.70° / 368.44 m
Objekt-Information
Antennenstandorte 5G (NR)
Sendeleistung (ERP) Klein
2'747'875.000, 1'257'492.000
Antennenstandorte 2G (GSM)
Sendeleistung (ERP) Mittel
2'747'875.000, 1'257'492.000
Antennenstandorte 3G (UMTS)
Sendeleistung (ERP) Mittel
2'747'875.000, 1'257'492.000
Antennenstandorte 4G (LTE)
Sendeleistung (ERP) Mittel
2'747'875.000, 1'257'492.000
Zeichnung

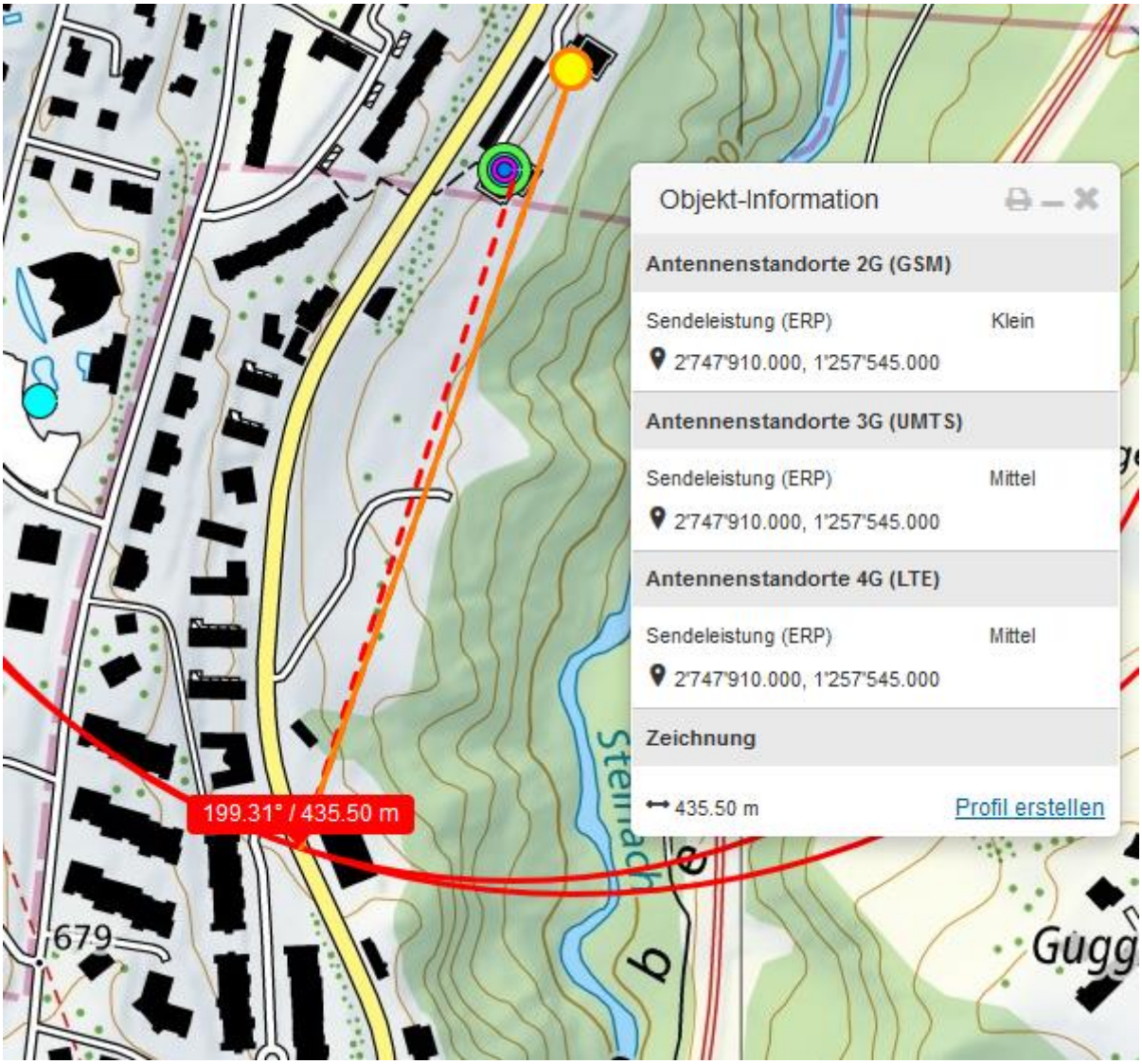
Objekt-Information
Antennenstandorte 2G (GSM)
Sendeleistung (ERP) Klein
2'747'910.000, 1'257'545.000
Antennenstandorte 3G (UMTS)
Sendeleistung (ERP) Mittel
2'747'910.000, 1'257'545.000
Antennenstandorte 4G (LTE)
Sendeleistung (ERP) Mittel
2'747'910.000, 1'257'545.000
Zeichnung
435.50 m
Profil erstellen
199.31° / 435.50 m
679
Gugg

ambrosch

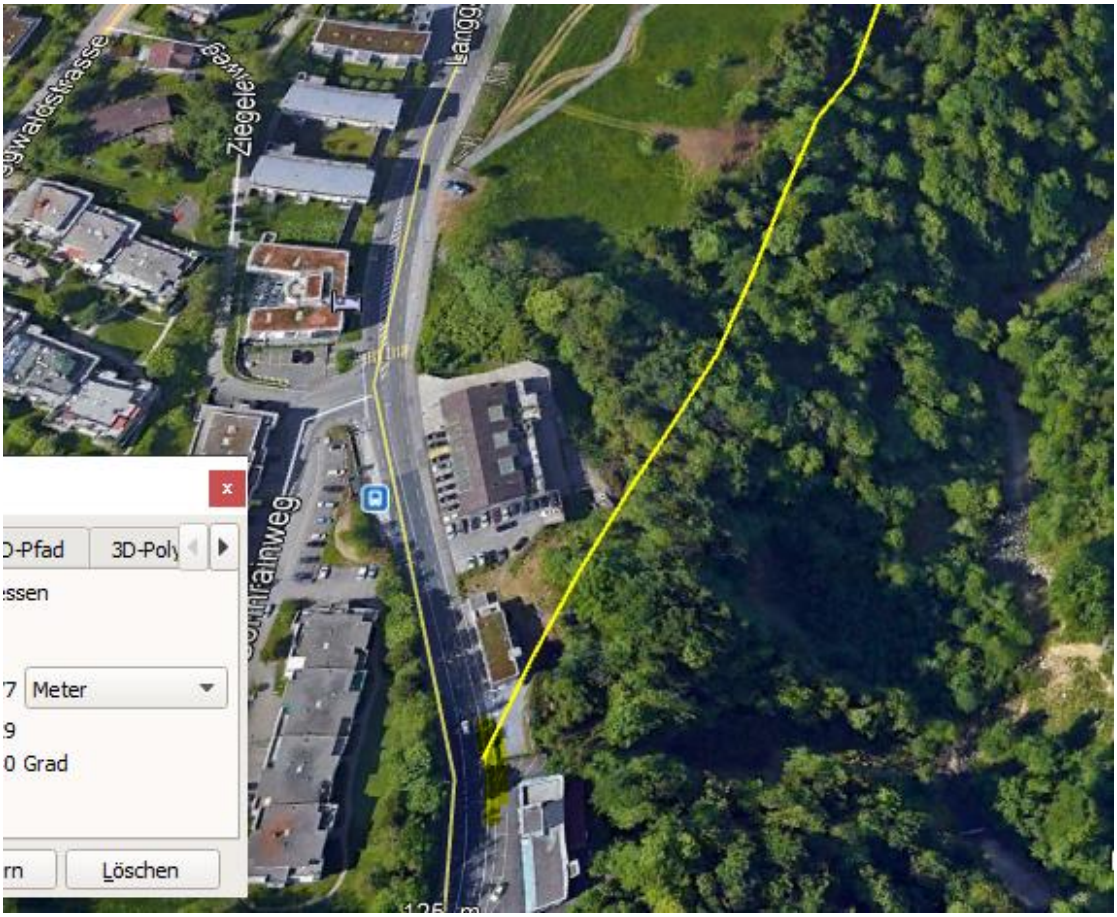

In der Kurve vor dem Antiquitätengeschäft wäre ein erster hot-Spot der Sender von den Hochhäusern durch den Wald, konnte wegen der Kurve und dem Verkehrsaufkommen nicht gemessen werden. Der Fahrer hat hier allerdings noch komplett gerade gestellt und ist somit erst etwa 40m später eingeschlafen. Sender von Guggeien, von genau rechts, hingegen schon: ohne peak-hold 187 uW, mit peak hold sicher wesentlich darüber.

Hier reflektiert die Strahlung beider Sender an den vorgebauten Metallfassaden des Hotels.

Und an den leicht nach vorne geneigten Fenster der nächsten zwei Mehrfamilienhäuser

Die Überprüfung an Ort ergab, dass am Punkt im oberen Bild die Sender nur auf der unteren

Fensterreihe reflektiert werden

HF 59B
HF-Analyser
Range
Signal
Power
clear
Power Flux Density
St.Gallen_Langgasse_6.20dir

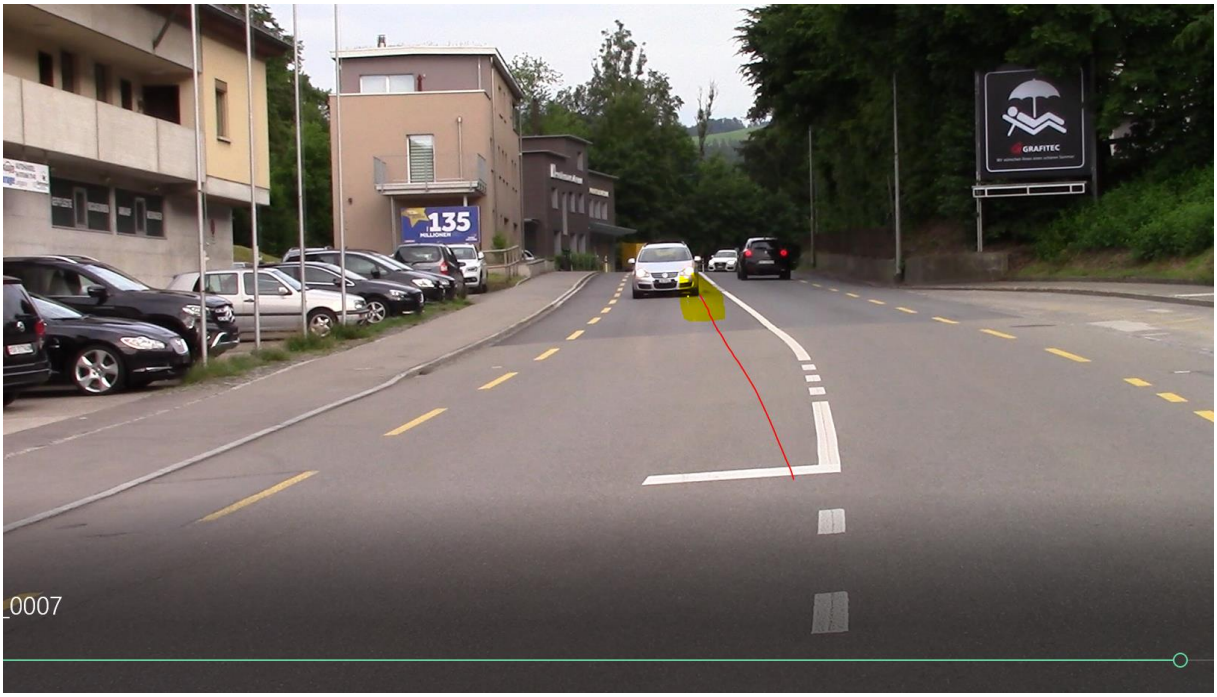
135
GRAFITEC
0007

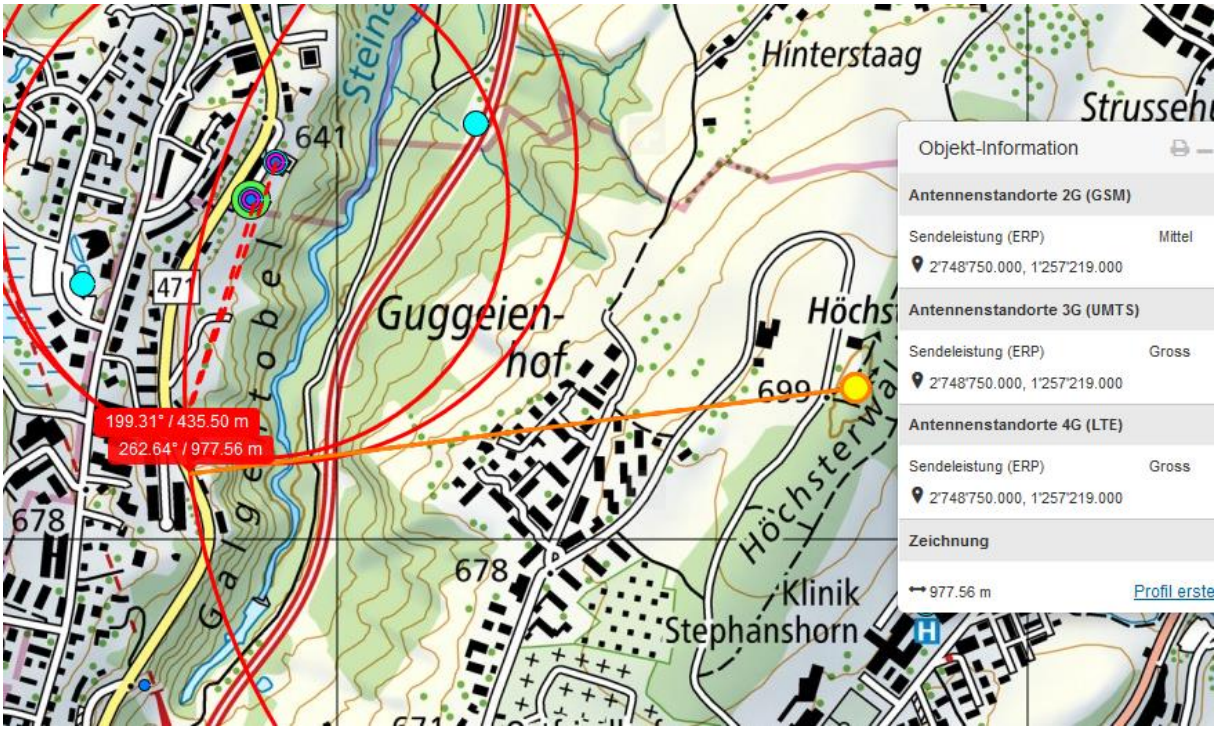

Mehrfachstandort.

Hier strahlen die Sender frontal auch noch einige Meter früher unter dem Vorbau auf die Strasse...

Die Sender von den Hochhäusern sind hier auf gleicher Höhe wie die Strasse, wo der Sekundenschlaf einsetzte. Fahrzeug mit einer leichten Neigung nach vorne, somit gesteigerte Einstrahlung frontal.

Wetter war trocken, gemäss Polizeibild, Strahlung der insgesamt 3 frontalen un2 2 seitlichen Sender ungedämpft.

Zum Verständnis der neurologisch/medizinischen Abläufe bei solchen Unfällen:

Niels Kuster et al. **NFP 57** http://www.snf.ch/SiteCollectionDocuments/nfp/nfp57/nfp57_synthese_d.pdf
Mobilfunk bewirkt Veränderungen der Hirnströme

«Der unklare Unfall in der Verkehrsmedizin» (AGU-Seminar 2015) Dr. Ulfert Grimm Fachbereich Verkehrsmedizin Institut für Rechtsmedizin St.Gallen http://agu.ch/1.0/pdf/agu-seminar15.pdf

«Wirkungen des Mobil- und Kommunikationsfunks» Eine Schriftenreihe der Kompetenzinitiative zum Schutz von Mensch, Umwelt und Demokratie e.V.

https://www.diagnose-funk.org/publikationen/dokumente-downloads/kompetenzinitiative-broschuerenreihe

Wirkungen von Elektrosmog auf Verkehrsunfälle: https://www.hansuelistettler.ch/elektrosmog/elektrosmog-im-verkehr/studie

Zur Möglichkeit der Messung von Sendeleistungen 5G: https://www.gigaherz.ch/5g-alarmierende-resultate-erster-testmessungen/

Zum Thema Herzrhythmus hat Prof. Magda Havas, Trent University, publiziert https://magdahavas.com/pick-of-the-week-24-microwave-radiation-affects-the-heart/

Hochspannungsleitungen und Magnetfelder am Boden: http://people.ee.ethz.ch/~pascal/Hochspann/BBoden.gif

Hansueli Stettler.Bauökologie.Funkmesstechnik.Lindenstrasse 132.9016 St.Gallen.www.hansuelistettler.ch.info@hansuelistettler.ch