Betrunkener Velofahrer gestürzt

Am Montag (21.12.2020) kam es auf der Zürcher Strasse zu einem Selbstunfall eines Velofahrers. Der Mann verletzte sich dabei leicht. Es entstand geringer Sachschaden.

Am Montagnachmittag um 15.30 Uhr fuhr ein Velofahrer auf der Zürcher Strasse stadteinwärts. Auf Höhe der Liegenschaft Nr. 293 stürzte der 38-Jährige ohne Dritteinwirkung als er von der Strasse auf das Trottoir fuhr. Der durchgeführte Atemalkoholtest ergab einen Wert von 1.03 mg/l. Der Mann wurde mit leichten Verletzungen durch die Rettungssanität ins Spital gebracht. Am Fahrrad entstand geringer Sachschaden.
https://www.stadt.sg.ch/news/stsg_stadtpolizei/2020/12/betrunkener-velofahrer-gestuerzt.html

Beim roten Kreuz ist im Sommer ein Radfahrer an einem Infarkt gestorben: **3663_St.Gallen_05.07.2019**
Dort sind die Bilder der Umgebung abgelegt. Um und beim Sender im Mast der VBSG sind mehrere Koordinationsunfälle aufgelistet.

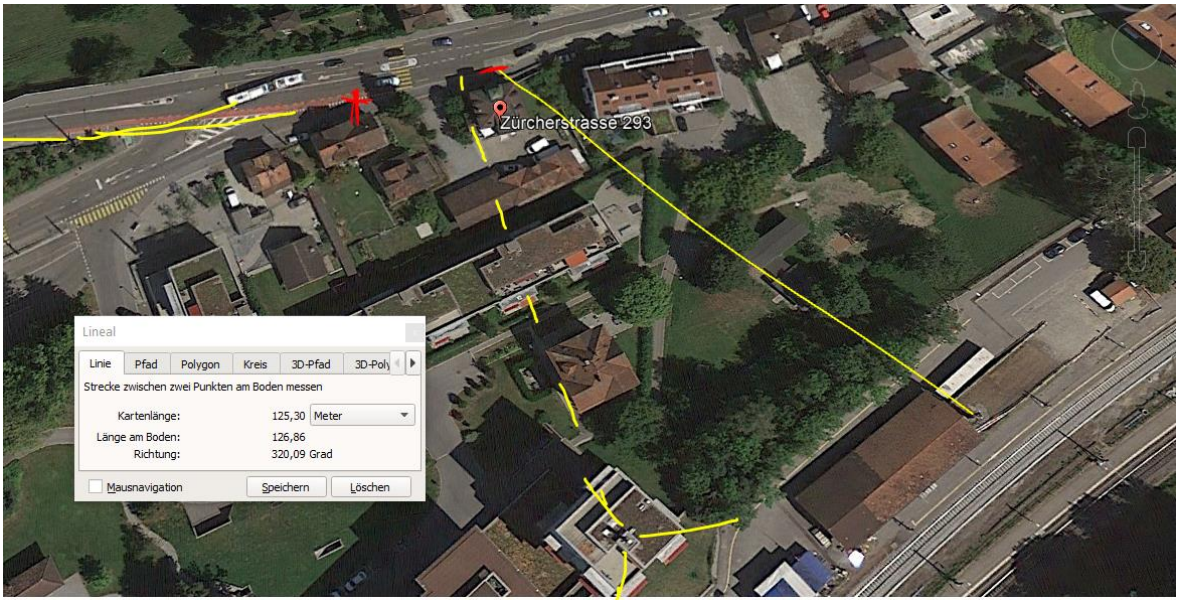

Zürcher Strasse 293 9014 St. Gallen
81.87° / 86.62 m
Kräzernstrasse
Stationsweg
Objekt-Information
Antennenstandorte 4G (LTE)
Sendeleistung (ERP) Gross
2'742'481.000, 1'252'477.000
Zeichnung
86.62 m
Profil erstellen

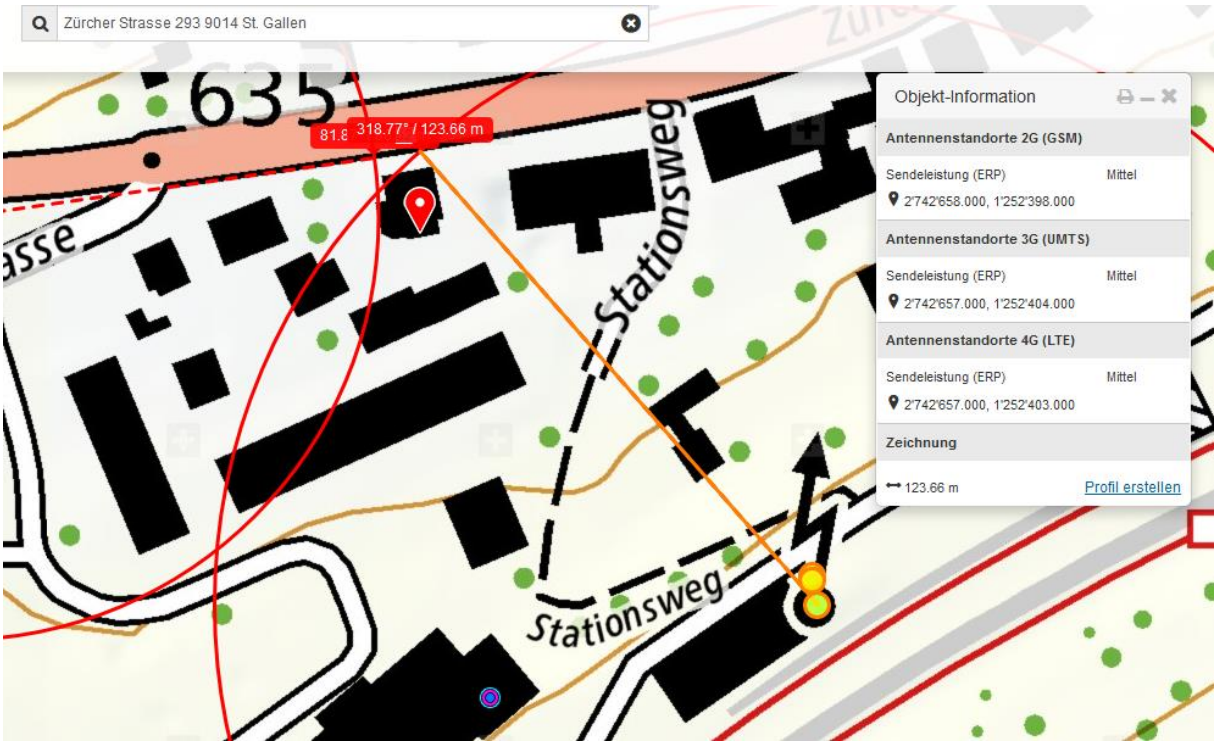
Zürcher Strasse 293 9014 St. Gallen
318.77° / 123.66 m
Stationsweg
Objekt-Information
Antennenstandorte 2G (GSM)
Sendeleistung (ERP) Mittel
2'742'658.000, 1'252'398.000
Antennenstandorte 3G (UMTS)
Sendeleistung (ERP) Mittel
2'742'657.000, 1'252'404.000
Antennenstandorte 4G (LTE)
Sendeleistung (ERP) Mittel
2'742'657.000, 1'252'403.000
Zeichnung
123.66 m
Profil erstellen

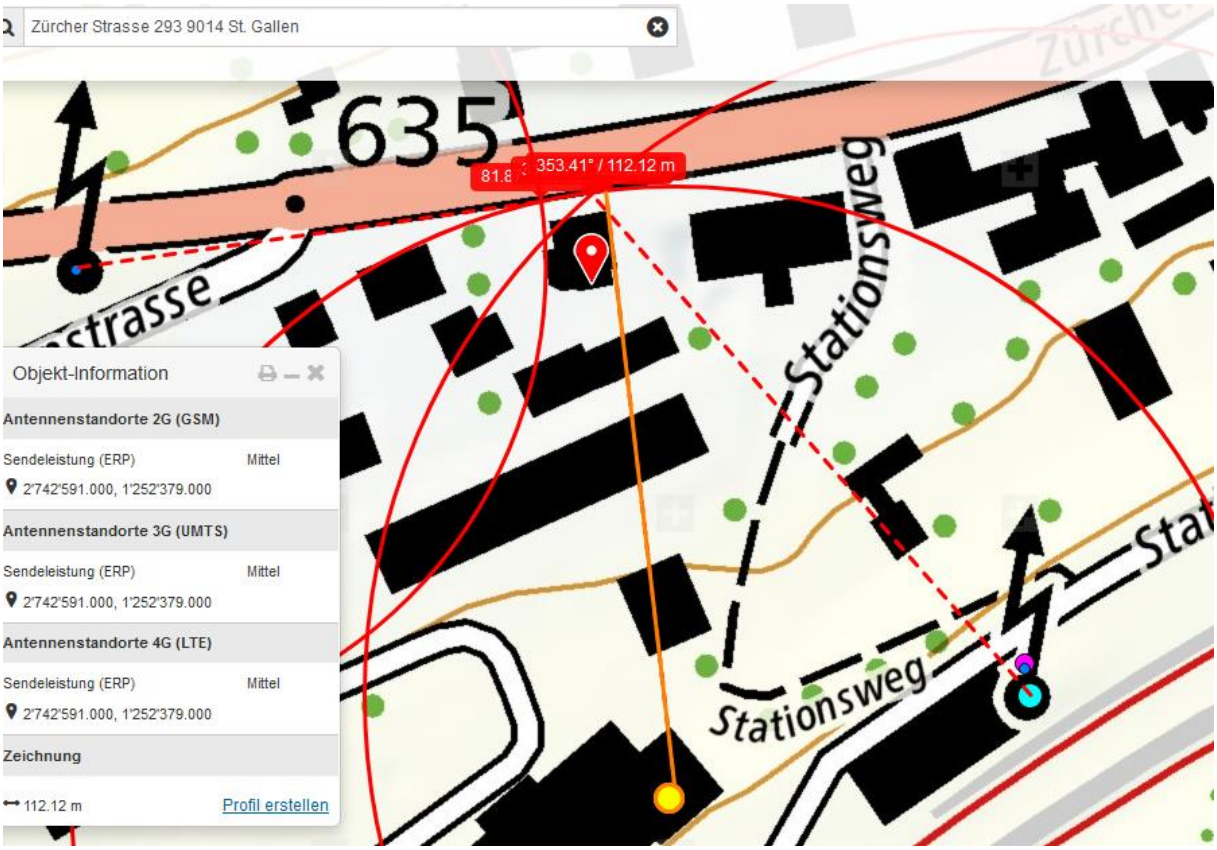

Wetter trocken, gemäss Polizeibild.

An dieser Stelle hat er vermutlich bereits mehrere hundert Meter – bzw. auch mehr als 1 km - unfallfrei zurückgelegt, mit der gleichen Vorbelastung.

Zum Verständnis der neurologisch/medizinischen Abläufe bei solchen Unfällen:

Niels Kuster et al. **NFP 57** http://www.snf.ch/SiteCollectionDocuments/nfp/nfp57/nfp57_synthese_d.pdf
Mobilfunk bewirkt Veränderungen der Hirnströme

«Der unklare Unfall in der Verkehrsmedizin» (AGU-Seminar 2015) Dr. Ulfert Grimm Fachbereich Verkehrsmedizin Institut für Rechtsmedizin St.Gallen http://agu.ch/1.0/pdf/agu-seminar15.pdf

«Wirkungen des Mobil- und Kommunikationsfunks» Eine Schriftenreihe der Kompetenzinitiative zum Schutz von Mensch, Umwelt und Demokratie e.V.

https://www.diagnose-funk.org/publikationen/dokumente-downloads/kompetenzinitiative-broschuerenreihe

Wirkungen von Elektrosmog auf Verkehrsunfälle: https://www.hansuelistettler.ch/elektrosmog/elektrosmog-im-verkehr/studie

Zur Möglichkeit der Messung von Sendeleistungen 5G: https://www.gigaherz.ch/5g-alarmierende-resultate-erster-testmessungen/

Zum Thema Herzrhythmus hat Prof. Magda Havas, Trent University, publiziert

https://magdahavas.com/electrosmog-exposure/home-environment/new-study-radiation-from-cordless-phone-base-station-affects-the-heart/ Zusammenfassung im emf-portal: https://www.emf-portal.org/de/article/18905

Hochspannungsleitungen und Magnetfelder am Boden: http://people.ee.ethz.ch/~pascal/Hochspann/BBoden.gif