Motorradfahrer prallt in Betonwand und verletzt sich schwer

In Freiburg ist ein 45-jähriger Mann mit einem Motorrad frontal in eine Betonwand gefahren. Er hat sich dabei schwer verletzt. (Bild: Kantonspolizei Freiburg)
Source: SDA

Ein 45-jähriger Motorradfahrer ist am letzten Montag in Freiburg gegen 23.00 Uhr in eine Betonwand vor der Halle Omnisport geprallt. Er verletzte sich schwer. Der Fahrer hatte die Kontrolle über seine Maschine verloren, wie die Kantonspolizei Freiburg mitteilte.

Der Motorradfahrer besass keinen Führerausweis, der für diese Kategorie Motorräder erforderlich ist. Zudem war das Fahrzeug nicht zugelassen. Auch trug der Mann keinen Helm.

Schwer verletzt und bewusstlos wurde der Mann vom mobilen Dienst für Notfallmedizin und Reanimation und dem Ambulanzdienst Murten geborgen und anschliessend mit der Rega per Helikopter in ein Spital transportiert. Die Strasse wurde für die Rettungsaktion während einer Stunde für jeglichen Verkehr gesperrt.

https://www.fr.ch/dsj/pol/actualites/motocycliste-grievement-blesse-a-fribourg

Genauer Ort nicht erkennbar: Anfrage an Medien Kapo FR.

« je vous prie de me nommer le lieu precis (coordonee, ou plan du site) de cet accident:

un motocycliste s ecrase dans un mur au terrain OMNISPORT.
bien probable - a part des autres circonstances - aussi une influence electromagnetique. »
https://www.fr.ch/dsj/pol/actualites/motocycliste-grievement-blesse-a-fribourg

In Bezug auf Ihre Anfrage vom Mittwoch, dem 8. Juli 2020, sende ich Ihnen hiermit die gewünschten Angaben: Koordinaten des Unfalles: 2'578'401 / 1'185'032

Freundliche Grüsse

Christoph HÄNNI, Wm

christoph.haenni@fr.ch – statistique.accident@fr.ch

Die genauen Umstände sind noch nicht klar-. Jedoch kann mit Sicherheit gesagt werden, dass er die dortige Treppe heruntergefahren ist.

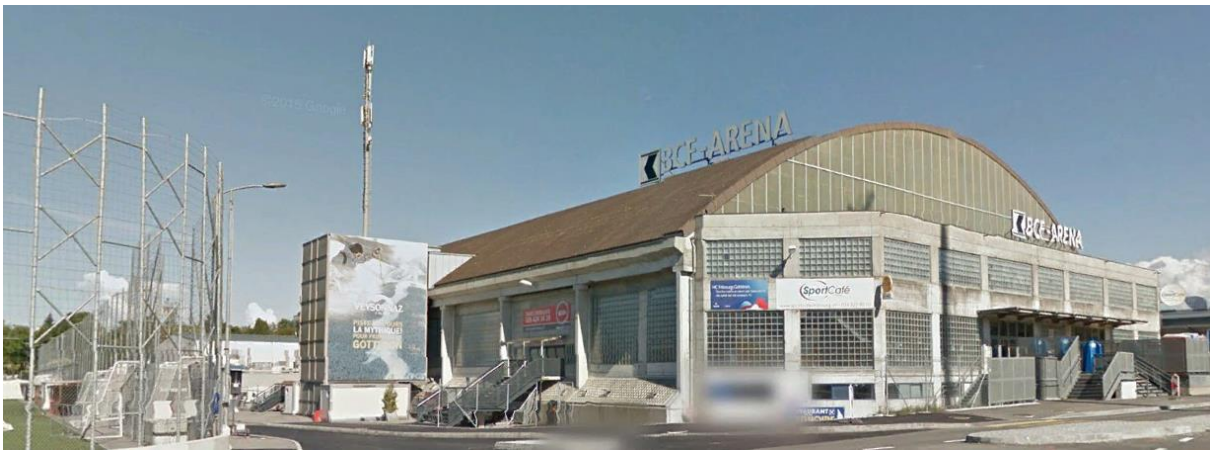

Hier strahlen drei Sender nach Süden zur Halle „Omnisport", die allerdings durch die Halle im Nahbereich davor abgeschirmt werden.

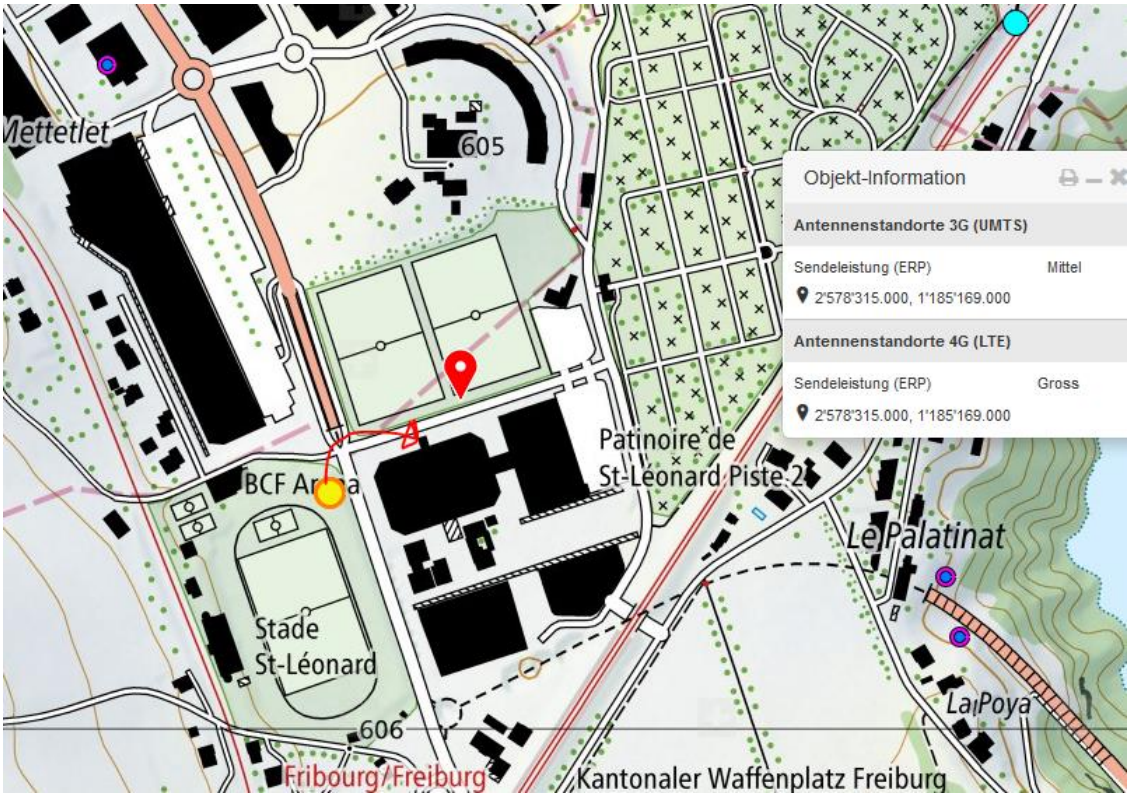
Mettetlet
605
Objekt-Information
Antennenstandorte 3G (UMTS)
Sendeleistung (ERP) Mittel
2'578'315.000, 1'185'169.000
Antennenstandorte 4G (LTE)
Sendeleistung (ERP) Gross
2'578'315.000, 1'185'169.000
Patinoire de
St-Léonard Piste 2
BCF Arena
Le Palatinat
Stade
St-Léonard
La Poya
606
Fribourg/Freiburg
Kantonaler Waffenplatz Freiburg

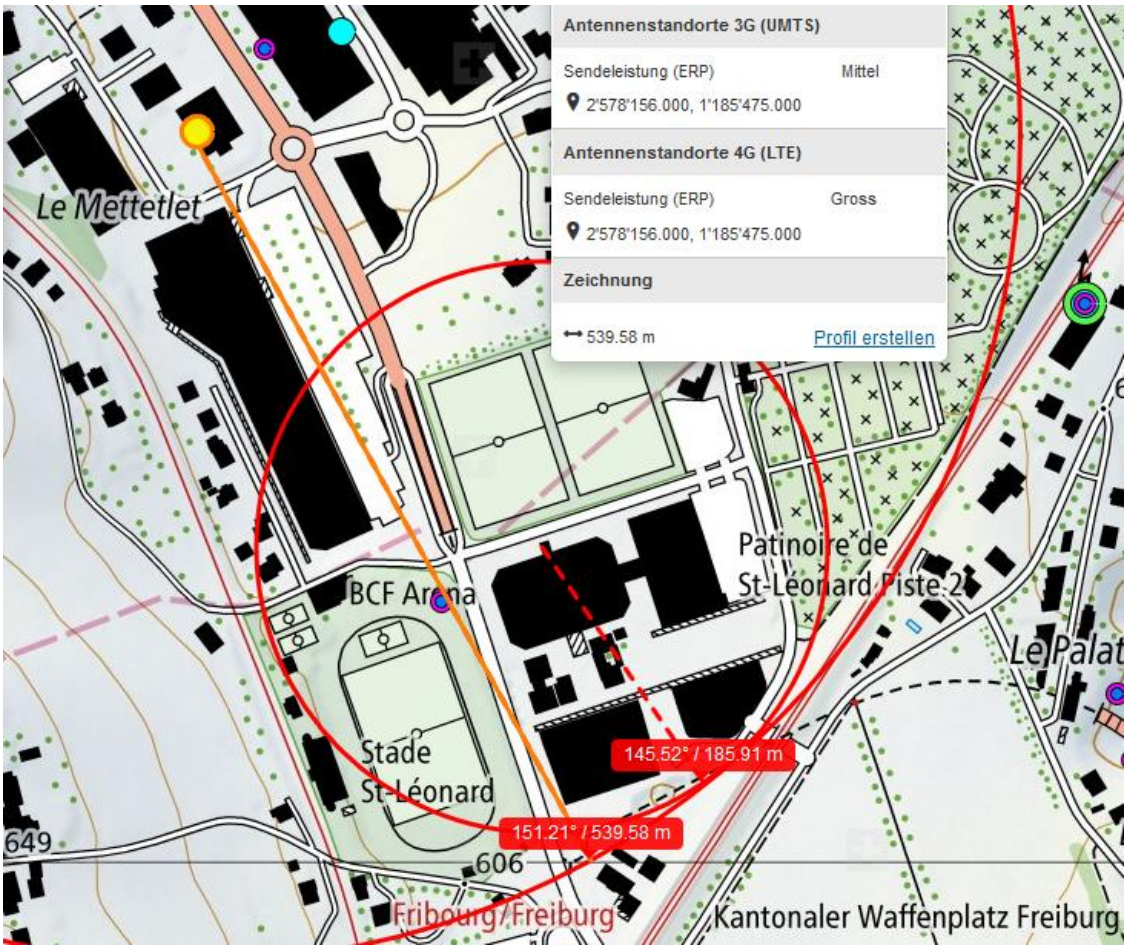
Antennenstandorte 3G (UMTS)
Sendeleistung (ERP) Mittel
2'578'156.000, 1'185'475.000
Antennenstandorte 4G (LTE)
Sendeleistung (ERP) Gross
2'578'156.000, 1'185'475.000
Zeichnung
539.58 m
Profil erstellen
Le Mettetlet
Patinoire de
St-Léonard Piste 2
BCF Arena
Le Palat
Stade
St-Léonard
145.52° / 185.91 m
151.21° / 539.58 m
649
606
Fribourg/Freiburg
Kantonaler Waffenplatz Freiburg

Der Sender von der Bahn strahlt ein, ausser im Nahbereich der Halle Omnisport und <u>vor</u> der gerundeten Halle im Osten...

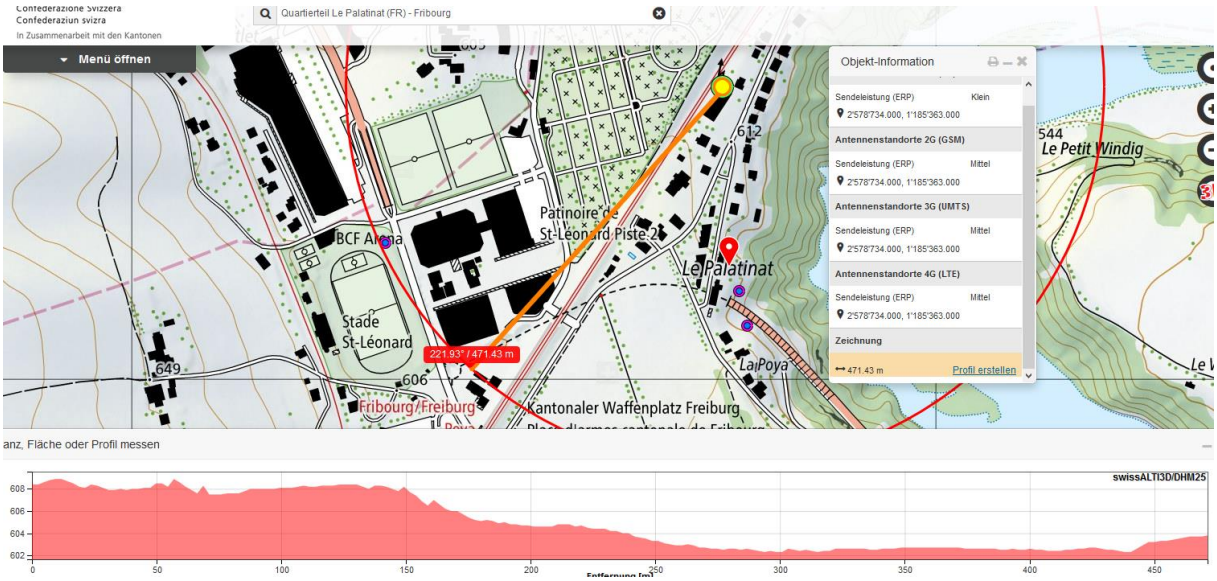

Hier sind gelb unterlegt hoch belastete Bereiche im Haupstrahlzentrum

Blau allfällige Probierkurven.

Rot die möglichen letzten Meter die Treppe hinunter.

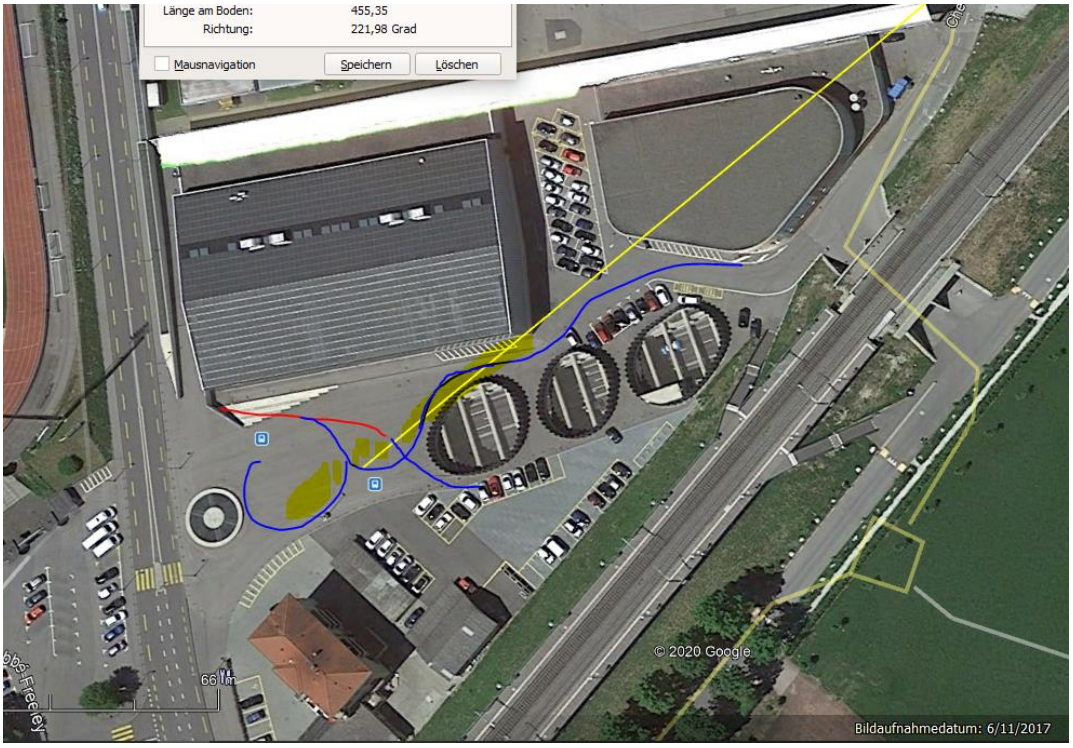

Hier wären auch Reflexionen zu verzeichnen an der Ostseite von Omnisport

Nicht erkennbar...

Der Sender überragt die nördliche Halle nur knapp, strahlt hier neben Omnisport ein.

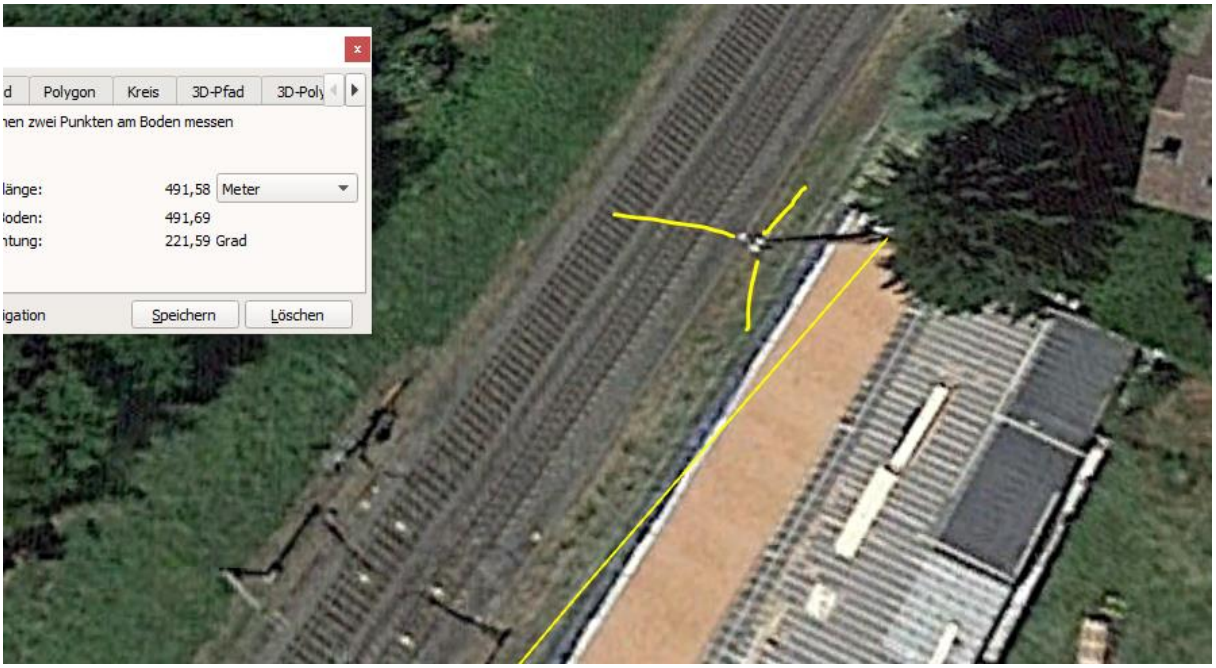

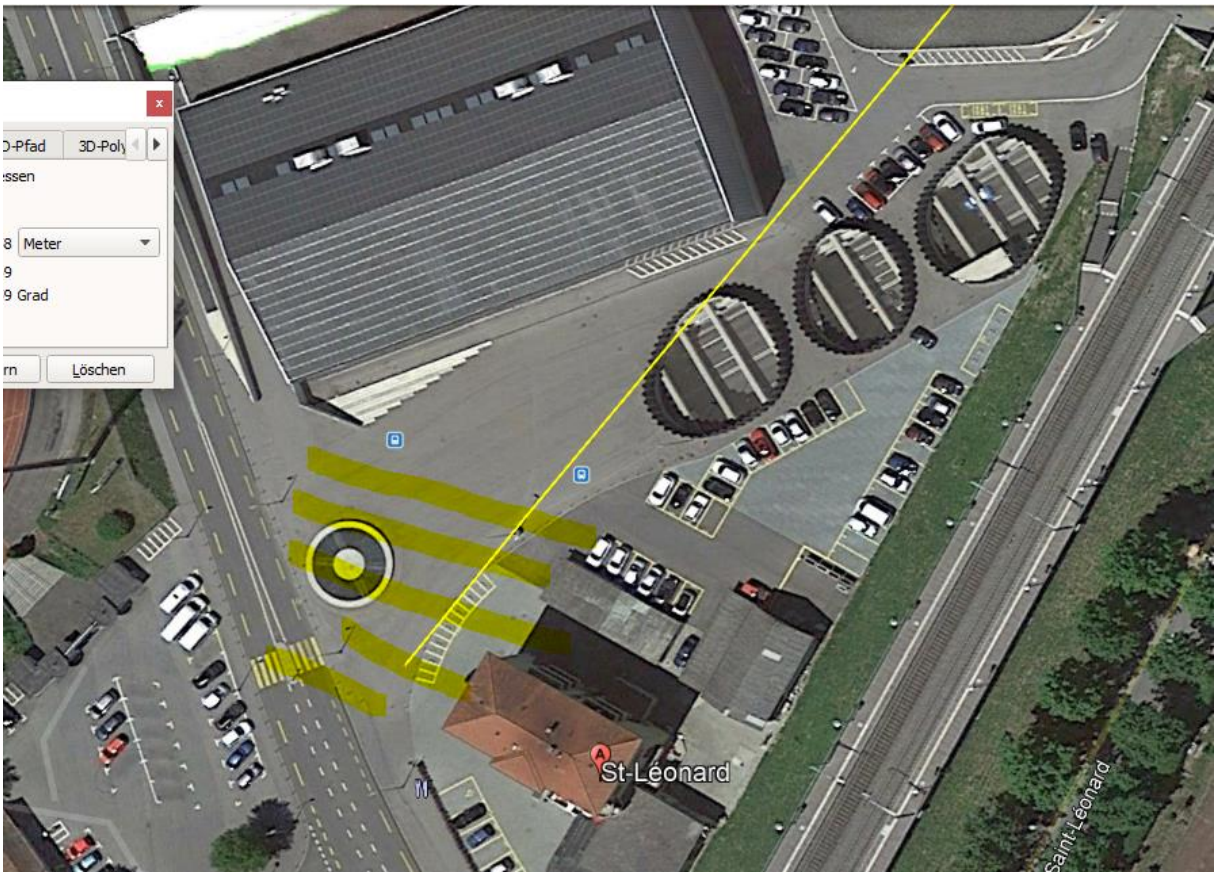

Die Einstrahlung ist optisch nicht belegbar, möglicherweise ist das breit gestreifte Haus im Bild rechts oben dafür zu hoch.Ohne die gefahrene Strecke genauer zu kennen, kann keine Aussage gemacht werden.

Hansueli Stettler.Bauökologie.Funkmesstechnik.Lindenstrasse 132.9016 St.Gallen.www.hansuelistettler.ch.info@hansuelistettler.ch