Nendaz: Verkehrsunfall fordert ein Todesopfer

Am Sonntagvormittag, 5. Juli 2020 ereignete sich bei Nendaz ein Verkehrsunfall. Ein 72-jähriger Walliser kam dabei ums Leben, nachdem er mit einem Personenwagen von der Strasse abgekommen war.

Der Unfall ereignete sich gegen 10:40 Uhr. Ein 72-jähriger Walliser, mit Wohnsitz im Mittelwallis, fuhr mit seinem Personenwagen auf einer Forststrasse talwärts in Richtung «Planchouet». Aus derzeit nicht geklärten Gründen kam das Fahrzeug beim Befahren einer Kurve von der Fahrbahn ab und stürzte einen Abhang hinunter. Der Personenwagen überschlug sich dabei mehrmals und kam nach rund 100 Metern zum Stillstand.

Trotz eingeleiteter Reanimation durch die aufgebotenen Einsatzkräfte verstarb der Mann noch auf der Unfallstelle.

Die Staatsanwaltschaft hat in Zusammenarbeit mit der Kantonspolizei Wallis ein Ermittlungsverfahren eingeleitet.

https://www.polizeiwallis.ch/medienmitteilungen/nendaz-verkehrsunfall-fordert-ein-todesopfer/

Bonjour, Cet accident a eu lieu aux coordonnées suivantes : X2590540 Y1110916

Das Gebäude hier links hinter den Palisadenzaun ist etwa 14 m entfernt, der allfälllige wlan relativ schwach.

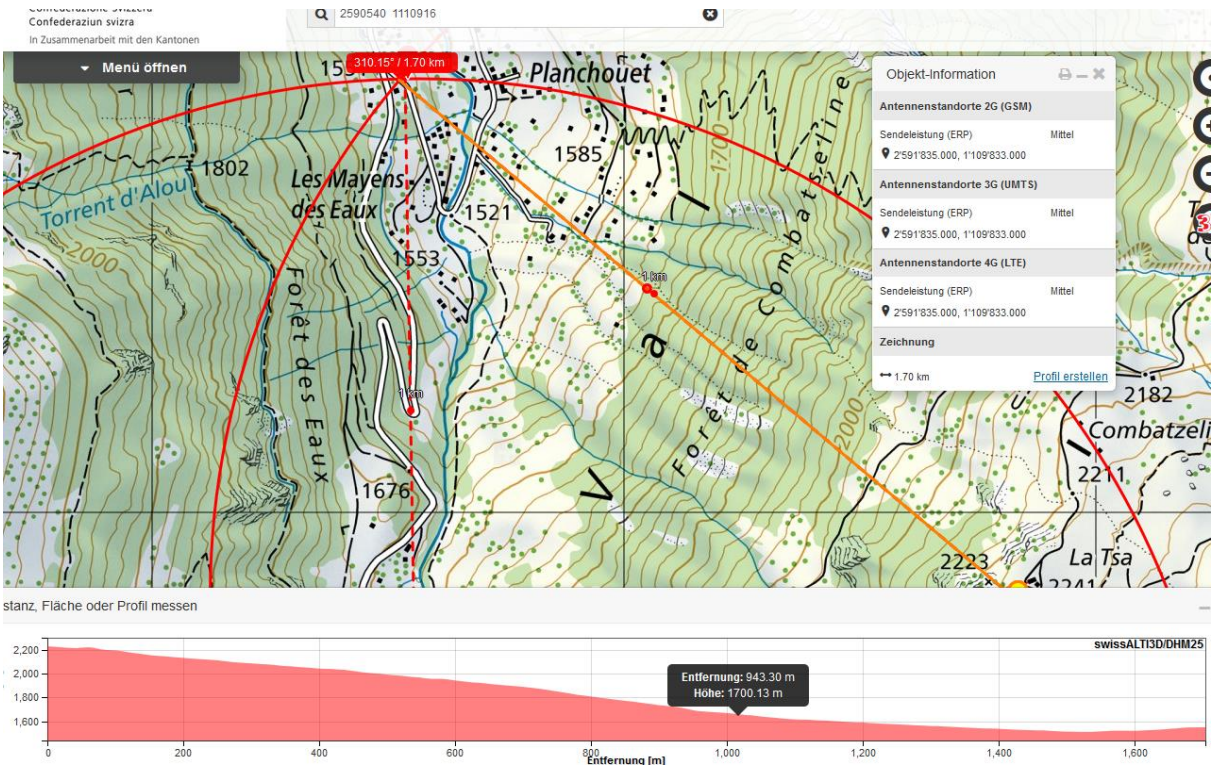

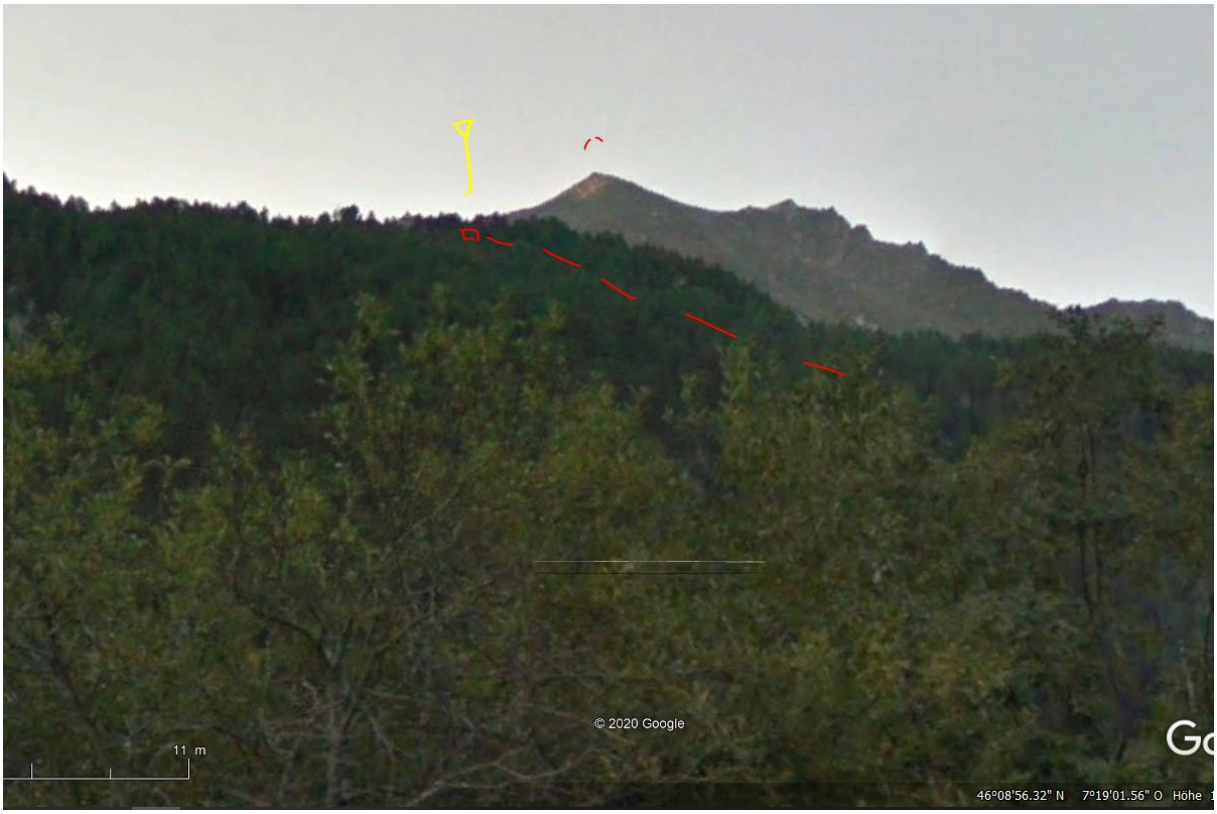

Der vorletzte Mast zeigt zwei Sender ins Tal , einer zum Bahnverlauf, einer nördlich ins Tal. Je mit einem deutlichen downtilt. Der letzte Mastsender weist noch weiter hinauf, zum Plateau und Bec de la Montau

Solche Sender sind ganzjährig in Betrieb.

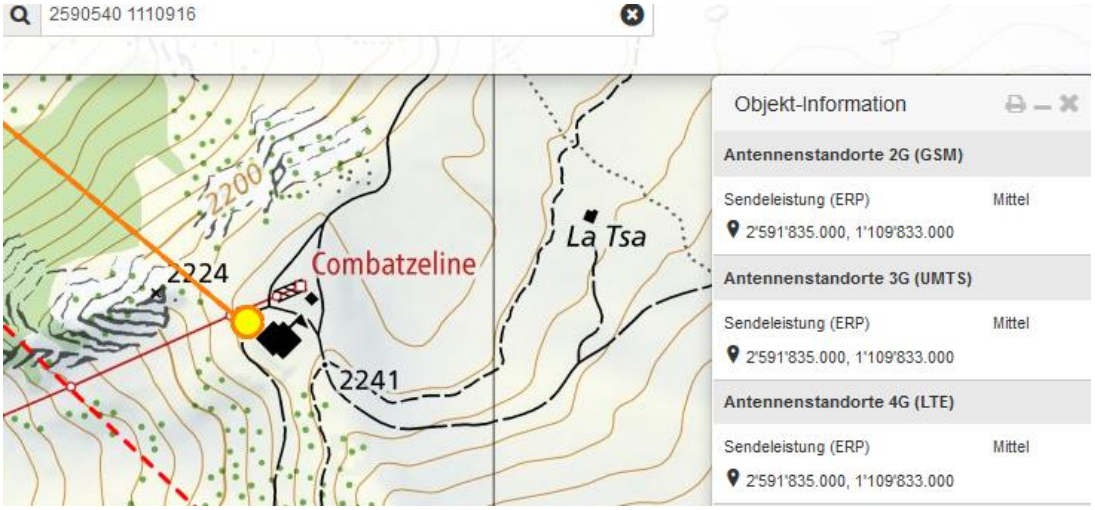

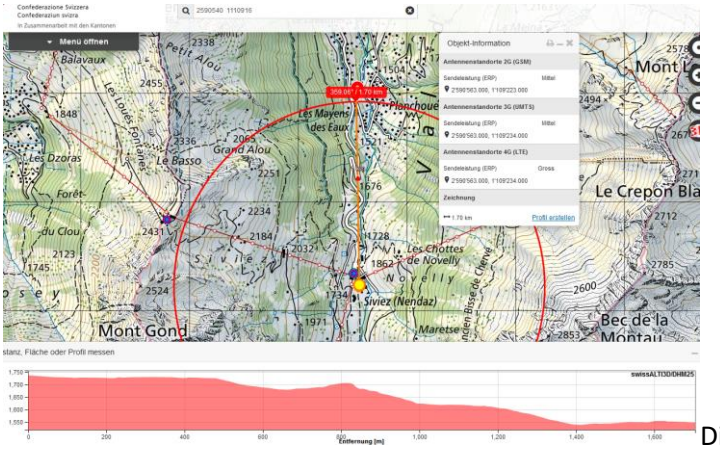

Dieser Senderstandort im Tal bergauf erreicht die Unfallstelle nicht, die Kuppe ist zu hoch.

Wetter trocken, gemäss Polizeibild. Ein Einfluss dieses Senders, der hier durch die senkrecht zum Sendestrahl stehende Frontascheibe des Kompakt-Geländewagens ist wahrscheinlich.

Zum Verständnis der neurologisch/medizinischen Abläufe bei solchen Unfällen:

Niels Kuster et al. **NFP 57** http://www.snf.ch/SiteCollectionDocuments/nfp/nfp57/nfp57_synthese_d.pdf
Mobilfunk bewirkt Veränderungen der Hirnströme

«Der unklare Unfall in der Verkehrsmedizin» (AGU-Seminar 2015) Dr. Ulfert Grimm Fachbereich Verkehrsmedizin Institut für Rechtsmedizin St.Gallen http://agu.ch/1.0/pdf/agu-seminar15.pdf

«Wirkungen des Mobil- und Kommunikationsfunks» Eine Schriftenreihe der Kompetenzinitiative zum Schutz von Mensch, Umwelt und Demokratie e.V.

https://www.diagnose-funk.org/publikationen/dokumente-downloads/kompetenzinitiative-broschuerenreihe

Wirkungen von Elektrosmog auf Verkehrsunfälle: https://www.hansuelistettler.ch/elektrosmog/elektrosmog-im-verkehr/studie

Zur Möglichkeit der Messung von Sendeleistungen 5G: https://www.gigaherz.ch/5g-alarmierende-resultate-erster-testmessungen/

Zum Thema Herzrhythmus hat Prof. Magda Havas, Trent University, publiziert https://magdahavas.com/pick-of-the-week-24-microwave-radiation-affects-the-heart/

Hochspannungsleitungen und Magnetfelder am Boden: http://people.ee.ethz.ch/~pascal/Hochspann/BBoden.gif