Dietfurt: Unfall mit E-Bike – Zeugenaufruf

Am Sonntag (12.07.2020), kurz vor 12 Uhr, ist eine 76-jährige Frau auf der Landstrasse mit ihrem E-Bike gestürzt. Der genaue Unfallhergang ist unklar. Die Kantonspolizei St.Gallen sucht Zeugen.

Eine 76-jährige Frau war mit ihrem E-Bike auf dem Trottoir von Bütschwil in Richtung Lichtensteig unterwegs. Kurz vor der Einmündung in die Bahnhofstrasse stürzte sie aus bislang unbekannten Gründen zu Boden und zog sich unbestimmte Kopfverletzungen zu. Der aufgebotene Rettungsdienst brachte sie ins Spital. Der genaue Unfallhergang ist noch nicht geklärt. Die Kantonspolizei St.Gallen sucht Zeugen.

Personen, die Hinweise zum Unfallhergang machen können, werden gebeten, sich mit dem Polizeistützpunkt Oberbüren, 058 229 81 00, in Verbindung zu setzen.

https://www.sg.ch/news/sgch_kantonspolizei/2020/07/dietfurt--unfall-mit-e-bike---zeugenaufruf-.html

Hier könnte ein Wlan aus dem Restaurant einen Einfluss haben.

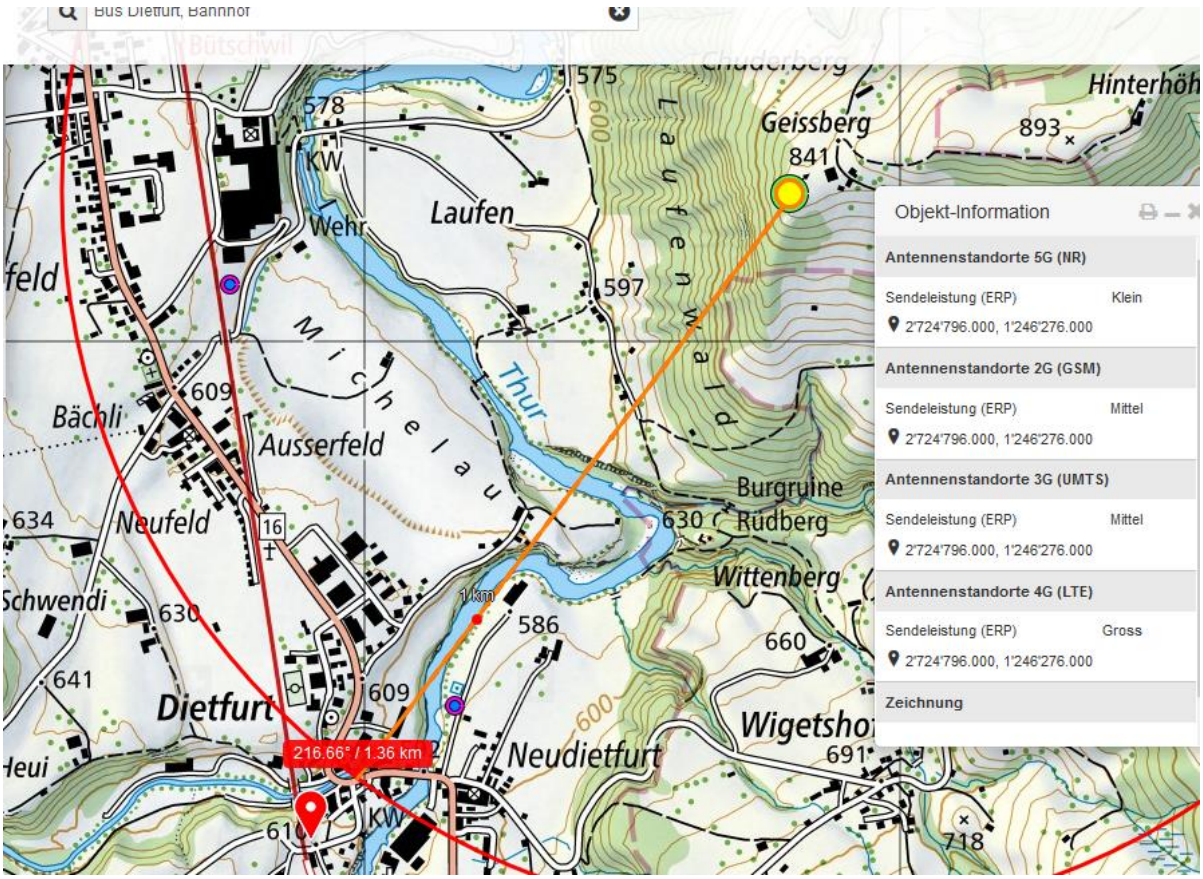

Der Sender in der Tunneleinfahrt hat sehr wahrscheinlich keine Wirksamkeit für das Dorf:

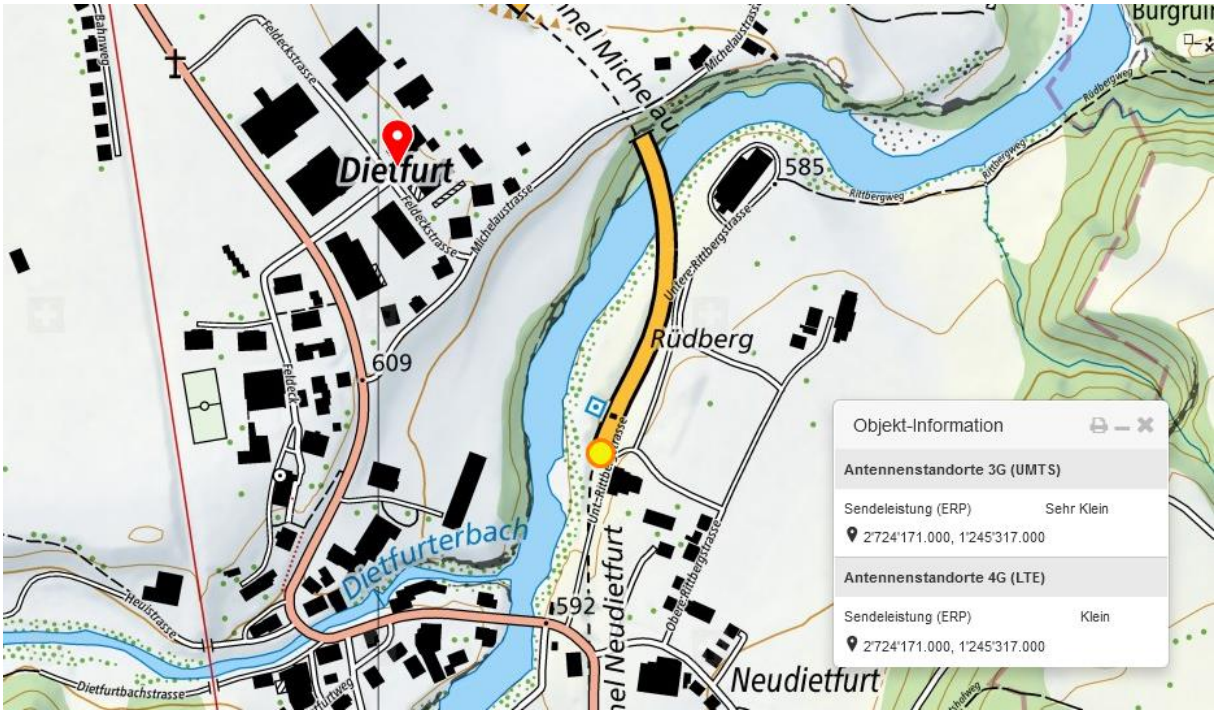
Dietfurt
Rüdberg
Neudietfurt
Dietfurterbach
609
585
592
Feldeckstrasse
Michelaustrasse
Rüdbergweg
Untere Rüdbergstrasse
Obere Rüdbergstrasse
Heustrasse
Dietfurtbachstrasse
Objekt-Information
Antennenstandorte 3G (UMTS)
Sendeleistung (ERP) Sehr Klein
2'724'171.000, 1'245'317.000
Antennenstandorte 4G (LTE)
Sendeleistung (ERP) Klein
2'724'171.000, 1'245'317.000

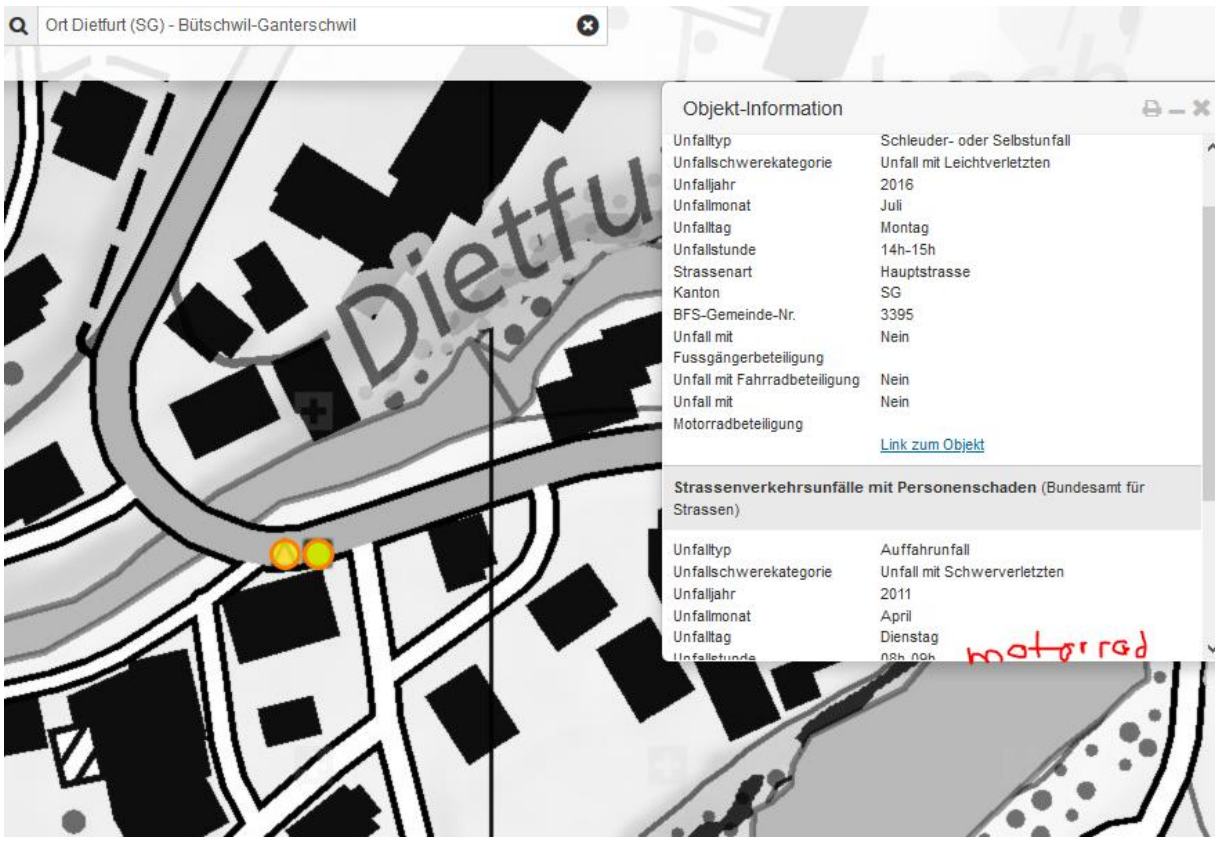
Ort Dietfurt (SG) - Bütschwil-Ganterschwil
Objekt-Information
Unfalltyp Schleuder- oder Selbstunfall
Unfallschwerekategorie Unfall mit Leichtverletzten
Unfalljahr 2016
Unfallmonat Juli
Unfalltag Montag
Unfallstunde 14h-15h
Strassenart Hauptstrasse
Kanton SG
BFS-Gemeinde-Nr. 3395
Unfall mit Fussgängerbeteiligung Nein
Unfall mit Fahrradbeteiligung Nein
Unfall mit Motorradbeteiligung Nein
Link zum Objekt
Strassenverkehrsunfälle mit Personenschaden (Bundesamt für Strassen)
Unfalltyp Auffahrunfall
Unfallschwerekategorie Unfall mit Schwerverletzten
Unfalljahr 2011
Unfallmonat April
Unfalltag Dienstag
motorrad

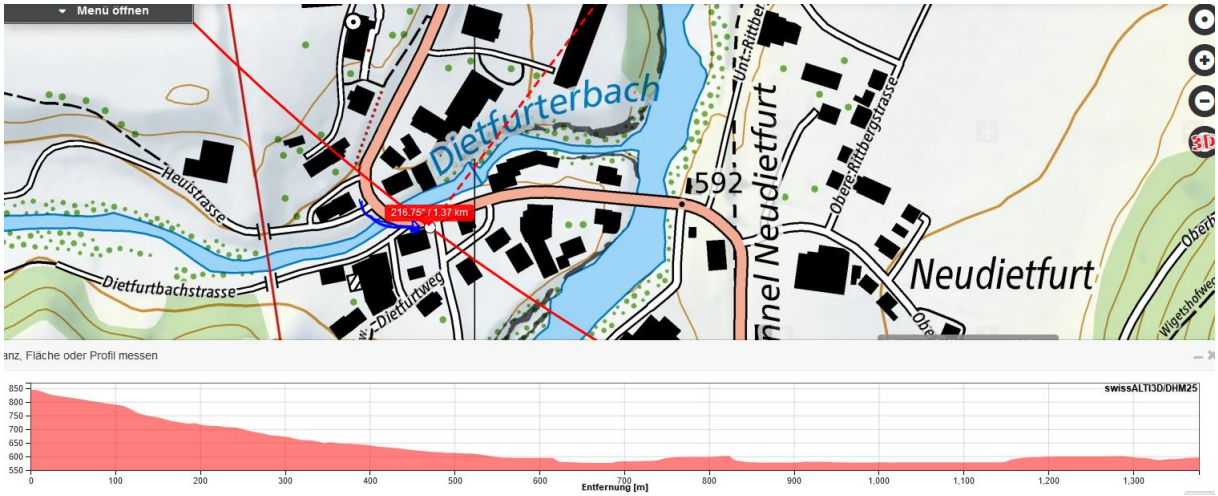

Die drei Sender strahlen nach dem Zentrum von Dietfurt:

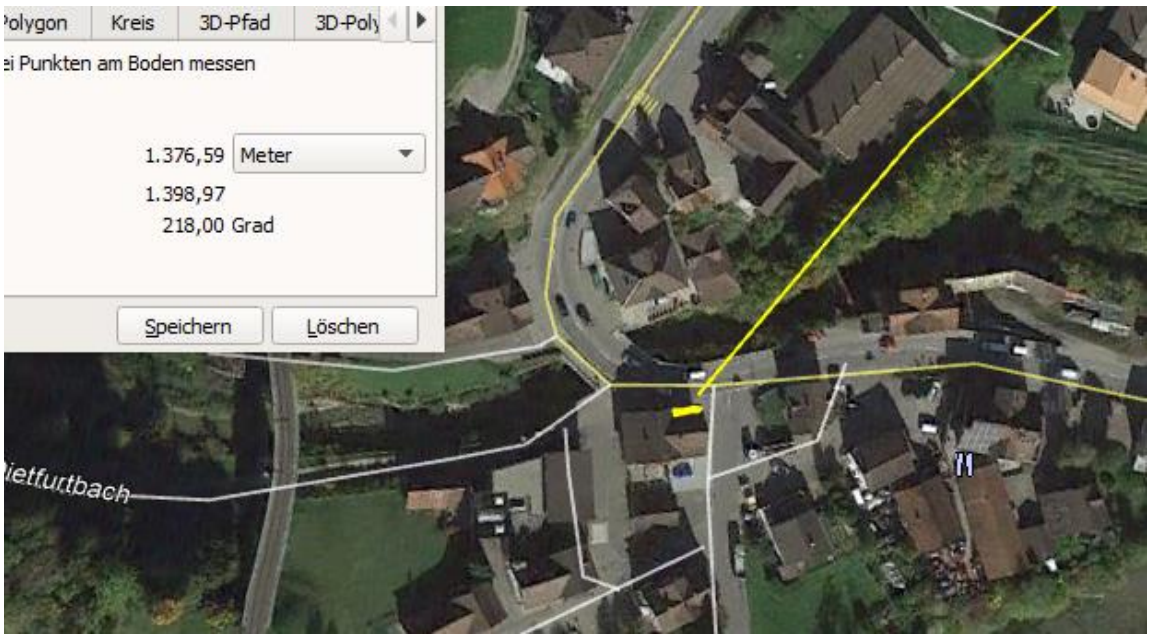

Hier erfährt die Radfahrerin zur direkten Einstrahlung wie oben gezeigt auch eine zusätzliche Reflexion am Fenstergurt des Erdgeschosses und ein erstes Mal am Schaufenster der Bäckerei:

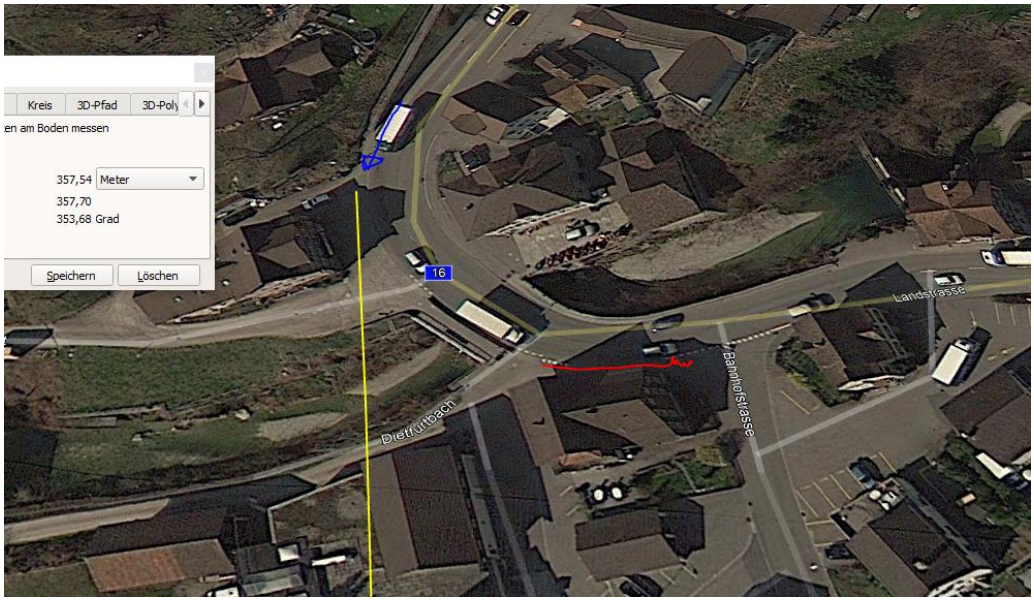

Der Sender GSM von der Station strahlt hier ein, 50m vor dem Sturz

Wetter trocken, gemäss Polizeibild, Strahlung ungedämpft.

Zum Verständnis der neurologisch/medizinischen Abläufe bei solchen Unfällen:

Niels Kuster et al. **NFP 57** http://www.snf.ch/SiteCollectionDocuments/nfp/nfp57/nfp57_synthese_d.pdf Mobilfunk bewirkt Veränderungen der Hirnströme

«Der unklare Unfall in der Verkehrsmedizin» (AGU-Seminar 2015) Dr. Ulfert Grimm Fachbereich Verkehrsmedizin Institut für Rechtsmedizin St.Gallen http://agu.ch/1.0/pdf/agu-seminar15.pdf

«Wirkungen des Mobil- und Kommunikationsfunks» Eine Schriftenreihe der Kompetenzinitiative zum Schutz von Mensch, Umwelt und Demokratie e.V. https://www.diagnose-funk.org/publikationen/dokumente-downloads/kompetenzinitiative-broschuerenreihe

Wirkungen von Elektrosmog auf Verkehrsunfälle: https://www.hansuelistettler.ch/elektrosmog/elektrosmog-im-verkehr/studie

Zur Möglichkeit der Messung von Sendeleistungen 5G: https://www.gigaherz.ch/5g-alarmierende-resultate-erster-testmessungen/

Zum Thema Herzrhythmus hat Prof. Magda Havas, Trent University, publiziert
https://magdahavas.com/electrosmog-exposure/home-environment/new-study-radiation-from-cordless-phone-base-station-affects-the-heart/ Zusammenfassung im emf-portal: https://www.emf-portal.org/de/article/18905

Hochspannungsleitungen und Magnetfelder am Boden: http://people.ee.ethz.ch/~pascal/Hochspann/BBoden.gif

Hansueli Stettler.Bauökologie.Funkmesstechnik.Lindenstrasse 132.9016 St.Gallen.www.hansuelistettler.ch.info@hansuelistettler.ch