Mit Velo gestürzt – Zeugen gesucht11. Juli 2020

Ein Velofahrer wurde am Samstag bei einem Unfall in Arbon leicht verletzt. Die Kantonspolizei Thurgau sucht Zeugen.

Kurz nach 8.15 Uhr ging bei der Kantonalen Notrufzentrale die Meldung ein, dass beim Vorplatz an der Landquartstrasse, beim Novaseta-Kreisel, ein Velofahrer gestürzt sei. Der 52-Jährige wurde leicht verletzt und durch den Rettungsdienst vor Ort versorgt. Die Atemalkoholprobe ergab beim Deutschen einen Wert von 1,6 mg/l. Der genaue Unfallhergang ist noch unklar und wird durch die Kantonspolizei Thurgau abgeklärtWer Angaben zum Unfallhergang machen kann, soll sich bitte beim Kantonspolizeiposten Arbon unter der Nummer 058 345 21 00 melden.

https://kapo.tg.ch/news/news-detailseite.html/2149/news/46905/newsarchive/1

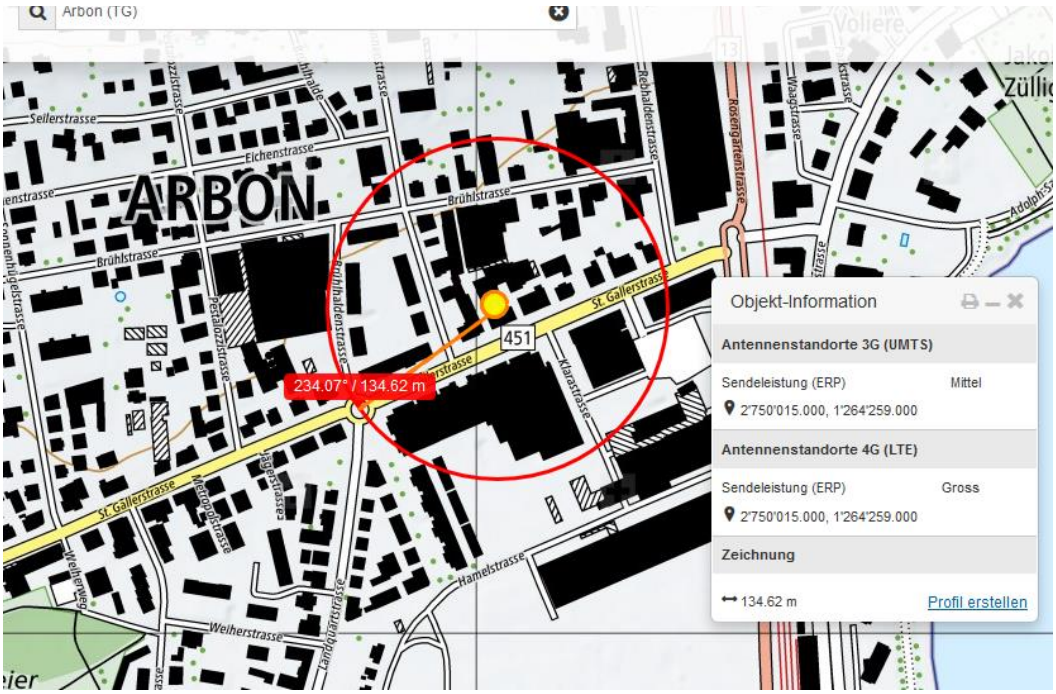

Angefragt

Die höchste Funkbelastung ist ungefähr bei 3 Uhr.., mit den Reflexionen an der Novaseta

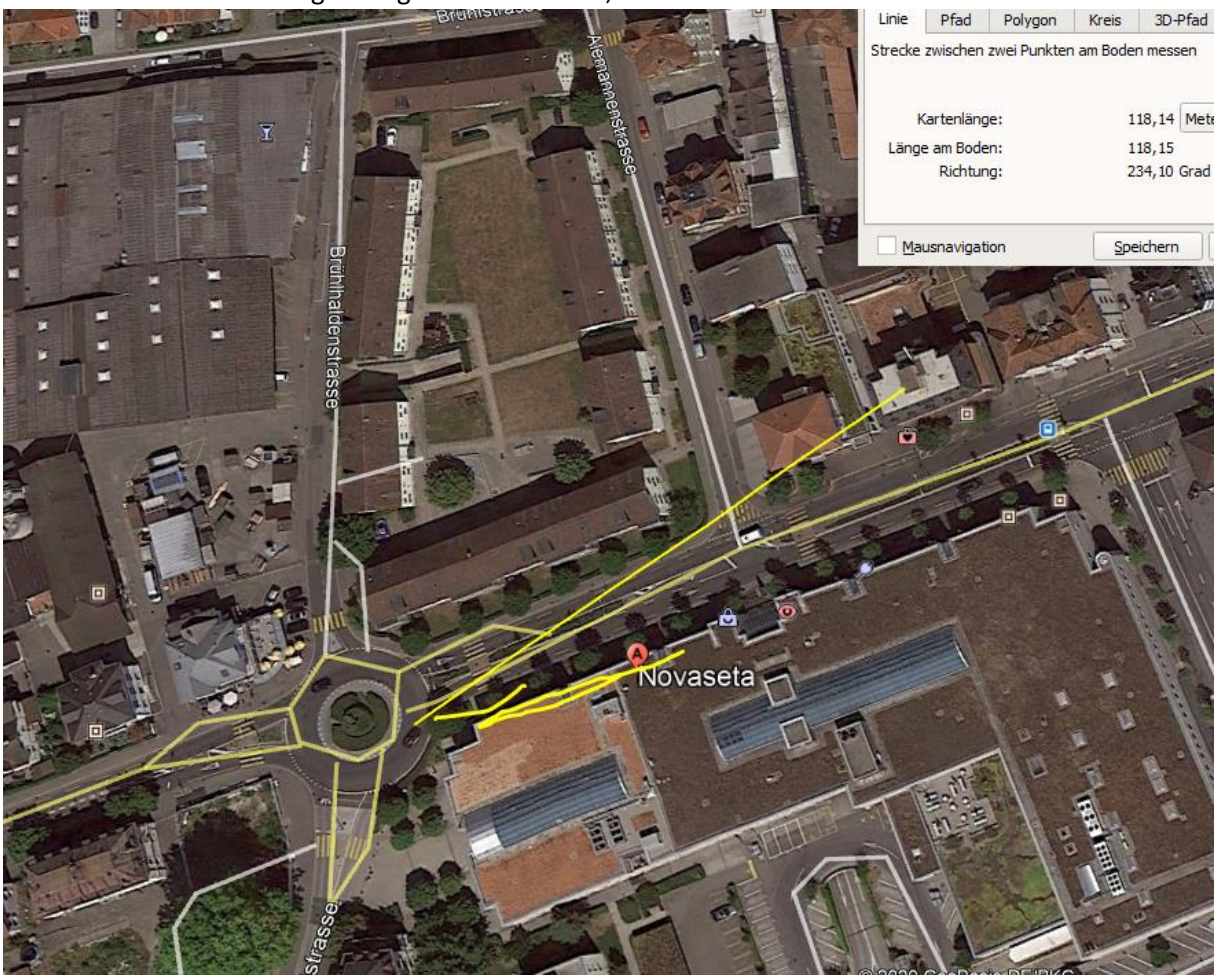

Hier mit zusätzlicher Reflexion.

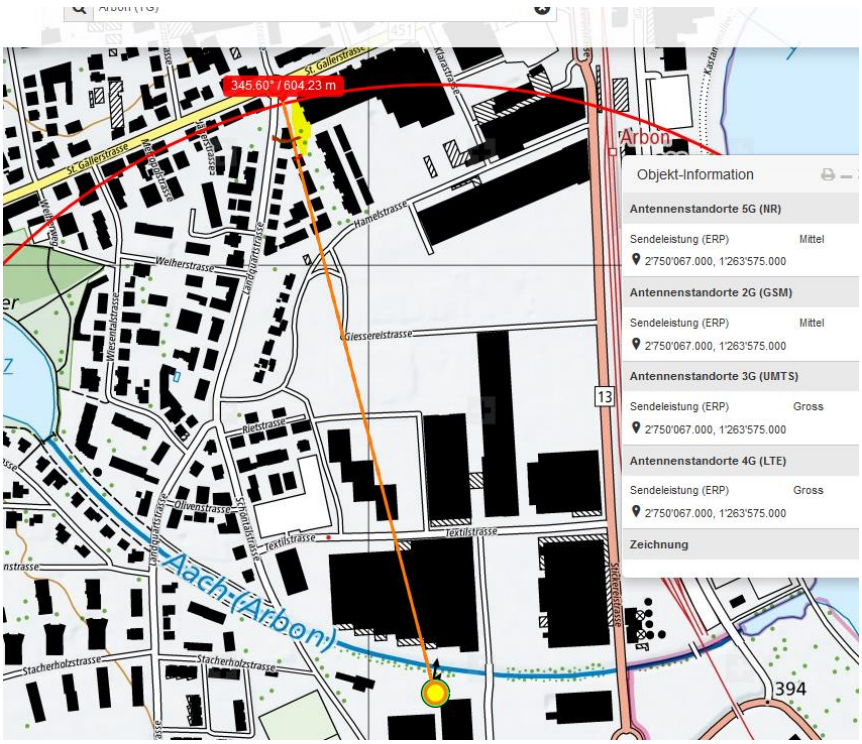

keine direkte Einstrahlung inner halb Kreisel

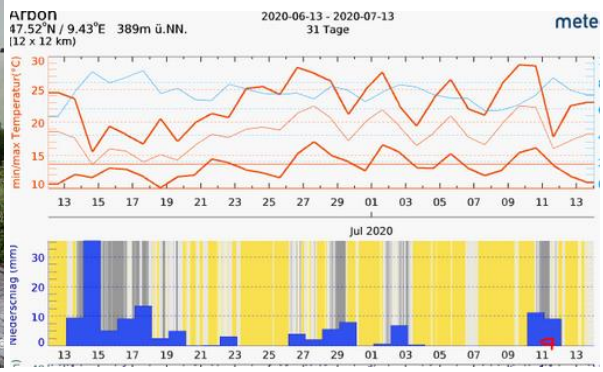

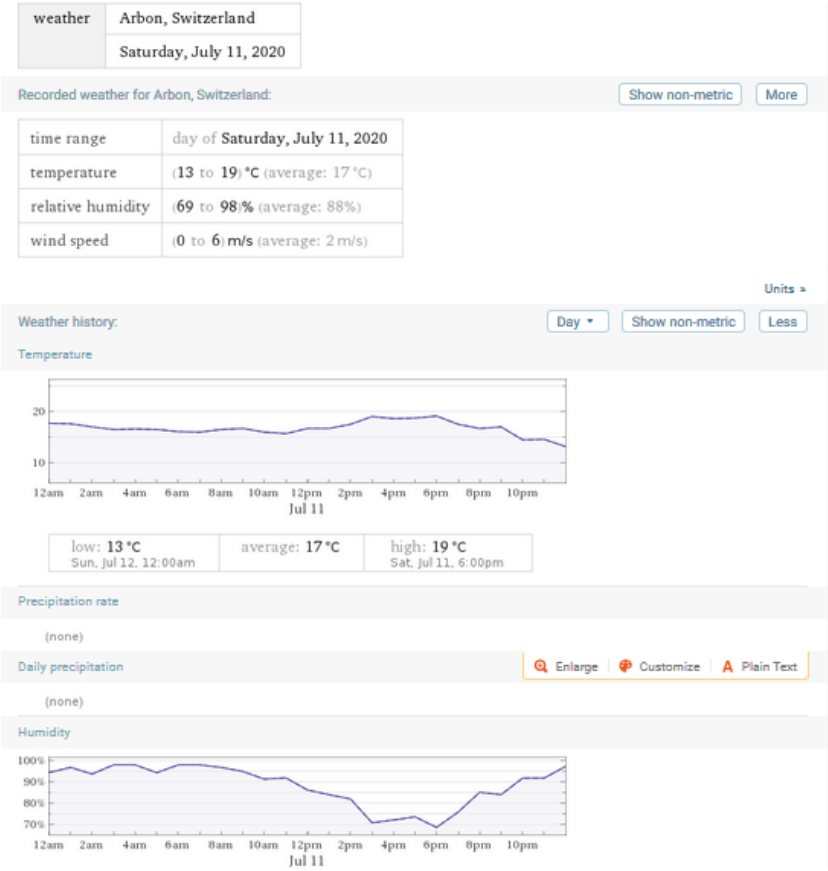

Wetter trocken

Zum Verständnis der neurologisch/medizinischen Abläufe bei solchen Unfällen:

Niels Kuster et al. **NFP 57** http://www.snf.ch/SiteCollectionDocuments/nfp/nfp57/nfp57_synthese_d.pdf
Mobilfunk bewirkt Veränderungen der Hirnströme

«Der unklare Unfall in der Verkehrsmedizin» (AGU-Seminar 2015) Dr. Ulfert Grimm Fachbereich Verkehrsmedizin Institut für Rechtsmedizin St.Gallen http://agu.ch/1.0/pdf/agu-seminar15.pdf

«Wirkungen des Mobil- und Kommunikationsfunks» Eine Schriftenreihe der Kompetenzinitiative zum Schutz von Mensch, Umwelt und Demokratie e.V.

https://www.diagnose-funk.org/publikationen/dokumente-downloads/kompetenzinitiative-broschuerenreihe

Wirkungen von Elektrosmog auf Verkehrsunfälle: https://www.hansuelistettler.ch/elektrosmog/elektrosmog-im-verkehr/studie

Zur Möglichkeit der Messung von Sendeleistungen 5G: https://www.gigaherz.ch/5g-alarmierende-resultate-erster-testmessungen/

Zum Thema Herzrhythmus hat Prof. Magda Havas, Trent University, publiziert https://magdahavas.com/pick-of-the-week-24-microwave-radiation-affects-the-heart/

Hochspannungsleitungen und Magnetfelder am Boden: http://people.ee.ethz.ch/~pascal/Hochspann/BBoden.gif

Hansueli Stettler.Bauökologie.Funkmesstechnik.Lindenstrasse 132.9016 St.Gallen.www.hansuelistettler.ch.info@hansuelistettler.ch