Herisau:Fahrer (22) nickt ein und prallt frontal in Mauer

Kurz nach 0500 Uhr fuhr ein 22-jähriger Mann mit seinem Personenwagen auf der Alpsteinstrasse von Herisau Richtung Waldstatt. In einer leichten Linkskurve, auf Höhe einer Tankstelle, nickte er kurz ein, fuhr über die Gegenfahrbahn und das Trottoir, bevor das Fahrzeug frontal in eine Hausmauer prallte und zum Stillstand kam.

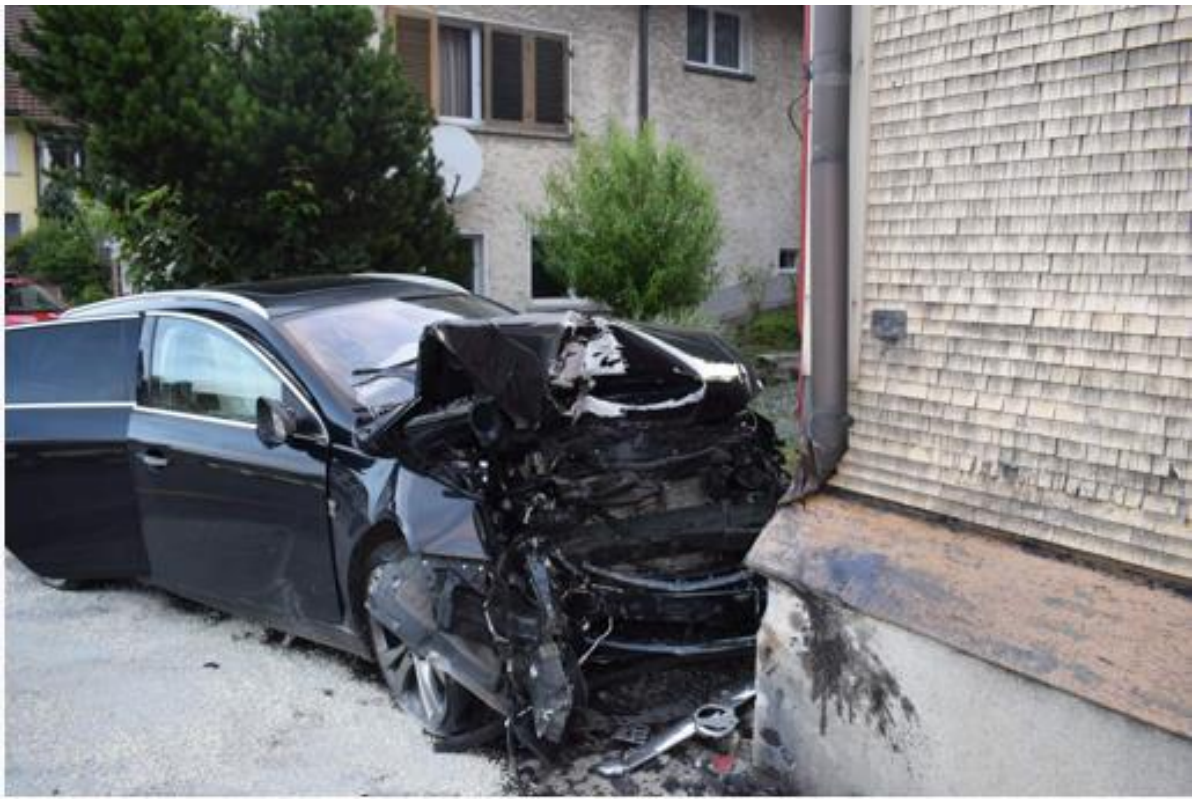

Beim Unfall verletzte sich der Automobilist leicht. In der Folge wurde er mit der Ambulanz zur Kontrolle ins Spital überführt. Zur Beseitigung des ausgelaufenen Öles, musste die Feuerwehr Herisau aufgeboten werden.

Der beim Autolenker durchgeführte Atemalkoholtest fiel positiv aus. Der Führerausweis wurde ihm vorläufig abgenommen. Durch die Staatsanwaltschaft Appenzell Ausserrhoden wurde zudem ein Verfahren eröffnet. Am Fahrzeug entstand Totalschaden. Weiter wurde die Hausfassade in Mitleidenschaft gezogen.

Kapo AR

hier

Street View beenden
pronto
© 2020 Google
Google Earth
1 m
Problem melden

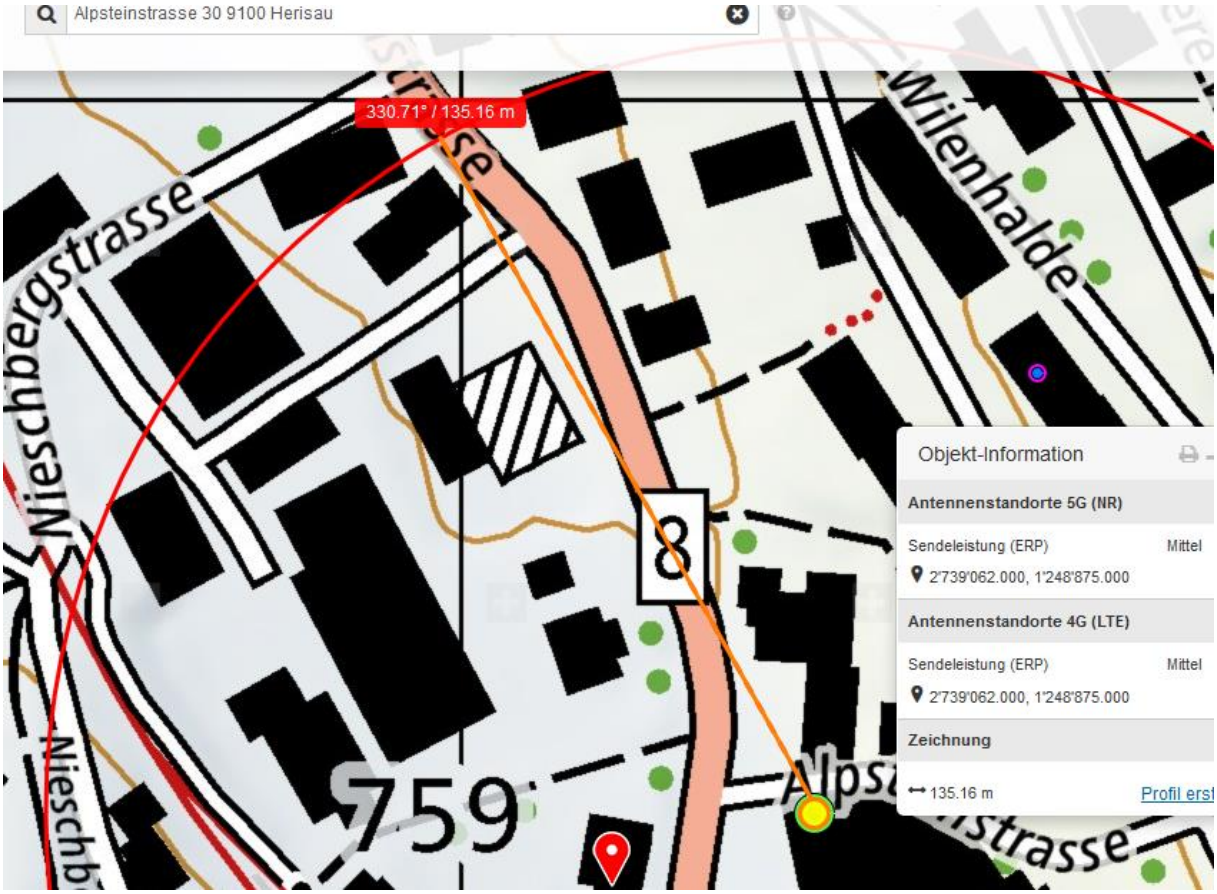

Der zweite Sender wird hier abgeschirmt von den dichtstehenden Gebäuden

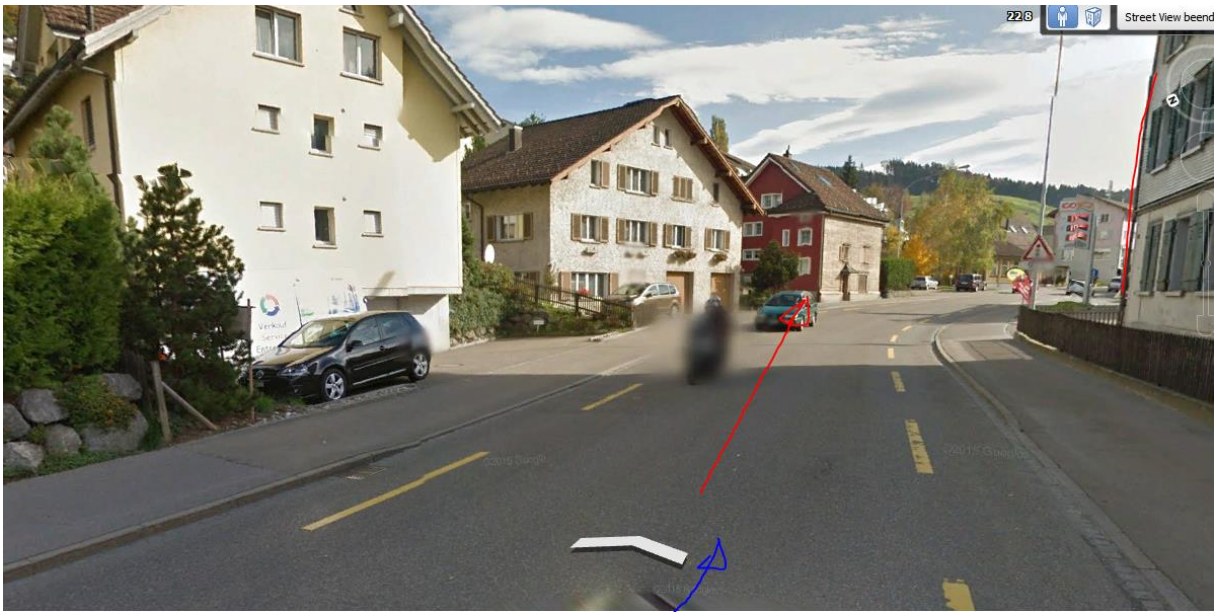

Wetter war trocken, gemäss Polizeibild.

Zum Verständnis der neurologisch/medizinischen Abläufe bei solchen Unfällen:

Niels Kuster et al. **NFP 57** http://www.snf.ch/SiteCollectionDocuments/nfp/nfp57/nfp57_synthese_d.pdf
Mobilfunk bewirkt Veränderungen der Hirnströme

«Der unklare Unfall in der Verkehrsmedizin» (AGU-Seminar 2015) Dr. Ulfert Grimm Fachbereich Verkehrsmedizin Institut für Rechtsmedizin St.Gallen http://agu.ch/1.0/pdf/agu-seminar15.pdf

«Wirkungen des Mobil- und Kommunikationsfunks» Eine Schriftenreihe der Kompetenzinitiative zum Schutz von Mensch, Umwelt und Demokratie e.V.

https://www.diagnose-funk.org/publikationen/dokumente-downloads/kompetenzinitiative-broschuerenreihe

Wirkungen von Elektrosmog auf Verkehrsunfälle: https://www.hansuelistettler.ch/elektrosmog/elektrosmog-im-verkehr/studie

Zur Möglichkeit der Messung von Sendeleistungen 5G: https://www.gigaherz.ch/5g-alarmierende-resultate-erster-testmessungen/

Zum Thema Herzrhythmus hat Prof. Magda Havas, Trent University, publiziert https://magdahavas.com/pick-of-the-week-24-microwave-radiation-affects-the-heart/

Hochspannungsleitungen und Magnetfelder am Boden: http://people.ee.ethz.ch/~pascal/Hochspann/BBoden.gif

Hansueli Stettler.Bauökologie.Funkmesstechnik.Lindenstrasse 132.9016 St.Gallen.www.hansuelistettler.ch.info@hansuelistettler.ch