E-Bike-Lenkerin kollidiert mit Personenwagen – E-Bike-Lenkerin schwer verletzt

Liestal BL. In der Erzenbergstrasse in Liestal BL ereignete sich am Dienstagmorgen, 21. Juli 2020, kurz vor 08.00 Uhr, eine Kollision zwischen einer E-Bike-Lenkerin und einem Personenwagen. Die E-Bike-Lenkerin wurde dabei schwer verletzt. Die Polizei sucht Zeugen.

Gemäss den bisherigen Erkenntnissen der Polizei Basel-Landschaft fuhr die 50-jährige E-Bike-Lenkerin in der Erzenbergstrasse Richtung Füllinsdorf. Aus bis anhin nicht restlos geklärten Gründen geriet die E-Bike-Lenkerin, kurz nach der Einmündung Gasstrasse, auf die Gegenfahrbahn und kollidierte dort frontal mit einem entgegenkommenden Personenwagen.

Die E-Bike-Lenkerin wurde bei der Kollision schwer verletzt. Sie wurde durch den Sanitätsdienst in ein Spital gebracht.

Da die Unfallursache bis anhin nicht restlos geklärt werden konnte, sucht die Polizei Zeugen. Personen, welche sachdienliche Angaben machen können, werden gebeten, sich bei der Einsatzleitzentrale der Polizei Basel-Landschaft in Liestal, Telefon 061 553 35 35, zu melden.

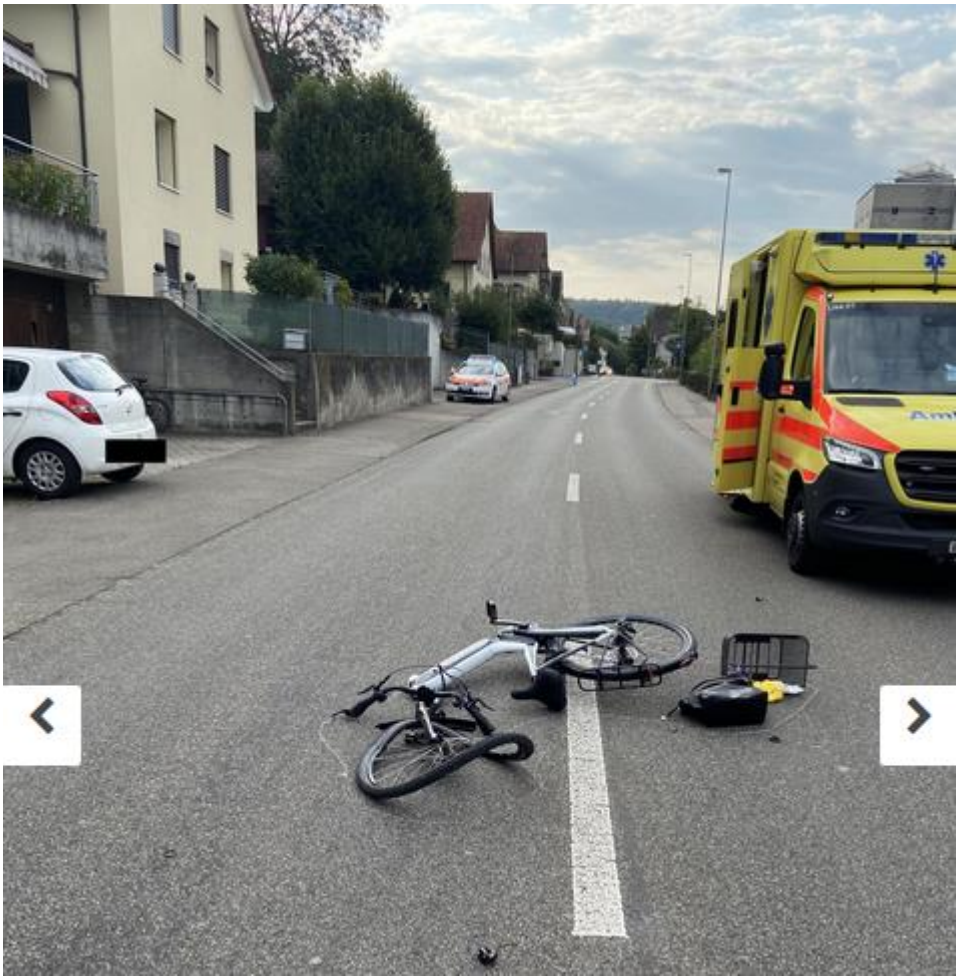

https://www.baselland.ch/politik-und-behorden/direktionen/sicherheitsdirektion/polizei/polizeimeldungen/e-bike-lenkerin-kollidiert-mit-personenwagen-e-bike-lenkerin-schwer-verletzt

Hier ist in ihrer Fahrrichtung rechts eine Gebäudelücke, durch die der Sender am Bahnof einstrahlt

Nicht erkennbar in den Bäumen. Der Standort ist ca. 20-22m über Grund

Confédération suisse
Confederazione Svizzera
Confederaziun svizra
In Zusammenarbeit mit den Kantonen
Ort suchen oder Karte hinzufügen:
Erzenbergstrasse 4410 Liestal
Menü öffnen
43.19° / 448.53 m
Chrüzbode
12/2
Kantonsspital Baselland
Erzeberg
Schleifeberg
A22
Objekt-Information
Sendeleistung (ERP) Klein
2'621'973.000, 1'259'548.000
Antennenstandorte 2G (GSM)
Sendeleistung (ERP) Mittel
2'621'973.000, 1'259'548.000
Antennenstandorte 3G (UMTS)
Sendeleistung (ERP) Mittel
2'621'973.000, 1'259'548.000
Antennenstandorte 4G (LTE)
Sendeleistung (ERP) Mittel
2'621'973.000, 1'259'548.000
Zeichnung
448.53 m
Profil erstellen
tanz, Fläche oder Profil messen
swissALTI3D/DHM25
315
310
305
0
50
100
150
200
250
300
350
400
Entfernung [m]

Soodweg

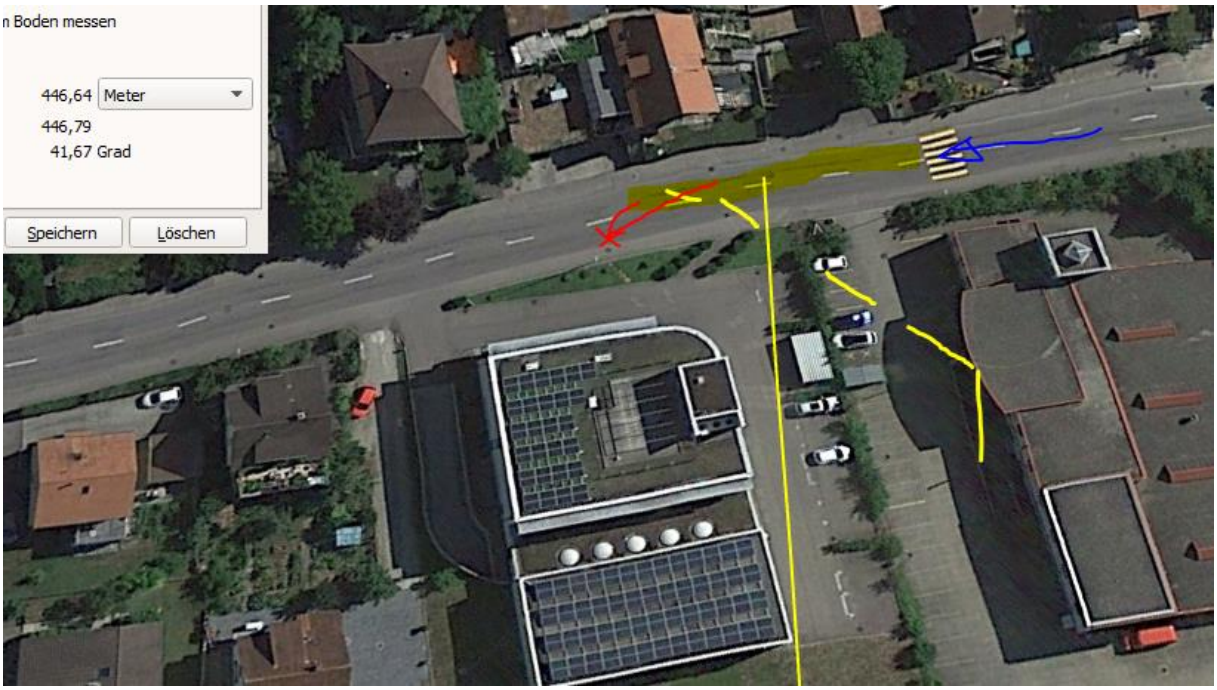

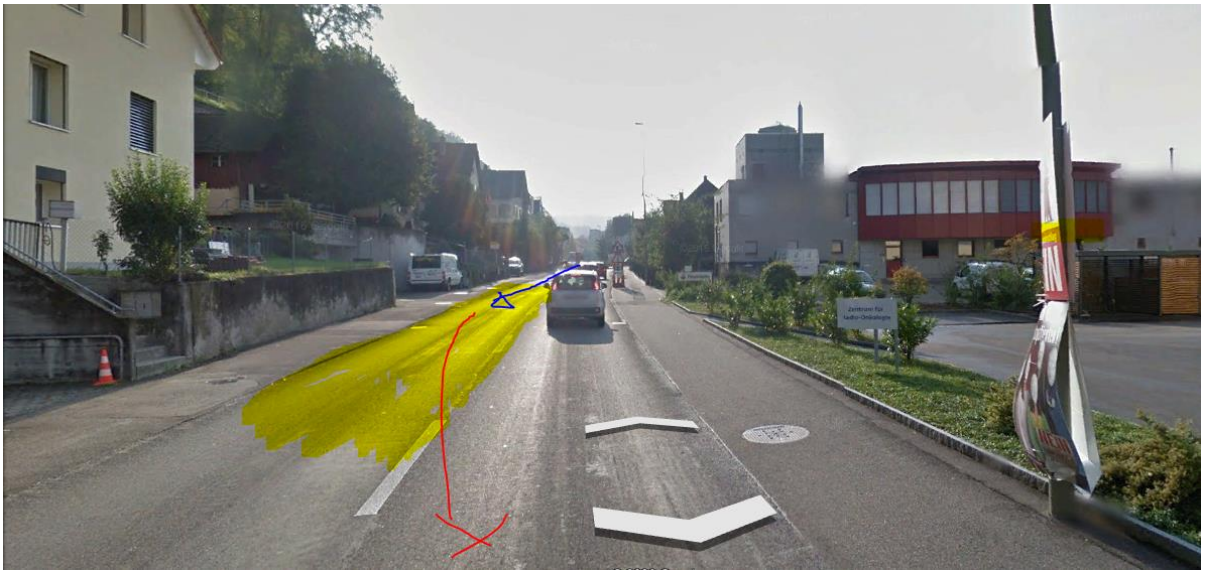

Feuerwehr häufig mit Sender – nicht erkennbar; östlich sei ein LTE-Sender sehr klein.

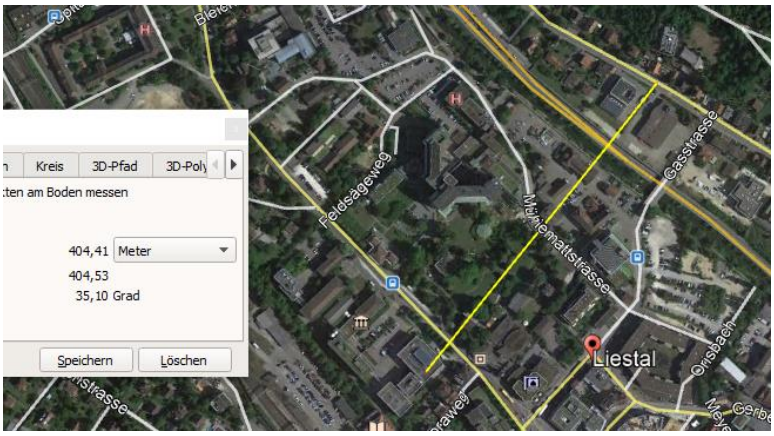

Lage LTE sehr klein; falls dem so ist, kaum Wirkung Der Sender am Hochkamin erreicht die Ausgangslage vermutlich ebenso

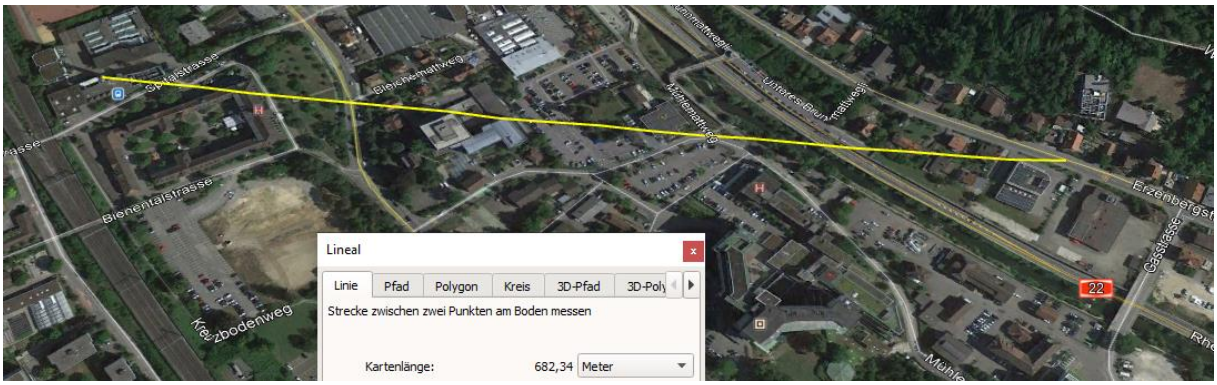

Vermutlich ein doppelt genutzter Standort

Die Ausgangslage der Linksabweichung reduziert sich hier auf einen wesentlich engeren Bereich höchster Belastung

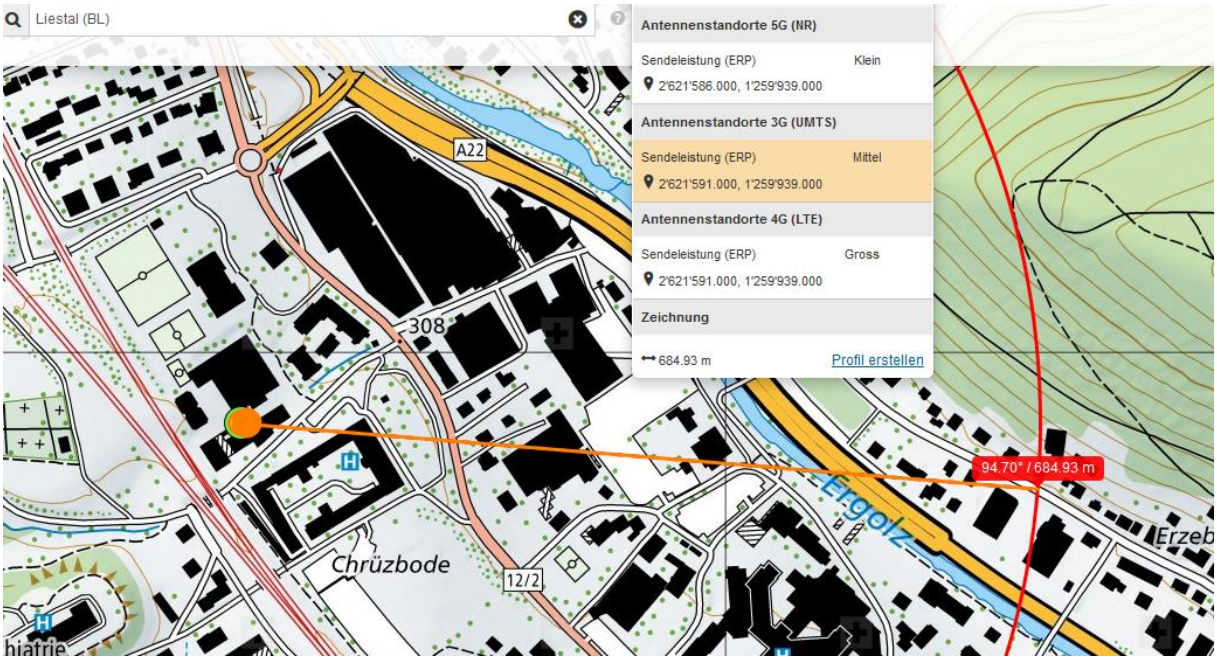

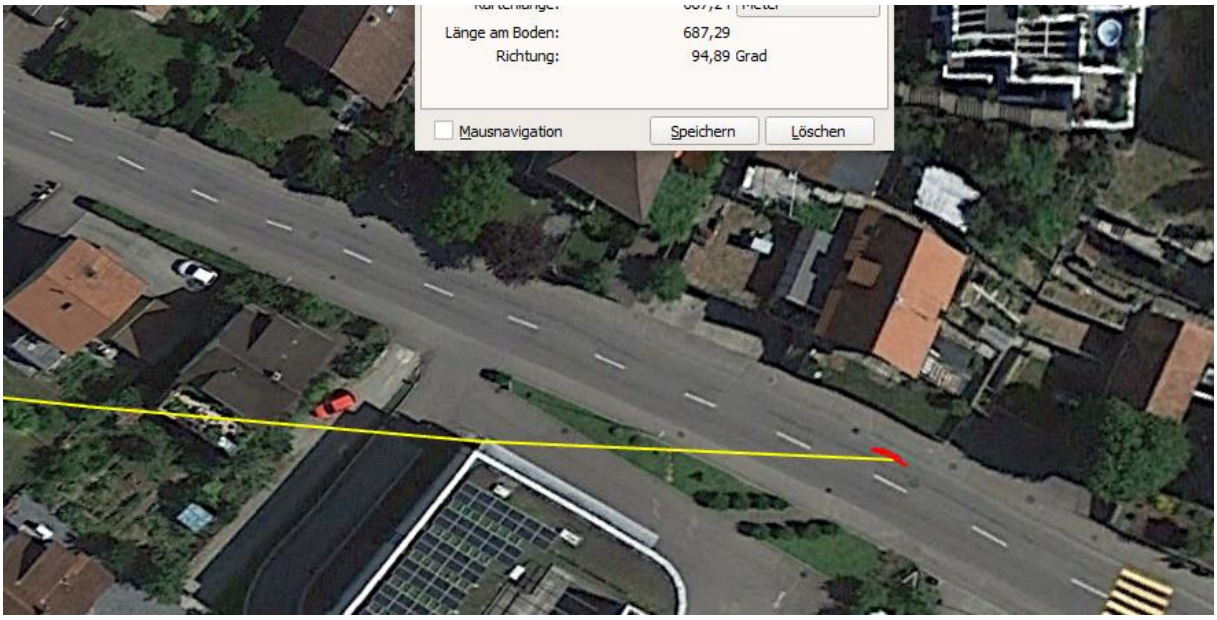

Das vordach wird unterstrahlt.

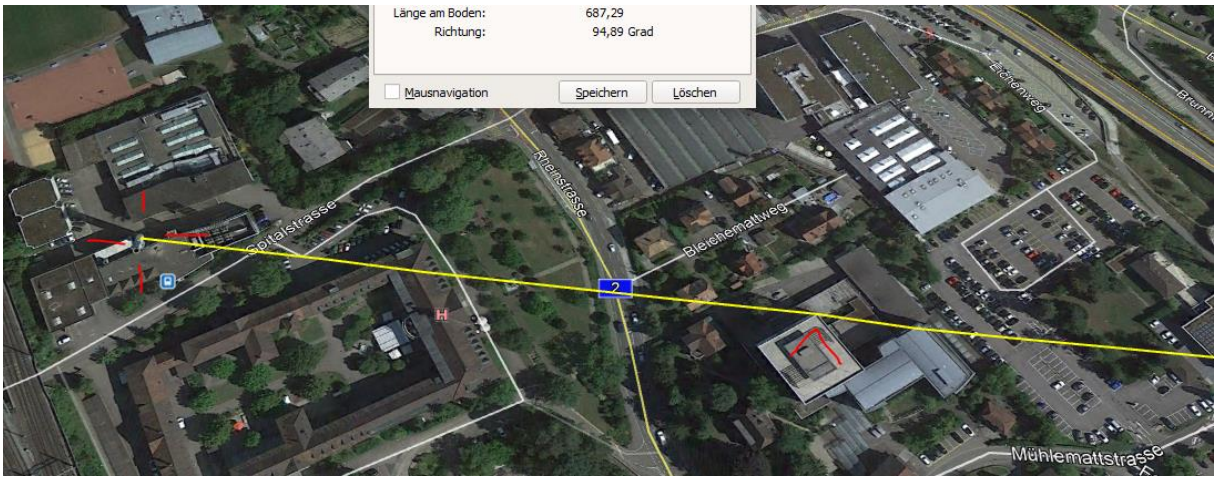

Das Hochhaus bei 1/3 steht vorher abschirmend...die Situation müsste an Ort fotografisch mit besserer Auflösung und Messgeräten erhoben werden.

Wetter trocken, gemäss Polizeibild. Strahlung ungedämpft

Zum Verständnis der neurologisch/medizinischen Abläufe bei solchen Unfällen:

Niels Kuster et al. **NFP 57** http://www.snf.ch/SiteCollectionDocuments/nfp/nfp57/nfp57_synthese_d.pdf Mobilfunk bewirkt Veränderungen der Hirnströme

«Der unklare Unfall in der Verkehrsmedizin» (AGU-Seminar 2015) Dr. Ulfert Grimm Fachbereich Verkehrsmedizin Institut für Rechtsmedizin St.Gallen http://agu.ch/1.0/pdf/agu-seminar15.pdf

«Wirkungen des Mobil- und Kommunikationsfunks» Eine Schriftenreihe der Kompetenzinitiative zum Schutz von Mensch, Umwelt und Demokratie e.V.

https://www.diagnose-funk.org/publikationen/dokumente-downloads/kompetenzinitiative-broschuerenreihe

Wirkungen von Elektrosmog auf Verkehrsunfälle: https://www.hansuelistettler.ch/elektrosmog/elektrosmog-im-verkehr/studie

Zur Möglichkeit der Messung von Sendeleistungen 5G: https://www.gigaherz.ch/5g-alarmierende-resultate-erster-testmessungen/

Zum Thema Herzrhythmus hat Prof. Magda Havas, Trent University, publiziert https://magdahavas.com/pick-of-the-week-24-microwave-radiation-affects-the-heart/

Hochspannungsleitungen und Magnetfelder am Boden: http://people.ee.ethz.ch/~pascal/Hochspann/BBoden.gif

Hansueli Stettler.Bauökologie.Funkmesstechnik.Lindenstrasse 132.9016 St.Gallen.www.hansuelistettler.ch.info@hansuelistettler.ch