Oberriet: Hoher Sachschaden bei Selbstunfall von Linienbus

Am Mittwoch (29.07.2020), kurz vor 13:30 Uhr, ist ein Linienbus auf der Kellenstrasse verunfallt. Der 58-jährige Chauffeur blieb unverletzt, Fahrgäste befanden sich keine an Bord. Es entstanden Sachschaden in der Höhe von über 200'000 Franken.

Der 58-jährige Chauffeur fuhr mit dem Linienbus von Oberriet nach Kobelwald. Aus bislang unbekannten Gründen geriet der Linenbus auf der geraden Strecke immer weiter nach links und prallte zuerst gegen eine Strassenlampe und dann gegen ein Brückengeländer. Am Linienbus entstand gemäss ersten Schätzungen ein Sachschaden von über 150'000 Franken. Zudem liefen Betriebsstoffe auf die Strasse und in den Bach, weshalb die örtliche Feuerwehr und das Amt für Umwelt aufgeboten wurden. Die Feuerwehr errichtete eine Ölsperre im Bach und reinigte die Strasse. Das zuständige Bauamt ersetzte zudem das defekte Brückengeländer durch ein Provisorium.

https://www.sg.ch/news/sgch_kantonspolizei/2020/07/oberriet--hoher-sachschaden-bei-selbstunfall-von-linienbus.html

Der Fahrer hatte vermutlich das linke Seitenfenster geöffnet.

An der Stelle, wo er die letzte Haltestelle vermutlich noch bediente oder angefahren ist, folgt eine Lücke in den Gebäuden.

Falls er hier abgelenkt war, hätten die hier einstrahlenden Sender die unkontrollierte Situation verstärkt, da üblicherweise nach einem ersten Kontrollblick auf das Gerätchen die Verkehrslage wieder abgeschätzt wird und allfällige vertiefte Lektüre erst nachher erfolgt.

Der Sender vom Silo überstrahlt das Gebäude bei 2/5 der Strecke

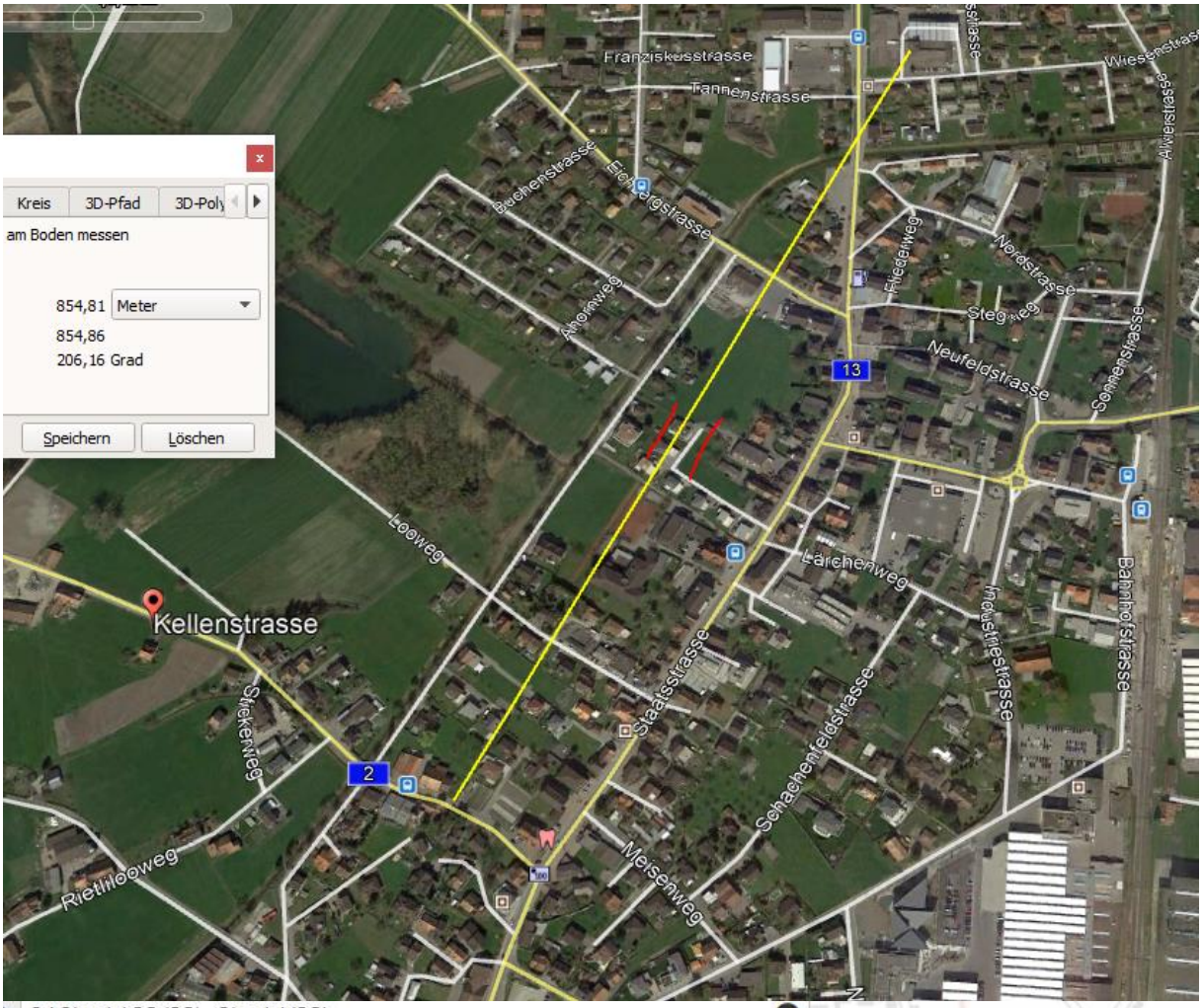
Kreis
3D-Pfad
3D-Poly
am Boden messen
854,81 Meter
854,86
206,16 Grad
Speichern
Löschen
Franziskusstrasse
Tannenstrasse
Buchenstrasse
Eichbergstrasse
Ahornweg
Friederweg
Nordstrasse
Stegweg
Neufeldstrasse
Sonnenstrasse
Wiesenstrasse
Alwierstrasse
13
Looweg
Kellenstrasse
Lärchenweg
Industriestrasse
Bahnhofstrasse
Stickerweg
Staatsstrasse
Schachenfeldstrasse
2
Rietlilooweg
Meisenweg

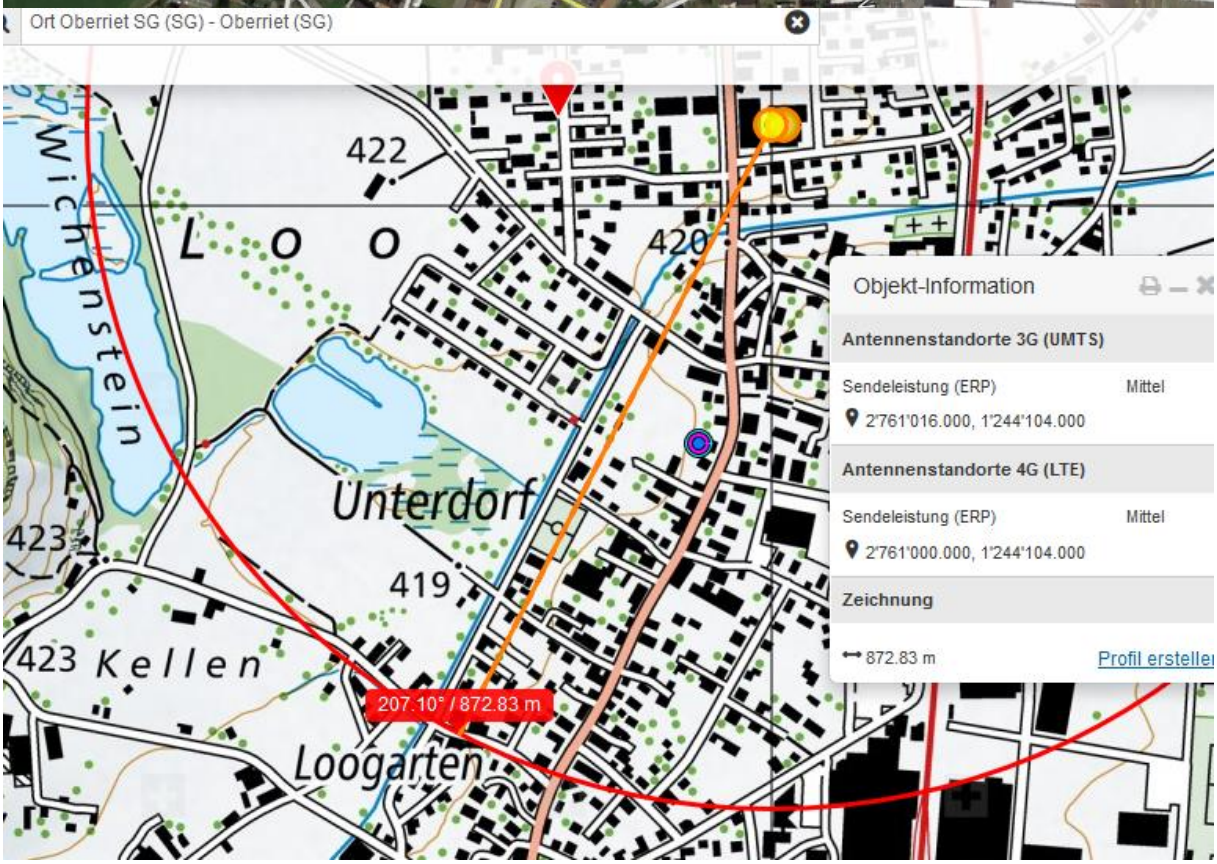
Ort Oberriet SG (SG) - Oberriet (SG)
422
Loo
420
Wichenstein
Unterdorf
423
419
423 Kellen
207.10° / 872.83 m
Loogarten
Objekt-Information
Antennenstandorte 3G (UMTS)
Sendeleistung (ERP)
Mittel
2'761'016.000, 1'244'104.000
Antennenstandorte 4G (LTE)
Sendeleistung (ERP)
Mittel
2'761'000.000, 1'244'104.000
Zeichnung
872.83 m
Profil erstellen

Der Sender von Rüthi Bismer ist al UKW-Sender deklariert, aber auch von Polycom genutzt. Und ziemlich leistungsstark, wie dort gemessen.

(Unfall 3952_Rüthi_25.08.2019)

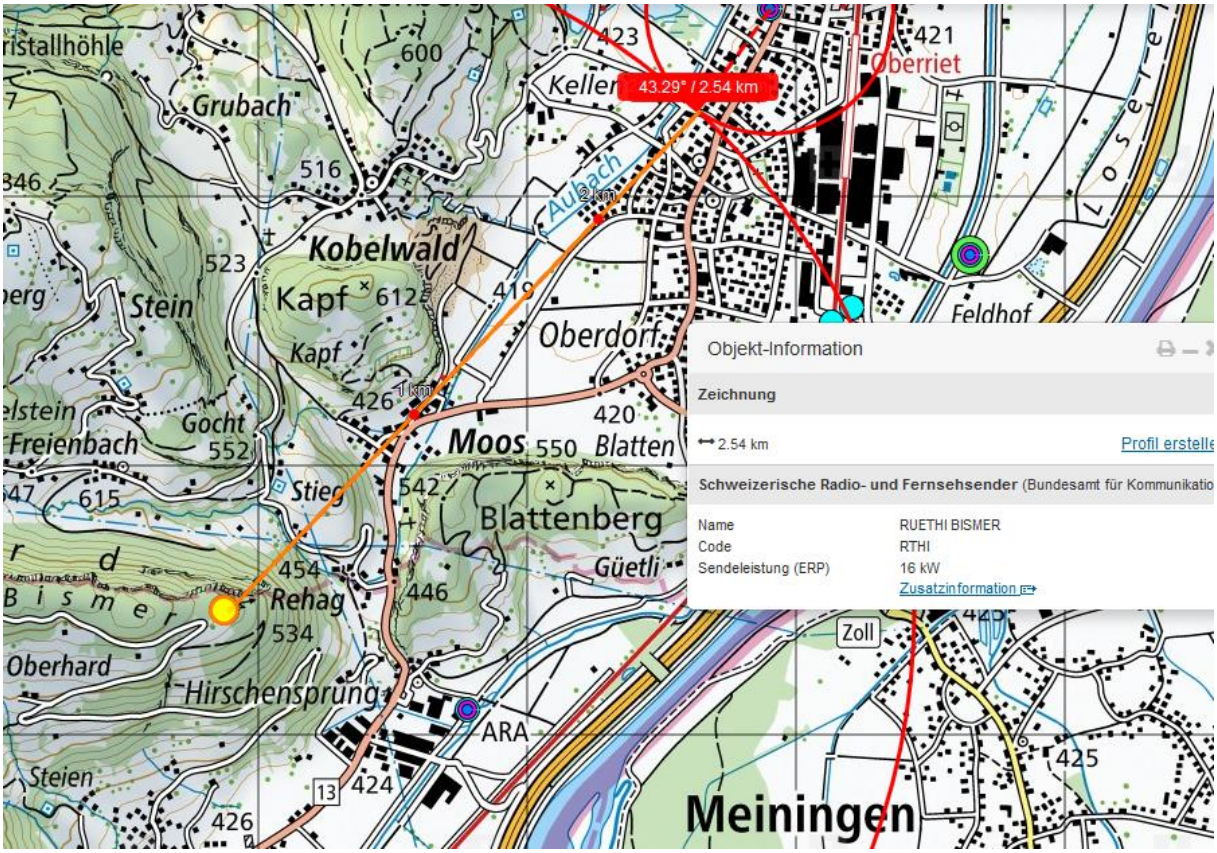

Zum Verständnis der neurologisch/medizinischen Abläufe bei solchen Unfällen:

Niels Kuster et al. **NFP 57** http://www.snf.ch/SiteCollectionDocuments/nfp/nfp57/nfp57_synthese_d.pdf
Mobilfunk bewirkt Veränderungen der Hirnströme

«Der unklare Unfall in der Verkehrsmedizin» (AGU-Seminar 2015) Dr. Ulfert Grimm Fachbereich Verkehrsmedizin Institut für Rechtsmedizin St.Gallen http://agu.ch/1.0/pdf/agu-seminar15.pdf

«Wirkungen des Mobil- und Kommunikationsfunks» Eine Schriftenreihe der Kompetenzinitiative zum Schutz von Mensch, Umwelt und Demokratie e.V.

https://www.diagnose-funk.org/publikationen/dokumente-downloads/kompetenzinitiative-broschuerenreihe

Wirkungen von Elektrosmog auf Verkehrsunfälle: https://www.hansuelistettler.ch/elektrosmog/elektrosmog-im-verkehr/studie

Zur Möglichkeit der Messung von Sendeleistungen 5G: https://www.gigaherz.ch/5g-alarmierende-resultate-erster-testmessungen/

Zum Thema Herzrhythmus hat Prof. Magda Havas, Trent University, publiziert https://magdahavas.com/pick-of-the-week-24-microwave-radiation-affects-the-heart/

Hochspannungsleitungen und Magnetfelder am Boden: http://people.ee.ethz.ch/~pascal/Hochspann/BBoden.gif

Hansueli Stettler.Bauökologie.Funkmesstechnik.Lindenstrasse 132.9016 St.Gallen.www.hansuelistettler.ch.info@hansuelistettler.ch